

EDITAL Nº 90005/2026**ASSEMBLEIA LEGISLATIVA DO ESTADO DE RORAIMA - ALE/RR****PREGÃO ELETRÔNICO N.º: 05/2026 (SRP)****PROCESSO ADMINISTRATIVO ELETRÔNICO Nº 08/2025**

Objeto	Eventual contratação de empresa para fornecimento de material esportivo, instrumentos musicais, uniformes, equipamentos para dança, para atender o Centro de Convivência da Juventude (CCJUV) da Superintendência de Programas Especiais desta Casa Legislativa- ALERR e demais unidades Administrativas, tanto na capital quanto no interior.
---------------	--

ABERTURA DO CERTAME

DATA:	18/03/2026
HORÁRIO:	09 h e 00 min (horário de Brasília)
SITE:	(www.gov.br/compras)
<u>Havendo divergência entre a especificação do Sistema e a do Edital, prevalecerá a do Edital.</u>	
<u>Todas as referências de tempo no Edital, e durante a sessão pública observarão o horário oficial de Brasília/DF.</u>	

Superintendência de Compras -SCP/ALE/RR

sup.compras@al.rr.leg.br

Av. Surumu, Nº 1170, 1º Andar. Bairro São Vicente.

Boa Vista – Roraima – Brasil – ALE na Internet: www.al.rr.leg.br

PREGÃO ELETRÔNICO

EDITAL DE LICITAÇÃO Nº 90005/2026

PROCESSO ADMINISTRATIVO ELETRÔNICO: Nº 08/2025

OBJETO: Eventual contratação de empresa para fornecimento de material esportivo, instrumentos musicais, uniformes, equipamentos para dança, para atender o Centro de Convivência da Juventude (CCJUV) da Superintendência de Programas Especiais desta Casa Legislativa- ALERR e demais unidades Administrativas, tanto na capital quanto no interior.

VALOR ESTIMADO DA CONTRATAÇÃO: R\$ 5.249.559,13 (cinco milhões, duzentos e quarenta e nove mil, quinhentos e cinquenta e nove reais e treze centavos).

DATA DA SESSÃO PÚBLICA

Dia 18/03/2026 às 09 h (horário de Brasília)

CRITÉRIO DE JULGAMENTO:

MENOR PREÇO

MODO DE DISPUTA:

ABERTO E FECHADO.

TRATAMENTO FAVORECIDO ME/EPP/EQUIPARADAS

SIM

MARGEM DE PREFERÊNCIA PARA ALGUM ITEM

NÃO

UASG: [926910](#)

SUMÁRIO

1. DO OBJETO
2. DO REGISTRO DE PREÇOS
3. DO CREDENCIAMENTO
4. DA CONVOCAÇÃO/PARTICIPAÇÃO
5. DA APRESENTAÇÃO DA PROPOSTA E DOS DOCUMENTOS DE HABILITAÇÃO
6. DO PREENCHIMENTO DA PROPOSTA
7. DA ABERTURA DA SESSÃO, CLASSIFICAÇÃO DAS PROPOSTAS E FORMULAÇÃO DE LANCES
8. DA FASE DE JULGAMENTO
9. DA FASE DE HABILITAÇÃO
10. DA ATA DE REGISTRO DE PREÇOS
11. DA FORMAÇÃO DO CADASTRO DE RESERVA
12. DOS RECURSOS
13. DAS INFRAÇÕES ADMINISTRATIVAS E SANÇÕES
14. DA IMPUGNAÇÃO AO EDITAL E DO PEDIDO DE ESCLARECIMENTO
15. DAS DISPOSIÇÕES GERAIS

Superintendência de Compras -SCP/ALE/RR

sup.compras@al.rr.leg.br

Av. Surumu, Nº 1170, 1º Andar. Bairro São Vicente.

Boa Vista – Roraima – Brasil – ALE na Internet: www.al.rr.leg.br

PREÂMBULO

A Assembleia Legislativa do Estado de Roraima – ALE/RR por intermédio da Superintendência de Compras, nos termos do art. 51, Resolução Legislativa nº 002/2024, leva ao conhecimento dos interessados que, na forma do [artigo 28 inciso I](#), da [Lei nº 14.133, de 1º de abril de 2021](#), [Resolução Legislativa Nº 001/2024](#), [Resolução Legislativa Nº 004/2025](#), e de outras normas aplicáveis ao objeto deste certame, realizará licitação na modalidade **PREGÃO**, na forma **ELETRÔNICA** e com critério de julgamento **MENOR PREÇO**, conforme condições e especificações estabelecidas neste **Edital** e seus **Anexos**.

1. DO OBJETO

1.1. O objeto da presente licitação é a eventual contratação de empresa para fornecimento de material esportivo, instrumentos musicais, uniformes, equipamentos para dança, para atender o Centro de Convivência da Juventude (CCJUV) da Superintendência de Programas Especiais desta Casa Legislativa- ALERR e demais unidades Administrativas, tanto na capital quanto no interior, conforme condições e exigências estabelecidas neste instrumento.

1.2. A licitação será realizada **“POR GRUPO/LOTE”**, devendo o licitante oferecer proposta para todos os **itens** que o compõem o grupo/ lote respectivo.

1.3 O valor **estimado** pela Administração para aquisição do objeto deste certame R\$ 5.249.559,13 (cinco milhões, duzentos e quarenta e nove mil, quinhentos e cinquenta e nove reais e treze centavos).

2. DO REGISTRO DE PREÇOS

2.1. As regras referentes ao **Órgão Gerenciador** constam da Minuta de Ata de Registro de Preços.

2.2. É **vedada** à participação do **Órgão** ou **Entidade** em mais de uma ata de registro de preços com o mesmo objeto no prazo de validade daquela de que já tiver participado, salvo na ocorrência de ata que tenha registrado quantitativo inferior ao máximo previsto no Edital.

3. DO CREDENCIAMENTO

3.1. O Credenciamento é o nível básico do registro cadastral no Sistema de Cadastramento Unificado de Fornecedores – **SICAF**, que permite a participação dos interessados na modalidade licitatória pregão, em sua forma eletrônica;

3.2. O cadastro no **SICAF** deverá ser feito no Portal de Compras do Governo Federal, no sítio www.gov.br/compras, por meio de certificado digital conferido pela Infraestrutura de Chaves Públicas Brasileira – **ICP** – Brasil;

3.3. O credenciamento junto ao provedor do sistema implica a responsabilidade da licitante ou de seu representante legal e a presunção de sua capacidade técnica para realização das transações inerentes a este pregão;

3.4. A licitante responsabiliza-se **exclusiva e formalmente** pelas transações efetuadas em seu nome, assume como firmes e verdadeiras suas **propostas** e seus **lances**, inclusive os atos praticados diretamente ou por seu representante, **excluída** a responsabilidade do provedor do sistema ou do órgão ou entidade promotora da licitação por eventuais danos decorrentes de uso indevido das credenciais de acesso, ainda que por terceiros;

Superintendência de Compras -SCP/ALE/RR

sup.compras@al.rr.leg.br

Av. Surumu, Nº 1170, 1º Andar. Bairro São Vicente.

Boa Vista – Roraima – Brasil – ALE na Internet: www.al.rr.leg.br

3.5. É de responsabilidade do cadastrado conferir a exatidão dos seus dados cadastrais no **SICAF** e mantê-los atualizados junto aos órgãos responsáveis pela informação, devendo proceder, imediatamente, à correção ou à alteração dos registros tão logo identifique incorreção ou aqueles se tornem desatualizados;

3.6. A perda da senha ou a quebra de sigilo deverão ser comunicadas ao provedor do sistema para imediato **bloqueio** de acesso.

4. DA CONVOCAÇÃO/PARTICIPAÇÃO

4.1. Poderão participar deste Pregão os interessados que inscreverem previamente credenciados no Sistema de Cadastramento Unificado de Fornecedores - **SICAF** e no Sistema de Compras do Governo Federal (www.gov.br/compras).

4.1.1. Os interessados deverão atender às condições exigidas no cadastramento no **SICAF** até o (3º) **terceiro dia útil** anterior à data prevista para recebimento das propostas.

4.2. O licitante responsabiliza-se exclusiva e formalmente pelas transações efetuadas em seu nome, assume como firmes e verdadeiras suas propostas e seus lances, inclusive os atos praticados diretamente ou por seu representante, excluída a responsabilidade do provedor do sistema ou do órgão ou entidade promotora da licitação por eventuais danos decorrentes de uso indevido das credenciais de acesso, ainda que por terceiros.

4.3. É de responsabilidade do cadastrado conferir a exatidão dos seus dados cadastrais nos Sistemas relacionados no item anterior e mantê-los atualizados junto aos órgãos responsáveis pela informação, devendo proceder, imediatamente, à correção ou à alteração dos registros tão logo identifique incorreção ou aqueles se tornem desatualizados.

4.4. A não observância do disposto no item anterior poderá ensejar desclassificação no momento da habilitação.

4.5. Participação de consórcio de empresas:

4.5.1. Não será admitido a participação de consórcios de empresas, em razão das características do objeto, que não apresentam alta complexidade técnica nem vulto econômico que justifiquem a necessidade de formação de parcerias empresariais para a sua execução.

4.5.2. A vedação quanto à participação de consórcio de empresas no presente procedimento licitatório não limitará a competitividade do certame.

4.6. Do tratamento diferenciado para microempresas, empresas de pequeno porte ou sociedades cooperativas:

4.6.1. O tratamento diferencial para ME's e EPP's de maneira exclusiva ou reservada previstos nos artigos 47 e 48 da Lei Complementar nº 123/2006, objetivando a promoção do desenvolvimento econômico e social no âmbito municipal e regional, a ampliação da eficiência das políticas públicas e o incentivo à inovação tecnológica;

4.6.2. Não será admitido a participação. 2. Serão itens exclusivos conforme o estabelecido no inciso I, art. 48, da Lei nº 123/2006, os seguintes itens agrupados nos LOTE VI - PREMIAÇÃO e LOTE V- ESPELHO E BARRA com as especificações dos objetos (item 4):

LOTE IV - PREMIAÇÃO				
ITEM	CATMAT	DESCRIÇÃO	UND	QUANT.
205	618918	MEDALHA: 1º LUGAR MATERIAL: EM ACRÍLICO, COM 7 CM DE DIÂMETRO E 3MM DE ESPESSURA. ACOMPANHA FITA DE	UND	1.000

Superintendência de Compras -SCP/ALE/RR

sup.compras@al.rr.leg.br

Av. Surumu, Nº 1170, 1º Andar. Bairro São Vicente.

Boa Vista – Roraima – Brasil – ALE na Internet: www.al.rr.leg.br

		CETIM. COR A DEFINIR. PERSONALIZADA TENDO A LOGOMARCA DO EVENTO		
206	618918	MEDALHA: 2º LUGAR MATERIAL: EM ACRÍLICO, COM 7 CM DE DIÂMETRO E 3MM DE ESPESSURA. ACOMPANHA FITA DE CETIM. COR A DEFINIR. PERSONALIZADA TENDO A LOGOMARCA DO EVENTO	UND	1.000
207	618918	MEDALHA: 3º LUGAR MATERIAL: EM ACRÍLICO, COM 7 CM DE DIÂMETRO E 3MM DE ESPESSURA. ACOMPANHA FITA DE CETIM. COR A DEFINIR. PERSONALIZADA TENDO A LOGOMARCA DO EVENTO	UND	1.000
208	618918	MEDALHA: PARTICIPAÇÃO MATERIAL: EM ACRÍLICO, COM 7 CM DE DIÂMETRO E 3MM DE ESPESSURA. ACOMPANHA FITA DE CETIM. COR A DEFINIR. PERSONALIZADA TENDO A LOGOMARCA DO EVENTO	UND	4.000
209	600041	TROFÉU: 1º LUGAR MATERIAL: EM ACRÍLICO PERSONALIZADO. COM 80CM DE ALTURA COM UMA BASE DE 50 CM. ACOMPANHADA COM A LOGO DO EVENTO E GRAVAÇÃO.	UND	200
210	600041	TROFÉU: 2º LUGAR MATERIAL: EM ACRÍLICO PERSONALIZADO. COM 70CM DE ALTURA COM UMA BASE DE 40 CM. ACOMPANHADA COM A LOGO DO EVENTO E GRAVAÇÃO.	UND	200
211	600041	TROFÉU: 3º LUGAR MATERIAL: EM ACRÍLICO PERSONALIZADO. COM 60CM DE ALTURA COM UMA BASE DE 35 CM. ACOMPANHADA COM A LOGO DO EVENTO E GRAVAÇÃO.	UND	200
LOTE V - ESPELHO E BARRA				
ITEM	CATMAT	DESCRIÇÃO	UND	QUANT.
212	459759	ESPELHO DE PAREDE: PEÇA DE ESPELHO COM ESPESSURA DE 4MM, COM INSTALAÇÃO NA PAREDE.	M²	300
213	469040	BARRA MÓVEL DE SUPORTE DE BALLET: CONJUNTO DE BARRA MÓVEL COM DIÂMETRO DE 4CM, CONFECCIONADA EM AÇO CARBONO SAE COM ACABAMENTO EM PINTURA ELETROSTÁTICA EM EPOXI PÓ, SENDO 02 BARRAS COM COMPRIMENTO DE 3M, E SUPORTE DE BARRAS DE 1M DE ALTURA. COM SUPORTE REGULÁVEL DE ALTURA PARA AS BARRAS.	CONJ	10

Superintendência de Compras -SCP/ALE/RR

sup.compras@al.rr.leg.br

Av. Surumu, Nº 1170, 1º Andar. Bairro São Vicente.

Boa Vista – Roraima – Brasil – ALE na Internet: www.al.rr.leg.br

4.7. Não poderão disputar esta licitação:

- 4.7.1. Aquele que não atenda às condições deste Edital e seu (s) Anexo (s);
- 4.7.2. sociedade que desempenhe atividade incompatível com o objeto da licitação
- 4.7.3. Autor do anteprojeto, do projeto básico ou do projeto executivo, pessoa física ou jurídica, quando a licitação versar sobre serviços ou fornecimento de bens a ele relacionados;
- 4.7.4. Empresa, isoladamente ou em consórcio, responsável pela elaboração do projeto básico ou do projeto executivo, ou empresa da qual o autor do projeto seja dirigente, gerente, controlador, acionista ou detentor de mais de 5% (**cinco por cento**) do capital com direito a voto, responsável técnico ou subcontratado, quando a licitação versar sobre serviços ou fornecimento de bens a ela necessários;
- 4.7.5. Pessoa física ou jurídica que se encontre, ao tempo da licitação, impossibilitada de participar da licitação em decorrência de sanção que lhe foi imposta;
- 4.7.6. Aquele que mantenha vínculo de natureza técnica, comercial, econômica, financeira, trabalhista ou civil com dirigente do órgão ou entidade contratante ou com agente público que desempenhe função na licitação ou atue na fiscalização ou na gestão do contrato, ou que deles seja cônjuge, companheiro ou parente em linha reta, colateral ou por afinidade, até o terceiro grau;
- 4.7.7. Empresas controladoras, controladas ou coligadas, nos termos da [Lei nº 6.404, de 1976](#), concorrendo entre si;
- 4.7.8. Pessoa física ou jurídica que, nos 5 (**cinco**) anos anteriores à divulgação do edital, tenha sido condenada judicialmente, com trânsito em julgado, por exploração de trabalho infantil, por submissão de trabalhadores a condições análogas às de escravo ou por contratação de adolescentes nos casos vedados pela legislação trabalhista;
- 4.7.9. Agente público do órgão ou entidade licitante;
- 4.7.10. pessoas jurídicas reunidas em consórcio;
- 4.7.11. Organizações da Sociedade Civil de Interesse Público - Oscip, atuando nessa condição;
- 4.7.12. Não poderá participar, direta ou indiretamente, da licitação ou da execução do contrato agente público do órgão ou entidade contratante, devendo ser observadas as situações que possam configurar conflito de interesses no exercício ou após o exercício do cargo ou emprego, nos termos da legislação que disciplina a matéria, conforme [§ 1º do art. 9º da Lei nº 14.133, de 2021](#).
- 4.8. O impedimento de que trata o item 4.7.5 será também aplicado ao licitante que atue em substituição a outra pessoa, física ou jurídica, com o intuito de burlar a efetividade da sanção a ela aplicada, inclusive a sua controladora, controlada ou coligada, desde que devidamente comprovado o ilícito ou a utilização fraudulenta da personalidade jurídica do licitante.
- 4.9. A critério da Administração e exclusivamente a seu serviço, o autor dos projetos e a empresa a que se referem os itens 4.7.3 e 4.7.4 poderão participar no apoio das atividades de planejamento da contratação, de execução da licitação ou de gestão do contrato, desde que sob supervisão exclusiva de agentes públicos do órgão ou entidade.
- 4.10. Equiparam-se aos autores do projeto as empresas integrantes do mesmo grupo econômico.
- 4.11. O disposto nos itens 4.7.3 e 4.7.4 não impede a licitação ou a contratação de serviço que inclua como encargo do contratado a elaboração do projeto básico e do projeto executivo, nas contratações integradas, e do projeto executivo, nos demais regimes de execução.
- 4.12. Em licitações e contratações realizadas no âmbito de projetos e programas parcialmente financiados por agência oficial de cooperação estrangeira ou por organismo financeiro internacional com recursos do financiamento ou da contrapartida nacional, não poderá participar

Superintendência de Compras -SCP/ALE/RR

sup.compras@al.rr.leg.br

Av. Surumu, Nº 1170, 1º Andar. Bairro São Vicente.

[Boa Vista – Roraima – Brasil – ALE na Internet: www.al.rr.leg.br](http://www.al.rr.leg.br)

pessoa física ou jurídica que integre o rol de pessoas sancionadas por essas entidades ou que seja declarada inidônea nos termos da [Lei nº 14.133, de 2021](#).

4.13. A vedação de que trata o item 4.6.12 estende-se a terceiro que auxilie a condução da contratação na qualidade de integrante de equipe de apoio, profissional especializado ou funcionário ou representante de empresa que preste assessoria técnica.

4.14. Para a execução desta contratação, nenhuma das partes poderá oferecer, dar ou se comprometer a dar a quem quer que seja, ou aceitar ou se comprometer a aceitar de quem quer que seja, tanto por conta própria quanto por intermédio de outrem, qualquer pagamento, doação, compensação, vantagens financeiras ou benefícios de qualquer espécie, seja de forma direta ou indireta quanto ao objeto deste contrato, ou de outra forma a ele não relacionada, o que deve ser observado, ainda, pelos prepostos.

5. DA APRESENTAÇÃO DA PROPOSTA E DOS DOCUMENTOS DE HABILITAÇÃO

5.1. Os licitantes encaminharão, exclusivamente por meio do sistema eletrônico, a proposta com o **preço**, conforme o critério de julgamento adotado neste Edital, até a data e o horário estabelecidos para **abertura** da sessão pública.

5.2. Caso a fase de habilitação anteceda as fases de apresentação de propostas e lances, os licitantes encaminharão, na forma e no prazo estabelecidos no item anterior, simultaneamente os documentos de habilitação e a proposta com percentual de desconto, observado o disposto nos itens 9.1.1 e 9.21. deste Edital.

5.3. No **cadastro** da proposta inicial, o licitante declarará, em campo próprio do sistema, que:

5.3.1. Está ciente e concorda com as condições contidas no edital e seus anexos, bem como de que a proposta apresentada compreende a integralidade dos custos para atendimento dos direitos trabalhistas assegurados na Constituição Federal, nas leis trabalhistas, nas normas infralegais, nas convenções coletivas de trabalho e nos termos de ajustamento de conduta vigentes na data de sua entrega em definitivo e que cumpre plenamente os requisitos de habilitação definidos no instrumento convocatório;

5.3.2. Não emprega menor de 18 anos em trabalho noturno, perigoso ou insalubre e não emprega menor de 16 anos, salvo menor, a partir de 14 anos, na condição de aprendiz, nos termos do artigo 7º, XXXIII, da Constituição;

5.3.3. não possui empregados executando trabalho degradante ou forçado, observando o disposto nos [incisos III e IV do art. 1º e no inciso III do art. 5º da Constituição Federal](#);

5.3.4. Cumpre as exigências de reserva de cargos para pessoa com deficiência e para reabilitado da Previdência Social, previstas em lei e em outras normas específicas.

5.4. O licitante organizado em cooperativa deverá declarar, ainda, em campo próprio do sistema eletrônico, que cumpre os requisitos estabelecidos no [artigo 16 da Lei nº 14.133, de 2021](#).

5.5. O fornecedor enquadrado como **microempresa, empresa de pequeno** porte ou sociedade cooperativa deverá declarar, ainda, em campo próprio do sistema eletrônico, que cumpre os requisitos estabelecidos no [artigo 3º da Lei Complementar nº 123, de 2006](#), estando apto a usufruir do tratamento favorecido estabelecido em seus [arts. 42 a 49](#), observado o disposto nos [§§ 1º ao 3º do art. 4º, da Lei nº 14.133, de 2021](#). (Quando aplicável)

5.5.1. No item **exclusivo** para participação de microempresas e empresas de pequeno porte, a assinalação do campo “NÃO” impedirá o prosseguimento no certame, para aquele item;

5.5.2. nos itens em que a participação não for exclusiva para microempresas e empresas de pequeno porte, a assinalação do campo “NÃO” apenas produzirá o efeito de o licitante não ter

Superintendência de Compras -SCP/ALE/RR

sup.compras@al.rr.leg.br

Av. Surumu, Nº 1170, 1º Andar. Bairro São Vicente.

Boa Vista – Roraima – Brasil – ALE na Internet: www.al.rr.leg.br

direito ao tratamento favorecido previsto na [Lei Complementar nº 123, de 2006](#), mesmo que microempresa, empresa de pequeno porte ou sociedade cooperativa.

5.5.3. A comprovação de regularidade **fiscal e trabalhista** das microempresas e das empresas de pequeno porte somente será exigida para efeito de assinatura do contrato.

5.5.4. As microempresas e as empresas de pequeno porte, **deverão** apresentar toda a documentação exigida para efeito de comprovação de regularidade fiscal e trabalhista, mesmo que esta apresente alguma restrição.

5.5.5. Havendo alguma restrição na comprovação da regularidade fiscal e trabalhista, será assegurado o prazo de **(05)** cinco dias úteis, cujo termo inicial corresponderá ao momento em que o proponente for declarado vencedor do certame, prorrogável por igual período, a **critério** da Administração Pública, para regularização da documentação, para pagamento ou parcelamento do débito e para emissão de eventuais certidões negativas ou positivas com efeito de certidão negativa.

5.5.6. A não-regularização da documentação, no prazo previsto no Item 5.5.5., implicará **decadência** do direito à contratação, sem prejuízo das sanções previstas na Legislação aplicável, sendo facultado à Administração convocar os licitantes remanescentes, na ordem de classificação, para a assinatura do contrato, ou revogar a licitação.

5.6. Não poderá se beneficiar do tratamento jurídico diferenciado estabelecido nos [arts. 42 a 49 da Lei Complementar nº 123, de 2006](#), a pessoa jurídica:

5.6.1. de cujo capital participe outra pessoa jurídica;

5.6.2. que seja filial, sucursal, agência ou representação, no País, de pessoa jurídica com sede no exterior;

5.6.3. de cujo capital participe pessoa física que seja inscrita como empresário ou seja sócia de outra empresa que receba tratamento jurídico diferenciado nos termos da [Lei Complementar nº 123, de 2006](#), desde que a receita bruta global ultrapasse o limite de que trata o [inciso II do art. 3º da referida lei](#);

5.6.4. cujo titular ou sócio participe com mais de **10%** (dez por cento) do capital de outra empresa não beneficiada pela [Lei Complementar nº 123, de 2006](#), desde que a receita bruta global ultrapasse o limite de que trata o inciso II do art. 3º da referida lei;

5.6.5. cujo sócio ou titular seja administrador ou equiparado de outra pessoa jurídica com fins lucrativos, desde que a receita bruta global ultrapasse o limite de que trata o [inciso II do art. 3º da referida lei](#);

5.6.6. constituída sob a forma de cooperativas, salvo as de consumo;

5.6.7. que participe do capital de outra pessoa jurídica;

5.6.8. que exerça atividade de banco comercial, de investimentos e de desenvolvimento, de caixa econômica, de sociedade de crédito, financiamento e investimento ou de crédito imobiliário, de corretora ou de distribuidora de títulos, valores mobiliários e câmbio, de empresa de arrendamento mercantil, de seguros privados e de capitalização ou de previdência complementar;

5.6.9. resultante ou remanescente de cisão ou qualquer outra forma de desmembramento de pessoa jurídica que tenha ocorrido em um dos 5 (cinco) anos-calendário anteriores;

5.6.10. constituída sob a forma de sociedade por ações.

5.6.11. cujos titulares ou sócios guardem, cumulativamente, com o contratante do serviço, relação de pessoalidade, subordinação e habitualidade.

5.7. A **falsidade** da declaração de que trata os itens 5.3 ou 5.5 sujeitará o licitante às sanções previstas na [Lei nº 14.133, de 2021](#), e neste **Edital**.

Superintendência de Compras -SCP/ALE/RR

sup.compras@al.rr.leg.br

Av. Surumu, Nº 1170, 1º Andar. Bairro São Vicente.

[Boa Vista – Roraima – Brasil – ALE na Internet: www.al.rr.leg.br](http://www.al.rr.leg.br)

5.8. Os licitantes poderão retirar ou substituir a proposta ou, na hipótese de a fase de habilitação anteceder as fases de apresentação de propostas e lances e de julgamento, os documentos de habilitação anteriormente inseridos no sistema, até a abertura da sessão pública.

5.9. Não haverá ordem de classificação na etapa de apresentação da proposta e dos documentos de habilitação pelo licitante, o que ocorrerá somente após os procedimentos de abertura da sessão pública e da fase de envio de lances.

5.10. Serão disponibilizados para acesso público os documentos que compõem a proposta dos licitantes convocados para apresentação de propostas, após a fase de envio de lances.

5.11. Desde que disponibilizada a funcionalidade no sistema, o licitante poderá parametrizar o seu **valor final mínimo** quando do cadastramento da proposta e obedecerá às seguintes regras:

5.11.1. A aplicação do intervalo mínimo de diferença de **valores** entre os lances, que incidirá tanto em relação aos lances intermediários quanto em relação ao lance que cobrir a melhor oferta;

5.11.2. Os lances serão de envio automático pelo sistema, respeitado o **valor final mínimo**, caso estabelecido, e o intervalo de que trata o subitem acima.

5.12. O valor **final mínimo** parametrizado no sistema poderá ser alterado pelo fornecedor durante a fase de disputa, sendo vedado:

5.12.1. Valor superior a lance já registrado pelo fornecedor no sistema.

5.13. O valor **final mínimo parametrizado** na forma do item 5.11 possuirá caráter sigiloso para os demais fornecedores e para o órgão promotor da licitação, podendo ser disponibilizado estrita e permanentemente aos órgãos de controle externo e interno.

5.14. Caberá ao licitante interessado em participar da licitação acompanhar as operações no sistema eletrônico durante o processo licitatório e se responsabilizar pelo ônus decorrente da perda de negócios diante da inobservância de mensagens emitidas pela Administração ou de sua desconexão.

5.15. O licitante deverá comunicar imediatamente ao provedor do sistema qualquer acontecimento que possa comprometer o sigilo ou a segurança, para imediato bloqueio de acesso.

6. DO PREENCHIMENTO DA PROPOSTA

6.1. O licitante deverá enviar sua proposta mediante o preenchimento, no sistema eletrônico, dos seguintes campos:

6.1.1. **Valor unitário do item** (conforme o caso).

6.1.2. Marca (quando solicitado);

6.1.3. Fabricante (quando solicitado);

6.1.4. Descrição detalhada do objeto, contendo as informações similares à especificação do **Termo de Referência**: indicando, no que for aplicável, o modelo, prazo de validade ou de garantia.

6.2. Todas as especificações do objeto contidas na proposta vinculam a Contratada.

6.2.1. O licitante **não** poderá oferecer proposta em quantitativo **inferior** ao máximo previsto para contratação.

6.3. Nos lances propostos estarão inclusos todos os custos operacionais, encargos previdenciários, trabalhistas, tributários, comerciais e quaisquer outros que incidam direta ou indiretamente na execução do objeto.

6.4. Os **preços** ofertados, tanto na proposta inicial, quanto na etapa de lances, serão de **exclusiva** responsabilidade do licitante, não lhe assistindo o direito de pleitear qualquer alteração, sob alegação de erro, omissão ou qualquer outro pretexto.

Superintendência de Compras -SCP/ALE/RR

sup.compras@al.rr.leg.br

Av. Surumu, Nº 1170, 1º Andar. Bairro São Vicente.

Boa Vista – Roraima – Brasil – ALE na Internet: www.al.rr.leg.br

6.5. Se o regime tributário da empresa implicar o recolhimento de tributos em percentuais variáveis, a cotação adequada será a que corresponde à média dos efetivos recolhimentos da empresa nos últimos doze meses.

6.5.1. Na presente licitação, a Microempresa e a Empresa de Pequeno Porte poderão se beneficiar do regime de tributação pelo Simples Nacional.

6.6. Independentemente do percentual de tributo inserido na planilha, no pagamento serão retidos na fonte os percentuais estabelecidos na legislação vigente.

6.7. O limite máximo aceitável para a contratação será conforme tabela abaixo:

LOTE I - MATERIAL ESPORTIVO				
ITEM	CATMAT	DESCRIÇÃO	UNID.	QUANT.
1	485834	SINALIZADOR SONORO TIPO: APITO ESPORTIVO COM CORDÃO MATERIAL: PLÁSTICO NÃO TÓXICO DECIBÉIS: 115	UND	100
2	450236	APARADOR DE CHUTE MATERIAL: CONFECCIONADO EM COURO SINTÉTICO, ULTRALEVE E RESISTENTE, ENCHIMENTO DE ESPUMA Densa COM GANCHO E TIRAS COM ALÇAS AJUSTÁVEIS E REFORÇADAS. TAMANHO: DIMENSÕES APROXIMADAS: 20 X 40 X 9 CM (L X A X P)	UND	60
3	304848	ANTENA DE REDE DE VOLEIBOL CARACTERÍSTICAS: PARES DE ANTENAS PARA REDE DE VOLEIBOL COM SUPORTE ROSQUEÁVEL, VARA FLEXÍVEL, CONFECCIONADA EM FIBRA DE VIDRO. MARCADAS COM LISTRAS COM 10 CM DE LARGURA, NA COR VERMELHA/BRANCA, COM PESO APROXIMADO DE 900 GR COM FIXAÇÃO NAS BORDAS SUPERIOR E INFERIOR DA REDE ATRAVÉS DE SUPORTE ROSQUEÁVEL. TAMANHO: MEDINDO APROXIMADAMENTE 1,80 M X 9,5 MM (ALT X DIAM)	PAR	15
4	602394	BANDEIRA DE MARCAÇÃO CARACTERÍSTICAS: MARCAÇÃO DE INFRAÇÃO - BASTÃO EM ALUMÍNIO PINTADO, PANO EM TECTEL. TAMANHO: APROXIMADAMENTE 50 X 50 CM. CORES: DISPONIBILIZAR NAS CORES VERMELHA, AMARELA BRANCA	UND	120
5	466226	BAMBOLE MATERIAL: PLÁSTICO TAMANHO: COM 63 CM DE CIRCUNFERÊNCIA. COMPOSIÇÃO: ARO DE PLÁSTICO PVC REFORÇADO COR: DIVERSAS CORES.	UND	500

Superintendência de Compras -SCP/ALE/RR

sup.compras@al.rr.leg.br

Av. Surumu, Nº 1170, 1º Andar. Bairro São Vicente.

[Boa Vista – Roraima – Brasil – ALE na Internet: www.al.rr.leg.br](http://www.al.rr.leg.br)

6	464684	BOLA TIPO: FUTEBOL DE CAMPO TAMANHO: Nº 04 MATERIAL: COMPOSIÇÃO PU, PESO 340 – 360, COSTURADA, CIRCUNFERÊNCIA DE 64 A 66 CM.	UND	350
7	472016	BOLA TIPO: FUTEBOL SOCIETY TAMANHO: Nº 04 MATERIAL: POLURETANO (PU) PESO APROX. 350G, COSTURADA, CIRCUNFERÊNCIA 62 – 64 CM, 8 GOMOS, LAMINADO PU, DUPLA COLAGEM, MIOLO CÁPSULA SIS	UND	200
8	410344	BOLA TIPO: FUTSAL TAMANHO: Nº 2 MATERIAL: COM 8 GOMOS, LAMINADO PU, PESO 300- 350 GRAMAS, MIOLO REMOVÍVEL E LUBRIFICADO, DIÂMETRO 50-55 CM, CÂMARA: EM BUTIL.	UND	100
9	617731	BOLA TIPO: FUTSAL TAMANHO: Nº 04: COM 8 GOMOS, LAMINADO PU, PESO 410- 440 GRAMAS, MIOLO REMOVÍVEL E LUBRIFICADO. TAMANHO: DIÂMETRO 61-64 CM, CÂMARA: EM BUTIL.	UND	100
10	410345	BOLA TIPO: FUTSAL TAMANHO Nº 03: COM 8 GOMOS, LAMINADO PU, PESO 350- 380 GRAMAS, MIOLO REMOVÍVEL E LUBRIFICADO. TAMANHO: DIÂMETRO 55-59 CM, CÂMARA: EM BUTIL.	UND	100
11	464732	BOLA TIPO: GINÁSTICA RÍTMICA MATERIAL: FABRICADA EM PVC ATÓXICO, SUPERFÍCIE LISA E BRILHANTE, COM ACABAMENTO SILICONADO. PESO APROX.: 300G. TAMANHO: COM 16 CM DE DIÂMETRO	UND	60
12	466237	BOLA TIPO: GINÁSTICA RÍTMICA MATERIAL: FABRICADA EM PVC ATÓXICO, SUPERFÍCIE LISA, ACABAMENTO SILICONIZADO, FABRICADO EM CONFORMIDADE COM AS NORMAS DA FIG. PESO APROX: 400G TAMANHO: 20CM DE DIAMETRO APROXIMADO. COR: SOLIDA	UND	60

Superintendência de Compras -SCP/ALE/RR

sup.compras@al.rr.leg.br

Av. Surumu, Nº 1170, 1º Andar. Bairro São Vicente.

Boa Vista – Roraima – Brasil – ALE na Internet: www.al.rr.leg.br

13	478447	BOLA TIPO: DE INICIAÇÃO DE BORRACHA TAMANHO: Nº 12 MATERIAL: MATRIZADA, CONFECCIONADA EM BORRACHA, DIÂMETRO: 57 - 59 CM. PESO: 250 - 270 G. MIOLO: SUBSTITUÍVEL E LUBRIFICADO. CÂMARA: BUTIL, COM VALVULA	UND	60
14	450262	BOLA TIPO: DE INICIAÇÃO DE BORRACHA TAMANHO: Nº 10 MATERIAL: MATRIZADA, CONFECCIONADA EM BORRACHA, DIÂMETRO 48 - 50 CM. PESO: 180 - 200 G. MIOLO SUBSTITUÍVEL. CÂMARA EM BUTIL.	UND	60
15	464733	KIT BOLA TIPO: TÊNIS DE MESA MATERIAL: DE PLÁSTICO TAMANHO: DIÂMETRO DE 40 MM, COM PESO APROXIMADAMENTE 3G, COR: BRANCA OU LARANJA FOSCA.	KIT	300
16	304914	BOLA TIPO: VÔLEI DE QUADRA CARACTERÍSTICAS: OFICIAL FIBV - 18VPAINÉIS, LAMINADA, CIRCUNFERÊNCIA 65-67CM, PESO 260 – 280 GRAMAS. TAMANHO 5V COR AZUL E AMARELO	UND	60
17	258983	BOLA TIPO: VÔLEI DE PRAIA CARACTERÍSTICAS: OFICIAL, CONFECCIONADA EM PVC OU MICROFIBRA, COSTURADA, COM CÂMARA DE BUTIL. GOMOS COM ENCHIMENTO DE EVA, COM VÁLVULA. TAMANHO: MEDINDO ENTRE 65- 67 CM, PESANDO ENTRE 260-280 GRAMAS,	UND	60
18	602160	BOLA TIPO: SUÍÇA MATERIAL: PVC, POSSUIR FRISO ANTI DERARPANTE E SISTEMA ANTI ESTOURO. CARACTERÍSTICAS: PARA TREINAMENTO FUNCIONAL - TERAPÊUTICA. CAPACIDADE PROXIMADA DE 150 KG, TAMANHO: DIÂMETRO: 65 X 65 CM (LXA). PESO: 900 GRAMAS;	UND	70
19	255851	BOLA TIPO: PARA TREINAMENTO FUNCIONAL PESO DE 3KG - TAMANHO: 15 CM DE DIÂMETRO. MATERIAL: REVESTIMENTO: PVC. MATERIAL DE PREENCHIMENTO: AREIA.	UND	60

Superintendência de Compras -SCP/ALE/RR

sup.compras@al.rr.leg.br

Av. Surumu, Nº 1170, 1º Andar. Bairro São Vicente.

Boa Vista – Roraima – Brasil – ALE na Internet: www.al.rr.leg.br

20	465469	BOLA TIPO: OVERBALL PARA EXERCÍCIOS DE BALLET CARACTERÍSTICAS: 25 CM DE CIRCUNFERÊNCIA. DIMENSÕES (C X L X A) 25 X 25 X 25 CM.	UND	300
21	607525	BOLSA PARA RAQUETES BADMINTON APLICAÇÃO: TRANSPORTE DE RAQUETES DE BADMINTON. MATERIAL: EM POLIÉSTER SUPER RESISTENTE COM ALÇA PARA OS OMBROS E CORDÃO PARA FECHAR. MEDIDAS APROXIMADAS: 65 CM DE ALTURA X 20 CM DE ESPESSURA X 40 CM DE LARGURA. COR: PRETA.	UND	30
22	607525	BOLSA PARA BOLAS APLICAÇÃO: PORTA BOLSA PARA TRANSPORTE DE BOLAS. MATERIAL EM POLIÉSTER SUPER RESISTENTE COM ALÇA PARA OS OMBROS E CORDÃO PARA FECHAR; CAPACIDADE APROXIMADA ENTRE 7 A 9 BOLAS; MEDIDAS: 65 CM DE ALTURA X 20 CM DE ESPESSURA X 40 CM DE LARGURA. COR: PRETA	UND	60
23	471994	BOMBA MANUAL DE AR APLICAÇÃO: PARA INFLAR AS BOLAS PORTÁTIL. MATERIAL DO TUBO: POLICARBONATO. HASTE: ACRILATO NITRÍLICA BUTADIENO ESTIRENO. T HANDLE: POLIPROPILENO, FECHOS: ACRILATO NITRÍLICA BUTADIENO ESTIRENO.	UND	50
24	471994	BOMBA DE MÃO APLICAÇÃO: PARA BOLAS DE GINÁSTICA RÍTMICA MATERIAL: FEITO DE PLÁSTICO MACIO. CARACTERÍSTICAS: POSSUI VÁLVULA INTERNA PARA DIRECIONAR O AR, GIRE O PARAFUSO PARA SELECIONAR SE O AR ENTRA PARA ENCHER OU SE O AR SAI PARA ESVAZIAR.	UND	15
25	602656	KIT CARTÕES DE ARBITRAGEM MATERIAL: EM PVC DE 1MM ESPESSURA, FLEXÍVEL, COM ESPAÇO PARA ACEITA ANOTAÇÕES APAGÁVEIS. COMPOSTO POR 3 CARTÕES SENDO 1 AMARELO, 1 AZUL E 1 VERMELHO EM CORES FLOURESCENTE. DIMENSÕES APROXIMADAS: 8 CM X 12CM (LXA).	KIT	50
26	486244	COLCHONETE APLICAÇÃO: PARA TREINAMENTO MATERIAL: EM COUVIN AZUL, ESPUMA D20 MEDINDO APROXIMADAMENTE: 90X40X3 CM (CXLXE)	UND	500
27	447976	CONE DE BORRACHA FLEXÍVEL TAMANHO: COM 20 CM DE ALTURA CORES SORTIDAS, ESPECIFICAÇÕES: MATERIAL: BORRACHA – COMPOSIÇÃO: PVC PESO: 150-G APROXIMADAMENTE – MEDIDAS: ALTURA: 20-CM – BASE: 12,50-CM – TOPO: 2,50-CM.	UND	100

Superintendência de Compras -SCP/ALE/RR

sup.compras@al.rr.leg.br

Av. Surumu, Nº 1170, 1º Andar. Bairro São Vicente.

Boa Vista – Roraima – Brasil – ALE na Internet: www.al.rr.leg.br

28	464862	KIT CONE C/ FUROS E BARRAS DE ENCAIXE TAMANHO: 50CM MATERIAL: FEITO DE POLIETILENO MODELO: COM TRÊS ANDARES DE FUROS E ENCAIXE SUPERIOR PARA ARCOS PLANOS. KIT COM 10 CONES E 5 BARRAS. COR: VARIADAS.	KIT	50
29	404265	CORDA ELÁSTICA TAMANHO: 6 METROS DE COMPRIMENTO. ESPESURA: 6 MM MATERIAL: EM ELÁSTICO E NYLON. CARACTERÍSTICA: MEDIDA QUE 1 METRO DO PRODUTO ATINGE QUANDO ESTICADO AO MÁXIMO 1,40 - 1,55 METROS.	UND	60
30	600015	CANELEIRA TIPO: PARA KARATÊ CARACTERÍSTICA: COM PROTETOR DE PÉ (REMOVÍVEL). MATERIAL: EM COURO SINTÉTICO (PU), ENCHIMENTO DE ESPUMA INJETADA, FECHO EM VELCRO AJUSTÁVEL, ERGONÔMICA. COR: VERMELHA OU AZUL.	PAR	50
31	450341	CAPACETE TUPO: PARA KARATÊ MATERIAL: EM PU (POLIURETANO), REVESTIDO DE ESPUMA PU (POLIURETANO) INJETADA. CARACTERÍSTICAS: FECHAMENTO EM VELCRO COM ENCAIXE PERFEITO NA CABEÇA, PROTEÇÃO PARA ORELHAS, VISÃO CENTRAL E PERIFÉRICA LIVRES; PRESO E AJUSTÁVEL POR VELCRO. COR: VERMELHO E AZUL; 2 UNIDADES PARA CADA TAMANHO: P	UNID	20
32	450341	CAPACETE TUPO: PARA KARATÊ MATERIAL: EM PU (POLIURETANO), REVESTIDO DE ESPUMA PU (POLIURETANO) INJETADA. CARACTERÍSTICAS: FECHAMENTO EM VELCRO COM ENCAIXE PERFEITO NA CABEÇA, PROTEÇÃO PARA ORELHAS, VISÃO CENTRAL E PERIFÉRICA LIVRES; PRESO E AJUSTÁVEL POR VELCRO. COR: VERMELHO E AZUL; 2 UNIDADES PARA CADA TAMANHO: M	UNID	20
33	450341	CAPACETE TUPO: PARA KARATÊ MATERIAL: EM PU (POLIURETANO), REVESTIDO DE ESPUMA PU (POLIURETANO) INJETADA. CARACTERÍSTICAS: FECHAMENTO EM VELCRO COM ENCAIXE PERFEITO NA CABEÇA, PROTEÇÃO PARA ORELHAS, VISÃO CENTRAL E PERIFÉRICA LIVRES; PRESO E AJUSTÁVEL POR VELCRO. COR: VERMELHO E AZUL; 2 UNIDADES PARA CADA TAMANHO: G.	UNID	20

Superintendência de Compras -SCP/ALE/RR

sup.compras@al.rr.leg.br

Av. Surumu, Nº 1170, 1º Andar. Bairro São Vicente.

Boa Vista – Roraima – Brasil – ALE na Internet: www.al.rr.leg.br

34	308740	CRONÔMETRO FUNÇÕES DO CRONÔMETRO: FUNÇÃO DE MOSTRADOR DE HORAS; FUNÇÃO SONECA; FUNÇÃO DE ALARME; FUNÇÃO REGRESSIVO; FUNÇÃO CONTADOR DE PASSOS CARACTERÍSTICAS: MARCADOR DE HORA, MINUTOS, SEGUNDOS, DIA DA SEMANA, MÊS E DATA; PRECISÃO DE 1/100 SEGUNDOS COM CONTROLE DE VOLTAS TOTAL OU PARCIAL; ALARME DIÁRIO COM FUNÇÃO SONECA; EXIBIÇÃO DE HORAS NOS FORMATOS 12/24 HORAS; SINAL HORÁRIO. CONTADOR DE 80 VOLTAS COM MEMÓRIA.	UND	30
35	444293	CORDA DE PULAR TIPO: CROSSFIT FUNCIONAL MATERIAL: AÇO REVESTIDO COM PVC E PEGADA ANATÔMICA EM PLÁSTICO; DIMENSÕES APROXIMADAS: COMPRIMENTO DA ALÇA: DE 12 A 13 CM; COMPRIMENTO DA CORDA: 3M; DIÂMETRO DA CORDA: 2,5MM.	UND	100
36	451980	CORDA PARA CAPOEIRA: CORDA BRANCA - CORDA 100% ALGODÃO 12MM (Nº 12) COM 3 METROS DE COMPRIMENTO, PARA CAPOEIRA	MET RO	100
37	451980	CORDA PARA CAPOEIRA: CORDA VERDE CLARO - CORDA 100% ALGODÃO 12MM (Nº 12) COM 3 METROS DE COMPRIMENTO, PARA CAPOEIRA	MET RO	50
38	451980	CORDA PARA CAPOEIRA: CORDA AMARELA - CORDA 100% ALGODÃO 12MM (Nº 12) COM 3 METROS DE COMPRIMENTO, PARA CAPOEIRA	MET RO	50
39	451980	CORDA PARA CAPOEIRA: CORDA VERDE ESCURO - CORDA 100% ALGODÃO 12MM (Nº 12) COM 3 METROS DE COMPRIMENTO, PARA CAPOEIRA	METRO	50
40	451980	CORDA PARA CAPOEIRA: CORDA LARANJA - CORDA 100% ALGODÃO 12MM (Nº 12) COM 3 METROS DE COMPRIMENTO, PARA CAPOEIRA	METRO	40
41	451980	CORDA PARA CAPOEIRA: CORDA AZUL CLARO - CORDA 100% ALGODÃO 12MM (Nº 12) COM 3 METROS DE COMPRIMENTO, PARA CAPOEIRA	METRO	15
42	451980	CORDA PARA CAPOEIRA: CORDA CINZA - CORDA 100% ALGODÃO 12MM (Nº 12) COM 3 METROS DE COMPRIMENTO, PARA CAPOEIRA	MET RO	15
43	451980	CORDA PARA CAPOEIRA: CORDA ROXO - CORDA 100% ALGODÃO 12MM (Nº 12) COM 3 METROS DE COMPRIMENTO, PARA CAPOEIRA	MET RO	10
44	451980	CORDA PARA CAPOEIRA: CORDA AZUL ESCURO - CORDA 100% ALGODÃO 12MM (Nº 12) COM 3 METROS DE COMPRIMENTO, PARA CAPOEIRA	MET RO	10
45	451980	CORDA PARA CAPOEIRA: CORDA MARRON - CORDA 100% ALGODÃO 12MM (Nº 12) COM 3 METROS DE COMPRIMENTO, PARA CAPOEIRA	MET RO	10
46	451980	CORDA PARA CAPOEIRA: CORDA PRETA - CORDA 100% ALGODÃO 12MM (Nº 12) COM 3 METROS DE COMPRIMENTO, PARA CAPOEIRA	MET RO	10

Superintendência de Compras -SCP/ALE/RR

sup.compras@al.rr.leg.br

Av. Surumu, Nº 1170, 1º Andar. Bairro São Vicente.

Boa Vista – Roraima – Brasil – ALE na Internet: www.al.rr.leg.br

47	471930	ESTANTE DE PARTITURA CARACTERÍSTICAS: BOLSA DE ACOMPANHAMENTO; MATERIAL: FERRO A3, PEÇAS DE METAL. PÉS EMBORRACHADOS. CAPACIDADE SUPOSTA: 2,5 KG/200 FOLHAS COR: PRETA	UND	60
48	483743	FITA ADESIVA DUPLA FACE: FITA(ROLO) DUPLA FACE PARA FIXAÇÃO DE LINÓLEO, FIO ALGODÃO ALTA ADERÊNCIA E RESISTÊNCIA, 48MM LARGURA X 30 MT.	UND	200
49	434917	FITA ADESIVA: FITA(ROLO) PARA APLICAÇÃO DE LINÓLEO, PVC ALTA ADERÊNCIA E RESISTÊNCIA, NÃO DEIXA RESÍDUO DE COLA NA SUPERFÍCIE (PRETO), 48MM LARGURA X 30 MT.	UND	200
50	223918	FITAS MÉTRICAS: FITAS MÉTRICAS: ESCALA MÉTRICA EM PVC MEDINDO 150 CM DE COMPRIMENTO.	UND	20
51	232403	GARRAFA TÉRMICA 12L: GARRAFA TÉRMICA 12L COM ALÇA E TORNEIRA, EFICIÊNCIA TÉRMICA SUPERIOR A 6 HORAS, TEMPERATURA QUENTE E FRIA; RESISTENTE A IMPACTOS E COM SISTEMA DE APOIO PARA SERVIR NA PARTE SUPERIOR, LARGA TAMPA ROSCAVEL QUE FACILITA O ENCHIMENTO E LIMPEZA.	UND	40
52	418196	GARRAFA PLÁSTICA: SQUEEZE DE PLÁSTICO 500 ML – NÃO TÉRMICO E BICO DEROSCA.MATERIAL: PLÁSTICO POLIPROPILENO. CAPACIDADE: 500 ML. MEDIDAS MÍNIMAS: ALTURA: 17,5 CM / LARGURA: 6,5 CM / LARGURA DA BOCA: 4 CM / PESO: 0,043 KG. COM LOGOMARCAS DO CENTRO DE CONVIVÊNCIA DA JUVENTUDE, SUPERINTENDÊNCIA DE PROGRAMAS ESPECIAIS E ALE/RR.	UND	8.000
53	615895	ESCADA DE AGILIDADE APLICAÇÃO: PARA TREINAMENTO FUNCIONAL COM 10 DEGRAUS AJUSTÁVEIS. COR AMARELA (FACILITA SUA VIZUALIZAÇÃO). COMPRIMENTO: 5 M, LARGURA: 50 CM, MATERIAL: EM NAYLON E PVC.	UND	50
54	350632	CONJUNTO FITA DEMARCATÓRIA TIPO: PARA VÔLEI DE PRAIA TAMANHO: DE 8X16 METROS MATERIAL: EM POLIPROPILENO. CONJUNTO COMPOSTO POR: 06 FITAS E 6 FIXADORES DE FERRO GALVANIZADO. COR: AZUL OU VERMELHA.	CONJ.	20

Superintendência de Compras -SCP/ALE/RR

sup.compras@al.rr.leg.br

Av. Surumu, Nº 1170, 1º Andar. Bairro São Vicente.

Boa Vista – Roraima – Brasil – ALE na Internet: www.al.rr.leg.br

55	464872	KIT FITA TIPO: PARA GINÁSTICA RÍTMICA KIT COM 12 FITAS MATERIAL: DE CETIM LAVAVEL E REMOVIVEL. TAMANHO 4,00M X 4,0 CM. CARACTERISTICAS1; STICK(VARA) METÁLICA DE 50CM EXCLUSIVO SITEMA COM GIRADOR CENTRALIZADO, SNAP METALICO, COM PONTEIRA EM ILHÓS PARA ENCAIXE DA PONTEIRA DO ESTILETE. CORES: AMARELO, AZUL, VERMELHO, VERDE.	KIT	100
56	464872	KIT FITA TIPO: PARA BALLET KIT COM 12 FITAS MATERIAL: DE CETIM LAVAVEL E REMOVIVEL. TAMANHO 1,00M X 4,0 CM. CARACTERISTICAS1; STICK(VARA) METÁLICA DE 50CM EXCLUSIVO SITEMA COM GIRADOR CENTRALIZADO, SNAP METALICO, COM PONTEIRA EM ILHÓS PARA ENCAIXE DA PONTEIRA DO ESTILETE. CORES: DIVERSAS.	KIT	300
57	480266	HALF - CHAPÉU CHINÊS MATERIAL: POLÍMERO SILICONADO MAIS FLEXÍVEL E DURÁVEL. PESO: 100 G - DIMENSÕES: 19 X 19 X 5 CM (C X L X A).	UND	300
58	620974	LUVA TIPO: PARA KARATÊ MATERIAL: EM POLIURETANO COM PREENCHIMENTO INTERNO EM ESPUMA, FECHAMENTO COM ELÁSTICO E VELCRO. DIPONIVIVEL NOS TAMANHOS: P, M e G. COR: AZUL E VERMELHA.	PAR	50
59	239076	MAÇA PARA GINÁSTICA RÍTMICA MATERIAL: COM HASTE PLÁSTICA, CABEÇA E PONTEIRA EM BORRACHA RESISTENTE. TAMANHO: 40CM DE COMPRIMENTO E PESANDO MÍNIMO 150G CADA, ENCAIXE E DESENCAIXE FIRME.	PAR	50
60	389340	MAÇA PARA GINÁSTICA RÍTMICA MATERIAL: COM HASTES PLÁSTICA, CABEÇA E PONTEIRA EM BORRACHA RESISTENTE. TAMANHO: 45CM DE COMPRIMENTO E PESANDO NO MÍNIMO 150G CADA. CARACTERISTICA: ENCAIXE E DESENCAIXE FIRME.	PAR	50
61	363479	PETECA APLICAÇÃO: BADMINTON MATERIAL BASE: CORTIÇA. CARACTERÍSTICAS: PESO APROXIMADO 10G, CORPO NÁILON, COMPRIMENTO: 62/70MM.	UND	100

Superintendência de Compras -SCP/ALE/RR

sup.compras@al.rr.leg.br

Av. Surumu, Nº 1170, 1º Andar. Bairro São Vicente.

Boa Vista – Roraima – Brasil – ALE na Internet: www.al.rr.leg.br

62	483286	SWING POI: SWING POI DE FITAS DE CETIM COLORIDAS, CADA UNIDADE CONTENDO 03 FITAS DE NO MÍNIMO 100 CM X 4 CM REMOVÍVEIS E LAVÁVEIS, COM GIRADOR EM AÇO GALVANIZADO E DEDAIS EM POLIPROPILENO.	UND	50
63	458179	PISO DE LINÓLEO MODELO: FACE ÚNICA (PRETO). TAMANHO: COM APROX. 1,40M LARGURA, ESPESSURA 1,40MM. COMPOSIÇÃO TÉCNICA: ACRÍLICO VINÍLICO, TRAMA DE POLIÉSTER E ALGODÃO, TRAMA COSTURA PARTE INFERIOR, POLI CLORETO DE VINILA E CARGAS MINERAIS). ROLO DE 10 METROS.	ROLO	100
64	480258	PLACAR DE MESA APLICÁVEL EM VÁRIAS MODALIDADES ESPORTIVAS: TÊNIS DE MESA, VÔLEI, FUTEBOL E OUTRAS. MATERIAL: EM PVC RÍGIDO. COR: PRETA. CARACTERÍSTICAS: PRÁTICO E LEVE; 7 SETS 31 PONTOS; MULTI ESPORTE; DOBRÁVEL. DIMENSÕES: 22,00 X 39,00 X 19,00; OBS: TAMANHO OFICIAL.	UND	30
65	621416	PROTETOR DE TÓRAX TIPO: PARA KARATÊ MATERIAL: EM PU. CARACTERÍSTICAS: AJUSTÁVEL COM ELÁSTICOS PARA FECHAR NAS COSTAS, DUPLA FACE CORES DUPLA FACE: (AZUL/VERMELHO) TAMANHO: P, INDICAÇÃO DE TAMANHO 0,80 A 1,20M.	UND	30
66	621415	PROTETOR DE TÓRAX TIPO: PARA KARATÊ MATERIAL: EM PU, AJUSTÁVEL COM ELÁSTICOS PARA FECHAR NAS COSTAS, COR: DUPLA FACE (AZUL/VERMELHO), TAMANHO: M, INDICAÇÃO DE TAMANHO 1,20 a 1,60M.	UND	20
67	621414	PROTETOR DE TÓRAX TIPO: PARA KARATÊ MATERIAL: EM PU, AJUSTÁVEL COM ELÁSTICOS PARA FECHAR NAS COSTAS. COR: DUPLA FACE (AZUL/VERMELHO) TAMANHO: G, INDICAÇÃO DE TAMANHO +1,60M.	UND	10
68	221745	PULADOR DE CORDA MATERIAL DO PUNHO: POLIPROPILENO EMBORRACHADO / ANTIDERRAPANTE - TAMANHO APROX. DO PUNHO: 13 CM DE COMPRIMENTO / 3 CM DE DIÂMETRO - COMPRIMENTO CORDA: 2.27 METROS. CORES VARIADAS.	UND	200
69	467545	RAQUETE DE CHUTE MATERIAL: EM COURO ECOLÓGICO DE ALTA RESISTÊNCIA OU SIMILAR, POSSUI DUPLA CAMADA DE ABSORÇÃO, 5 CM DE ESPESSURA. COSTURAS LATERAIS REFORÇADAS TAMANHO APROX: 39X20 CM (COMPRIMENTO X LARGURA). PESO: 500 GRAMAS.	UND	60

Superintendência de Compras -SCP/ALE/RR

sup.compras@al.rr.leg.br

Av. Surumu, Nº 1170, 1º Andar. Bairro São Vicente.

Boa Vista – Roraima – Brasil – ALE na Internet: www.al.rr.leg.br

70	464878	RAQUETES PARA BADMINTON (KIT) CARACTERÍSTICAS: COMPOSTO POR 2 RAQUETES, 1 BOLSA DE ARMAZENAMENTO, 3 PETECAS MATERIAL: ALUMÍNIO E NYLON	KIT	30
71	602264	RAQUETE PARA TÊNIS DE MESA MATERIAL: CORPO EM MADEIRA, COM 5 FOLHAS, 2 LADOS REVESTIDOS EM BORRACHA EVA, PESO APROXIMADO DE 85GR. COR: VERMELHA E PRETA.	UND	30
72	447925	RELÓGIO ANALÓGICO APLICAÇÃO PARA XADREZ MODELO: ANALÓGICO, TIPO CORDA, MEDIDAS APROX. 5CM X 16CM X 9CM. MATERIAL CAIXA PLÁSTICA. COM DOIS MECANISMOS DE TEMPO INTERDEPENDENTES ACIONADOS POR PINOS SUPERIORES EM METAL, COM SISTEMA DE ALAVANCA, SETAS INDICATIVAS DE QUEDA DE TEMPO (BANDEIRA, FLECHA OU FALG), CORPO DO RELÓGIO EM PLÁSTICO DE ALTA RESISTÊNCIA (POLIESTILENO). COR: PRETA, COM PINOS DE METAL	UND	30
73	464760	REDE DE BADMINTON COM POSTE – PORTÁTIL ESPESSURA: REDE DE FIO 1,5 MM, MATERIAL: EM POLIÉSTER DIMENSÕES 6,10 X 0,70 M, CARACTERÍSTICAS: 2 POSTES DE FERRO, MAIS ESTACAS E CORDAS DE PVC, ALT. 0,06 CM, LARGURA 0,25 CM, COMP. 0,75 CM, PESO 1,4 KG, 01 BOLSA DE ARMAZENAMENTO	UND	15
74	237441	REDE DE PROTEÇÃO DE CAMPO MATERIAL: CONFECCIONADA NO FIO 2MM, NA MALHA 15X15CM EM CORDA TRANÇADA. MATERIAL: POLIETILENO DE ALTA DENSIDADE - 100% VIRGEM, COM TRATAMENTO CONTRA AS AÇÕES DO TEMPO (U.V); DIMENSÕES: 35M X 55M,	UND	10
75	237441	REDE PARA GOL DE FUTEBOL DE CAMPO MATERIAL: DE MALHA, FIO 4MM, MATERIAL DE POLIPROPILENO, COM TRATAMENTO UV, MALHA 15X15CM, LARGURA 7,50M, ALTURA 2,50M, LATERAIS 2,00M	PAR	30
76	290166	REDE PARA GOL DE FUTEBOL SOCIETY MATERIAL: FIO 4MM.MATERIAL: (PEAD) POLIETILENO DE ALTA DENSIDADE – 100% VIRGEM, COM TRATAMENTO CONTRA AS AÇÕES DOS RAIOS (U.V. A) ULTRAVIOLETA.DIMENSÕES: 5,00M NA LARGURA, 2,20 M DE ALTURA, 0,60M DE RECUO SUPERIOR E 1,80M DE RECUO INFERIOR;	PAR	30

Superintendência de Compras -SCP/ALE/RR

sup.compras@al.rr.leg.br

Av. Surumu, Nº 1170, 1º Andar. Bairro São Vicente.

Boa Vista – Roraima – Brasil – ALE na Internet: www.al.rr.leg.br

77	602796	REDE DE PROTEÇÃO DE QUADRA MATERIAL: EM POLIAMIDA "NYLON SEDA"; FIO 2MM; MALHA TAMANHO 12 CM; MEDIDAS APROXIMADAS: 58M X 02M (COMPRIMENTO X ALTURA), TOTALIZANDO 116 M2. COR AZUL	UND	15
78	464744	REDE PARA GOL DE FUTSAL MATERIAL: FIO 6MM NYLON FUTEBOL DE SALÃO. CONFECCIONADA NA MALHA 12X12CM EM CORDA TRANÇADA. MATERIAL: POLIETILENO DE ALTA DENSIDADE. COM TRATAMENTO CONTRA AS AÇÕES (U.V). DIMENSÕES: 3,2M NA LARGURA, 2,1M DE ALTURA, 0,80 DE RECUO.	PAR	20
79	451545	REDE VÔLEI DE PRAIA MATERIAL: EM POLIETILENO 100% VIRGEM COM TRATAMENTO ANTI-UV, COM DUAS FAIXAS, MALHA 15X15cm, MEDINDO APROXIMADAMENTE 9x1 METRO (CXA)	UND	10
80	450358	REDE VÔLEI DE QUADRA TAMANHO: 1,00M X10,00M REFORÇADA NO FIO 5.0MM COM 4 FAIXAS EM LONAS DE 1.8MM E COSTURA DUPLA.	UND	10
81	609773	STEPE EMBORRACHADO MODELO: EVA TAMANHO: APROXIMADAMENTE 60X28X10CM (LXCXA).	UND	350
82	235612	TABULEIRO DE ESTOJO DE MADEIRA CARACTERÍSTICAS: PEÇAS EM MADEIRA, ACONDICIONADO EM ESTOJO (TABULEIRO) DE MADEIRA TAMANHO APROXIMADO 32X32CM, TAMANHO APROXIMADO DAS CASAS 3,5 X 3,5CM, COM FECHO EM METAL, COM NÚMEROS E LETRAS NAS BORDAS DEMARCADO NAS LATERAIS.	UND	50
83	330590	TATAME DE EVA APLICÁVEL: PARA GINÁSTICA RÍTMICA E DEMAIS MODALIDADES. MEDINDO APROX. 110X110X4CM (C X L X E). FABRICADO EM EVA.	UND	1000
84	450263	WALL BALL 1KG: PESO: 1KG; FABRICADAS EM COURO ECOLÓGICO, MATERIAL SUPER-RESISTENTE, DURÁVEL, LAVÁVEL E ANTIMOFO.	UND	50
85	450264	WALL BALL 2KG: PESO: 2KG; FABRICADAS EM COURO ECOLÓGICO, MATERIAL SUPER-RESISTENTE, DURÁVEL, LAVÁVEL E ANTIMOFO.	UND	30
86	450265	WALL BALL 3KG: PESO: 3KG; FABRICADAS EM COURO ECOLÓGICO, MATERIAL SUPER-RESISTENTE, DURÁVEL, LAVÁVEL E ANTIMOFO.	UND	30

Superintendência de Compras -SCP/ALE/RR

sup.compras@al.rr.leg.br

Av. Surumu, Nº 1170, 1º Andar. Bairro São Vicente.

Boa Vista – Roraima – Brasil – ALE na Internet: www.al.rr.leg.br

87	339971	WALL BALL 4KG: PESO: 4KG; FABRICADAS EM COURO ECOLÓGICO, MATERIAL SUPER-RESISTENTE, DURÁVEL, LAVÁVEL E ANTIMOFO.	UND	30
88	602372	CHUTEIRA TIPO: SOCIETY SEM TRAVA GÊNERO: UNISSEX; MATERIAL: SINTÉTICO; CABEDAL: COURO LAMINADO SINTÉTICO TEXTURIZADO ANTIDESLIZANTE. ESTILO: CLÁSSICA. SOLADO: PVC RESISTENTE COM MINI- CRAVOS PARA GRAMADOS SINTÉTICOS. TAMANHO/ NUMERAÇÃO: 29	PAR	100
89	602372	CHUTEIRA TIPO: SOCIETY SEM TRAVA GÊNERO: UNISSEX; MATERIAL: SINTÉTICO; CABEDAL: COURO LAMINADO SINTÉTICO TEXTURIZADO ANTIDESLIZANTE. ESTILO: CLÁSSICA. SOLADO: PVC RESISTENTE COM MINI-CRAVOS PARA GRAMADOS SINTÉTICOS.	PAR	100
90	602372	CHUTEIRA TIPO: SOCIETY SEM TRAVA GÊNERO: UNISSEX; MATERIAL: SINTÉTICO; CABEDAL: COURO LAMINADO SINTÉTICO TEXTURIZADO ANTIDESLIZANTE. ESTILO: CLÁSSICA. SOLADO: PVC RESISTENTE COM MINI-CRAVOS PARA GRAMADOS SINTÉTICOS. TAMANHO/ NUMERAÇÃO: 31	PAR	100
91	602372	CHUTEIRA TIPO: SOCIETY SEM TRAVA GÊNERO: UNISSEX; MATERIAL: SINTÉTICO; CABEDAL: COURO LAMINADO SINTÉTICO TEXTURIZADO ANTIDESLIZANTE. ESTILO: CLÁSSICA, SOLADO: PVC RESISTENTE COM MINI-CRAVOS PARA GRAMADOS SINTÉTICOS. TAMANHO/ NUMERAÇÃO: 32	PAR	100
92	602372	CHUTEIRA TIPO: SOCIETY SEM TRAVA GÊNERO: UNISSEX; MATERIAL: SINTÉTICO; CABEDAL: COURO LAMINADO SINTÉTICO TEXTURIZADO ANTIDESLIZANTE. ESTILO: CLÁSSICA . SOLADO: PVC RESISTENTE COM MINI-CRAVOS PARA GRAMADOS SINTÉTICOS. TAMANHO/ NUMERAÇÃO: 33	PAR	100

Superintendência de Compras -SCP/ALE/RR

sup.compras@al.rr.leg.br

Av. Surumu, Nº 1170, 1º Andar. Bairro São Vicente.

Boa Vista – Roraima – Brasil – ALE na Internet: www.al.rr.leg.br

93	602372	CHUTEIRA TIPO: SOCIETY SEM TRAVA GÊNERO: UNISSEX; MATERIAL: SINTÉTICO; CABEDAL: COURO LAMINADO SINTÉTICO TEXTURIZADO ANTIDESLIZANTE. ESTILO: CLÁSSICA. SOLADO: PVC RESISTENTE COM MINI-CRAVOS PARA GRAMADOS SINTÉTICOS. TAMANHO/ NUMERAÇÃO: 34	PAR	100
94	602372	CHUTEIRA TIPO: SOCIETY SEM TRAVA GÊNERO: UNISSEX; MATERIAL: SINTÉTICO; CABEDAL: COURO LAMINADO SINTÉTICO TEXTURIZADO ANTIDESLIZANTE. ESTILO: CLÁSSICA. SOLADO: PVC RESISTENTE COM MINI-CRAVOS PARA GRAMADOS SINTÉTICOS. TAMANHO/ NUMERAÇÃO: 36	PAR	100
95	602372	CHUTEIRA TIPO: SOCIETY SEM TRAVA GÊNERO: UNISSEX; MATERIAL: SINTÉTICO; CABEDAL: COURO LAMINADO SINTÉTICO TEXTURIZADO ANTIDESLIZANTE. ESTILO: CLÁSSICA. SOLADO: PVC RESISTENTE COM MINI-CRAVOS PARA GRAMADOS SINTÉTICOS. TAMANHO/ NUMERAÇÃO: 37	PAR	100
96	602372	CHUTEIRA TIPO: SOCIETY SEM TRAVA GÊNERO: UNISSEX; MATERIAL: SINTÉTICO; CABEDAL: COURO LAMINADO SINTÉTICO TEXTURIZADO ANTIDESLIZANTE. ESTILO: CLÁSSICA. SOLADO: PVC RESISTENTE COM MINI- CRAVOS PARA GRAMADOS SINTÉTICOS. TAMANHO/ NUMERAÇÃO: 38	PAR	100
97	602372	CHUTEIRA TIPO: SOCIETY SEM TRAVA GÊNERO: UNISSEX; MATERIAL: SINTÉTICO; CABEDAL: COURO LAMINADO SINTÉTICO TEXTURIZADO ANTIDESLIZANTE. ESTILO: CLÁSSICA. SOLADO: PVC RESISTENTE COM MINI- CRAVOS PARA GRAMADOS SINTÉTICOS. TAMANHO/ NUMERAÇÃO: 39	PAR	50

Superintendência de Compras -SCP/ALE/RR

sup.compras@al.rr.leg.br

Av. Surumu, Nº 1170, 1º Andar. Bairro São Vicente.

[Boa Vista – Roraima – Brasil – ALE na Internet: www.al.rr.leg.br](http://www.al.rr.leg.br)

98	602372	CHUTEIRA TIPO: SOCIETY SEM TRAVA GÊNERO: UNISSEX; MATERIAL: SINTÉTICO; CABEDAL: COURO LAMINADO SINTÉTICO TEXTURIZADO ANTIDESLIZANTE. ESTILO: CLÁSSICA.SOLADO: PVC RESISTENTE COM MINI- CRAVOS PARA GRAMADOS SINTÉTICOS. TAMANHO/ NUMERAÇÃO: 40	PAR	50
99	602372	CHUTEIRA TIPO: SOCIETY SEM TRAVA GÊNERO: UNISSEX; MATERIAL: SINTÉTICO; CABEDAL: COURO LAMINADO SINTÉTICO TEXTURIZADO ANTIDESLIZANTE. ESTILO: CLÁSSICA.SOLADO: PVC RESISTENTE COM MINI- CRAVOS PARA GRAMADOS SINTÉTICOS. TAMANHO/ NUMERAÇÃO: 41	PAR	50
100	602372	CHUTEIRA TIPO: SOCIETY SEM TRAVA GÊNERO: UNISSEX; MATERIAL: SINTÉTICO; CABEDAL: COURO LAMINADO SINTÉTICO TEXTURIZADO ANTIDESLIZANTE. ESTILO: CLÁSSICA.SOLADO: PVC RESISTENTE COM MINI- CRAVOS PARA GRAMADOS SINTÉTICOS. TAMANHO/ NUMERAÇÃO: 42	PAR	30
101	602372	CHUTEIRA TIPO: SOCIETY SEM TRAVA GÊNERO: UNISSEX; MATERIAL: SINTÉTICO; CABEDAL: COURO LAMINADO SINTÉTICO TEXTURIZADO ANTIDESLIZANTE. ESTILO: CLÁSSICA.SOLADO: PVC RESISTENTE COM MINI- CRAVOS PARA GRAMADOS SINTÉTICOS. TAMANHO/ NUMERAÇÃO: 43	PAR	30
102	602372	CHUTEIRA TIPO: SOCIETY SEM TRAVA GÊNERO: UNISSEX; MATERIAL: SINTÉTICO; CABEDAL: COURO LAMINADO SINTÉTICO TEXTURIZADO ANTIDESLIZANTE. ESTILO: CLÁSSICA.SOLADO: PVC RESISTENTE COM MINI- CRAVOS PARA GRAMADOS SINTÉTICOS. TAMANHO/ NUMERAÇÃO: 44	PAR	20
103	602372	CHUTEIRA TIPO: FUTEBOL DE CAMPO GÊNERO: UNISSEX MATERIAL: SINTÉTICO; ESTILO: CLÁSSICA; CABEDAL: COURO LAMINADO SINTÉTICO: SOLADO: PVC RESISTENTE COM 6 A 10 LONGAS MODELO CLÁSSICO. TAMANHO/ NUMERAÇÃO: 29	PAR	80

Superintendência de Compras -SCP/ALE/RR

sup.compras@al.rr.leg.br

Av. Surumu, Nº 1170, 1º Andar. Bairro São Vicente.

[Boa Vista – Roraima – Brasil – ALE na Internet: www.al.rr.leg.br](http://www.al.rr.leg.br)

104	602372	CHUTEIRA TIPO: FUTEBOL DE CAMPO GÊNERO: UNISSEX MATERIAL: SINTÉTICO; ESTILO: CLÁSSICA; CABEDAL: COURO LAMINADO SINTÉTICO: SOLADO: PVC RESISTENTE COM 6 A 10 LONGAS MODELO CLÁSSICO. TAMANHO/ NUMERAÇÃO: 30	PAR	80
105	602372	CHUTEIRA TIPO: FUTEBOL DE CAMPO GÊNERO: UNISSEX MATERIAL: SINTÉTICO; ESTILO: CLÁSSICA; CABEDAL: COURO LAMINADO SINTÉTICO: SOLADO: PVC RESISTENTE COM 6 A 10 LONGAS MODELO CLÁSSICO. TAMANHO/ NUMERAÇÃO: 31	PAR	80
106	602372	CHUTEIRA TIPO: FUTEBOL DE CAMPO GÊNERO: UNISSEX MATERIAL: SINTÉTICO; ESTILO: CLÁSSICA; CABEDAL: COURO LAMINADO SINTÉTICO: SOLADO: PVC RESISTENTE COM 6 A 10 LONGAS MODELO CLÁSSICO. TAMANHO/ NUMERAÇÃO: 32	PAR	80
107	602372	CHUTEIRA TIPO: FUTEBOL DE CAMPO GÊNERO: UNISSEX MATERIAL: SINTÉTICO; ESTILO: CLÁSSICA; CABEDAL: COURO LAMINADO SINTÉTICO: SOLADO: PVC RESISTENTE COM 6 A 10 LONGAS MODELO CLÁSSICO. TAMANHO/ NUMERAÇÃO: 33	PAR	80
108	602372	CHUTEIRA TIPO: FUTEBOL DE CAMPO GÊNERO: UNISSEX MATERIAL: SINTÉTICO; ESTILO: CLÁSSICA; CABEDAL: COURO LAMINADO SINTÉTICO: SOLADO: PVC RESISTENTE COM 6 A 10 LONGAS MODELO CLÁSSICO. TAMANHO/ NUMERAÇÃO: 34	PAR	80
109	602372	CHUTEIRA TIPO: FUTEBOL DE CAMPO GÊNERO: UNISSEX MATERIAL: SINTÉTICO; ESTILO: CLÁSSICA; CABEDAL: COURO LAMINADO SINTÉTICO: SOLADO: PVC RESISTENTE COM 6 A 10 LONGAS MODELO CLÁSSICO. TAMANHO/ NUMERAÇÃO: 36	PAR	80
110	602372	CHUTEIRA TIPO: FUTEBOL DE CAMPO GÊNERO: UNISSEX MATERIAL: SINTÉTICO; ESTILO: CLÁSSICA; CABEDAL: COURO LAMINADO SINTÉTICO: SOLADO: PVC RESISTENTE COM 6 A 10 LONGAS MODELO CLÁSSICO. TAMANHO/ NUMERAÇÃO: 37	PAR	80

Superintendência de Compras -SCP/ALE/RR

sup.compras@al.rr.leg.br

Av. Surumu, Nº 1170, 1º Andar. Bairro São Vicente.

[Boa Vista – Roraima – Brasil – ALE na Internet: www.al.rr.leg.br](http://www.al.rr.leg.br)

111	602372	CHUTEIRA TIPO: FUTEBOL DE CAMPO GÊNERO: UNISSEX MATERIAL: SINTÉTICO; ESTILO: CLÁSSICA; CABEDAL: COURO LAMINADO SINTÉTICO: SOLADO: PVC RESISTENTE COM 6 A 10 LONGAS MODELO CLÁSSICO. TAMANHO/ NUMERAÇÃO: 38	PAR	80
112	602372	CHUTEIRA TIPO: FUTEBOL DE CAMPO GÊNERO: UNISSEX MATERIAL: SINTÉTICO; ESTILO: CLÁSSICA; CABEDAL: COURO LAMINADO SINTÉTICO: SOLADO: PVC RESISTENTE COM 6 A 10 LONGAS MODELO CLÁSSICO. TAMANHO/ NUMERAÇÃO: 39	PAR	80
113	602372	CHUTEIRA TIPO: FUTEBOL DE CAMPO GÊNERO: UNISSEX MATERIAL: SINTÉTICO; ESTILO: CLÁSSICA; CABEDAL: COURO LAMINADO SINTÉTICO: SOLADO: PVC RESISTENTE COM 6 A 10 LONGAS MODELO CLÁSSICO. TAMANHO/ NUMERAÇÃO: 40	PAR	80
114	602372	CHUTEIRA TIPO: FUTEBOL DE CAMPO GÊNERO: UNISSEX MATERIAL: SINTÉTICO; ESTILO: CLÁSSICA; CABEDAL: COURO LAMINADO SINTÉTICO: SOLADO: PVC RESISTENTE COM 6 A 10 LONGAS MODELO CLÁSSICO. TAMANHO/ NUMERAÇÃO: 41	PAR	30
115	602372	CHUTEIRA TIPO: FUTEBOL DE CAMPO GÊNERO: UNISSEX MATERIAL: SINTÉTICO; ESTILO: CLÁSSICA; CABEDAL: COURO LAMINADO SINTÉTICO: SOLADO: PVC RESISTENTE COM 6 A 10 LONGAS MODELO CLÁSSICO. TAMANHO/ NUMERAÇÃO: 42	PAR	30
116	602372	CHUTEIRA TIPO: FUTEBOL DE CAMPO GÊNERO: UNISSEX MATERIAL: SINTÉTICO; ESTILO: CLÁSSICA; CABEDAL: COURO LAMINADO SINTÉTICO: SOLADO: PVC RESISTENTE COM 6 A 10 LONGAS MODELO CLÁSSICO. TAMANHO/ NUMERAÇÃO: 43	PAR	20

Superintendência de Compras -SCP/ALE/RR

sup.compras@al.rr.leg.br

Av. Surumu, Nº 1170, 1º Andar. Bairro São Vicente.

[Boa Vista – Roraima – Brasil – ALE na Internet: www.al.rr.leg.br](http://www.al.rr.leg.br)

117	602372	CHUTEIRA TIPO: FUTEBOL DE CAMPO GÊNERO: UNISSEX MATERIAL: SINTÉTICO; ESTILO: CLÁSSICA; CABEDAL: COURO LAMINADO SINTÉTICO; SOLADO: PVC RESISTENTE COM 6 A 10 LONGAS MODELO CLÁSSICO. TAMANHO/ NUMERAÇÃO:44	PAR	10
118	464774	LUVA DE GOLEIRO COR: PRETA OU CINZA ESCURO TIPO: EM TECIDO COM TRAMA ABERTA, PUNHO COM MUNHEQUEIRA E CINTA COM AJUSTE EM VELCRO TAMANHO: PEQUENA: (4 A 6 ANOS)	PAR	10
119	464764	LUVA DE GOLEIRO COR: PRETA OU CINZA ESCURO TIPO: EM TECIDO COM TRAMA ABERTA, PUNHO COM MUNHEQUEIRA E CINTA COM AJUSTE EM VELCRO TAMANHO: MEDIO: (10 A 12 ANOS)	PAR	50
120	464763	LUVA DE GOLEIRO COR: PRETA OU CINZA ESCURO TIPO: EM TECIDO COM TRAMA ABERTA, PUNHO COM MUNHEQUEIRA E CINTA COM AJUSTE EM VELCRO TAMANHO:GRANDE: (16 A 18 ANOS)	PAR	30
121	617437	MEIÃO LONGO TIPO: PARA FUTEBOL SOCIETY 24% ALGODÃO 70% POLIAMIDA 65 ELASTODIENO. COR: AZUL ROYAL E VERDE TAMANHO: PEQUENO - MIRIM 0: 4 A 6 ANOS	PAR	300
122	617437	MEIÃO LONGO TIPO: PARA FUTEBOL SOCIETY 24% ALGODÃO 70% POLIAMIDA 65 ELASTODIENO. COR: AZUL ROYAL E VERDE TAMANHO: PEQUENO - MIRIM 1: 7 A 9 ANOS	PAR	600
123	617437	MEIÃO LONGO TIPO: PARA FUTEBOL SOCIETY 24% ALGODÃO 70% POLIAMIDA 65 ELASTODIENO. COR: AZUL ROYAL E VERDE TAMANHO: PEQUENO - MIRIM II: 10 A 12 ANOS	PAR	600

Superintendência de Compras -SCP/ALE/RR

sup.compras@al.rr.leg.br

Av. Surumu, Nº 1170, 1º Andar. Bairro São Vicente.

[Boa Vista – Roraima – Brasil – ALE na Internet: www.al.rr.leg.br](http://www.al.rr.leg.br)

124	617437	MEIÃO LONGO TIPO: PARA FUTEBOL SOCIETY 24% ALGODÃO 70% POLIAMIDA 65 ELASTODIENO. COR: AZUL ROYAL E VERDE TAMANHO:MÉDIO - INFANTIL I: 13 A 15 ANOS	PAR	300
125	467293	MEIÃO LONGO TIPO: PARA FUTEBOL SOCIETY 24% ALGODÃO 70% POLIAMIDA 65 ELASTODIENO. COR: AZUL ROYAL E VERDE TAMANHO: GRANDE/JUVENIL - INFANTIL I: 16 A 17 ANOS	PAR	200
126	457751	PONTEIRA DE GINÁSTICA RÍTMICA COR: CREME TIPO: SAPATILHA COM PONTEIRA CONFECCIONADA EM SUPLEX DE ALTA RESISTÊNCIA. TAMANHO: P	PAR	200
127	457751	PONTEIRA DE GINÁSTICA RÍTMICA COR: CREME TIPO: SAPATILHA COM PONTEIRA CONFECCIONADA EM SUPLEX DE ALTA RESISTÊNCIA. TAMANHO: M	PAR	200
128	457751	PONTEIRA DE GINÁSTICA RÍTMICA COR: CREME TIPO: SAPATILHA COM PONTEIRA CONFECCIONADA EM SUPLEX DE ALTA RESISTÊNCIA. TAMANHO: G	PAR	100
129	224036	REDE DE CABELO COR: ROSA COMPOSIÇÃO: ELÁSTICO E NYLON. TAMANHO ÚNICO	UND	3000
130	460771	SAPATILHA TIPO: BALLET PARA INICIANTE COR: ROSA MATERIAL: TECIDO NAPA OU COURO SINTÉTICO, SOLADO DE COURO OU CAMURÇA INTEIRO OU BIPARTIDO. TAMANHO: 28	PAR	400
131	460771	SAPATILHA TIPO: BALLET PARA INICIANTE COR: ROSA MATERIAL: TECIDO NAPA OU COURO SINTÉTICO, SOLADO DE COURO OU CAMURÇA INTEIRO OU BIPARTIDO. TAMANHO: 29	PAR	400

Superintendência de Compras -SCP/ALE/RR

sup.compras@al.rr.leg.br

Av. Surumu, Nº 1170, 1º Andar. Bairro São Vicente.

[Boa Vista – Roraima – Brasil – ALE na Internet: www.al.rr.leg.br](http://www.al.rr.leg.br)

132	460771	SAPATILHA TIPO: BALLET PARA INICIANTE COR: ROSA MATERIAL: TECIDO NAPA OU COURO SINTÉTICO, SOLADO DE COURO OU CAMURÇA INTEIRO OU BIPARTIDO. TAMANHO: 30	PAR	400
133	460771	SAPATILHA TIPO: BALLET PARA INICIANTE COR: ROSA MATERIAL: TECIDO NAPA OU COURO SINTÉTICO, SOLADO DE COURO OU CAMURÇA INTEIRO OU BIPARTIDO. TAMANHO:31	PAR	400
134	460771	SAPATILHA TIPO: BALLET PARA INICIANTE COR: ROSA MATERIAL: TECIDO NAPA OU COURO SINTÉTICO, SOLADO DE COURO OU CAMURÇA INTEIRO OU BIPARTIDO. TAMANHO: 32	PAR	400
135	460771	SAPATILHA TIPO: BALLET PARA INICIANTE COR: ROSA MATERIAL: TECIDO NAPA OU COURO SINTÉTICO, SOLADO DE COURO OU CAMURÇA INTEIRO OU BIPARTIDO. TAMANHO: 33	PAR	200
136	460771	SAPATILHA TIPO: BALLET PARA INICIANTE COR: ROSA MATERIAL: TECIDO NAPA OU COURO SINTÉTICO, SOLADO DE COURO OU CAMURÇA INTEIRO OU BIPARTIDO. TAMANHO: 34	PAR	200
137	460771	SAPATILHA TIPO: BALLET PARA INICIANTE COR: ROSA MATERIAL: TECIDO NAPA OU COURO SINTÉTICO, SOLADO DE COURO OU CAMURÇA INTEIRO OU BIPARTIDO. TAMANHO: 35	PAR	200
138	460771	SAPATILHA TIPO: BALLET PARA INICIANTE COR: ROSA MATERIAL: TECIDO NAPA OU COURO SINTÉTICO, SOLADO DE COURO OU CAMURÇA INTEIRO OU BIPARTIDO. TAMANHO: 36	PAR	200
139	460771	SAPATILHA TIPO: BALLET PARA INICIANTE COR: ROSA MATERIAL: TECIDO NAPA OU COURO SINTÉTICO, SOLADO DE COURO OU CAMURÇA INTEIRO OU BIPARTIDO. TAMANHO: 37	PAR	200

Superintendência de Compras -SCP/ALE/RR

sup.compras@al.rr.leg.br

Av. Surumu, Nº 1170, 1º Andar. Bairro São Vicente.

[Boa Vista – Roraima – Brasil – ALE na Internet: www.al.rr.leg.br](http://www.al.rr.leg.br)

140	460771	SAPATILHA TIPO: BALLET PARA INICIANTE COR: ROSA MATERIAL: TECIDO NAPA OU COURO SINTÉTICO, SOLADO DE COURO OU CAMURÇA INTEIRO OU BIPARTIDO. TAMANHO: 38	PAR	100
141	460771	SAPATILHA TIPO: BALLET PARA INICIANTE COR: ROSA MATERIAL: TECIDO NAPA OU COURO SINTÉTICO, SOLADO DE COURO OU CAMURÇA INTEIRO OU BIPARTIDO. TAMANHO: 39	PAR	50
142	460771	SAPATILHA TIPO: BALLET (MEIA PONTA F22B) COR: ROSA MATERIAL: EM LONA OU COURO SINTÉTICO, SOLADO INTEIRO OU BIPARTIDO, SOBREPALMILHA 100% POLIÉSTER. TAMANHO: 31	PAR	10
143	460771	SAPATILHA TIPO: BALLET (MEIA PONTA F22B) COR: ROSA MATERIAL: EM LONA OU COURO SINTÉTICO, SOLADO INTEIRO OU BIPARTIDO, SOBREPALMILHA 100% POLIÉSTER. TAMANHO: 32	PAR	10
144	460771	SAPATILHA TIPO: BALLET (MEIA PONTA F22B) COR: ROSA MATERIAL: EM LONA OU COURO SINTÉTICO, SOLADO INTEIRO OU BIPARTIDO, SOBREPALMILHA 100% POLIÉSTER. TAMANHO: 33	PAR	10
145	460771	SAPATILHA TIPO: BALLET (MEIA PONTA F22B) COR: ROSA MATERIAL: EM LONA OU COURO SINTÉTICO, SOLADO INTEIRO OU BIPARTIDO, SOBREPALMILHA 100% POLIÉSTER. TAMANHO: 34	PAR	10
146	460771	SAPATILHA TIPO: BALLET (MEIA PONTA F22B) COR: ROSA MATERIAL: EM LONA OU COURO SINTÉTICO, SOLADO INTEIRO OU BIPARTIDO, SOBREPALMILHA 100% POLIÉSTER. TAMANHO: 35	PAR	10

Superintendência de Compras -SCP/ALE/RR

sup.compras@al.rr.leg.br

Av. Surumu, Nº 1170, 1º Andar. Bairro São Vicente.

[Boa Vista – Roraima – Brasil – ALE na Internet: www.al.rr.leg.br](http://www.al.rr.leg.br)

147	460771	SAPATILHA TIPO: BALLET (MEIA PONTA F22B) COR: ROSA MATERIAL: EM LONA OU COURO SINTÉTICO, SOLADO INTEIRO OU BIPARTIDO, SOBREPALMILHA 100% POLIÉSTER. TAMANHO: 36	PAR	10
148	460771	SAPATILHA TIPO: BALLET (MEIA PONTA F22B) COR: ROSA MATERIAL: EM LONA OU COURO SINTÉTICO, SOLADO INTEIRO OU BIPARTIDO, SOBREPALMILHA 100% POLIÉSTER. TAMANHO: 37	PAR	10
149	460771	SAPATILHA TIPO: BALLET (MEIA PONTA F22B) COR: ROSA MATERIAL: EM LONA OU COURO SINTÉTICO, SOLADO INTEIRO OU BIPARTIDO, SOBREPALMILHA 100% POLIÉSTER. TAMANHO: 38	PAR	10
150	460771	SAPATILHA TIPO: BALLET (MEIA PONTA F22B) COR: ROSA MATERIAL: EM LONA OU COURO SINTÉTICO, SOLADO INTEIRO OU BIPARTIDO, SOBREPALMILHA 100% POLIÉSTER. TAMANHO: 39	PAR	10
151	460771	SAPATILHA TIPO: JAZZ COR: PRETA MATERIAL EM COURO SINTÉTICO OU LONA, SOLADO (SPLIT SOLE). FORMATO BICO ARREDONDADO, COM REFORÇO NA PONTA E ANATÔMICO. MODELO COM FECHAMENTO EM ELÁSTICO NO PEITO DO PÉ. TAMANHO: 36	PAR	35
152	460771	SAPATILHA TIPO: JAZZ COR: PRETA MATERIAL EM COURO SINTÉTICO OU LONA, SOLADO (SPLIT SOLE). FORMATO BICO ARREDONDADO, COM REFORÇO NA PONTA E ANATÔMICO. MODELO COM FECHAMENTO EM ELÁSTICO NO PEITO DO PÉ. TAMANHO: 38	PAR	35
153	460771	SAPATILHA TIPO: JAZZ COR: PRETA MATERIAL EM COURO SINTÉTICO OU LONA, SOLADO (SPLIT SOLE). FORMATO BICO ARREDONDADO, COM REFORÇO NA PONTA E ANATÔMICO. MODELO COM FECHAMENTO EM ELÁSTICO NO PEITO DO PÉ. TAMANHO: 40	PAR	15

Superintendência de Compras -SCP/ALE/RR

sup.compras@al.rr.leg.br

Av. Surumu, Nº 1170, 1º Andar. Bairro São Vicente.

Boa Vista – Roraima – Brasil – ALE na Internet: www.al.rr.leg.br

154	460771	SAPATILHA TIPO: JAZZ COR: PRETA MATERIAL EM COURO SINTÉTICO OU LONA, SOLADO (SPLIT SOLE). FORMATO BICO ARREDONDADO, COM REFORÇO NA PONTA E ANATÔMICO. MODELO COM FECHAMENTO EM ELÁSTICO NO PEITO DO PÉ. TAMANHO: 42	PAR	15
LOTE II - EQUIPAMENTOS ESPORTIVOS				
155	383822	CAMA ELÁSTICA: Cama elástica mini jump profissional, 150KG, cores variadas com 6 pés, 30 molas, lonas de 2000 fios, molas em aço zincada e ganchos zincados, estrutura em aço carbono.	UND	400
156	471988	MESA DE TÊNIS fabricada em MDF 25 mm; dobrável com rodízio; medidas aproximadas: produto 2,74MX 1,52M X 0,76M, peso aproximado 125KG, acabamento em primer azul com secagem UV e linhas demarcatórias branca, estrutura dos pés articulados em ferro com rodízio nos pés centrais para transporte, pés com proteção, pintura eletrostática azul.	UND	15
157	486719	MINI TRAVE DE FUTEBOL: Par de trave rede miniquadra futebol, material da rede: fio 2mm de nylon (polietileno), com malha 5cm x 5cm, espessura aproximada: medindo 0,50m altura x 0,80m comprimento, par de traves (futebol) desmontável, de metal/ferro, 02 jogos contendo, cantoneiras plásticas para montagem, manual de instrução para montagem (ilustrado).	PAR	70
158	251593	POSTE PARA VÔLEI (PAR): Fabricação tubo galvanizado diâmetro 3" (três polegadas), com catraca com manivela e carretilha, bem como alças de suporte para fixação adequada da rede, medidas aproximadas: altura 3,00 m (0,50m para encaixe no solo) tubular - 80mm regulagem de altura para 3 categorias: masculino, feminino e juvenil. em aço galvanizado e com pintura esmalte acrílico com ZARCÃO.	PAR	20
159	607794	TRAVE DE FUTEBOL DE CAMPO: Par de traves de futebol de campo, medindo aproximadamente: 7,31 x 2,44 x 2,00 (LXAXP) com base, fabricado em tubo metálico.	PAR	60

Superintendência de Compras -SCP/ALE/RR

sup.compras@al.rr.leg.br

Av. Surumu, Nº 1170, 1º Andar. Bairro São Vicente.

Boa Vista – Roraima – Brasil – ALE na Internet: www.al.rr.leg.br

160	607794	TRAVE DE FUTEBOL SOCIETY: PAR DE TRAVES DE FUTEBOL SOCIETY, MEDINDO APROXIMADAMENTE 5,00 X 2,20M (LXA), MONOBLOCO FEITA EM FERRO, COM BASE.	PAR	40
161	607764	TRAVE PARA ESPORTE DE QUADRA (FUTSAL): PAR DE TRAVES, FEITA EM FERRO MEDINDO 3MX2MX1M (LXAXP), ZEBRADA NAS CORES BRANCA E PRETO, FABRICADA COM TUBO QUADRADO DE 80MM X 80MM.	PAR	40
162	462018	MINI TRAMPOLIM: MINI TRAMPOLIM COM AS SEGUINTE ESPECIFICAÇÕES: – ALTURA DO SOLO ATÉ A LONA NO MÍNIMO 20 CENTÍMETROS E MÁXIMO 30 CENTÍMETROS, DIÂMETRO DE NO MÍNIMO 98 CENTÍMETROS E MÁXIMO 110 CENTÍMETROS, ESTRUTURA FABRICADA EM AÇO CARBONO REFORÇADO, COM PINTURA ELETROSTÁTICA NA COR PRETA, ARO DE REFORÇO INFERIOR, 32 MOLAS FABRICADAS EM AÇO, 6 PÉS DE AÇO CARBONO COM SAPATAS DE BORRACHA PARA MAIOR ADERÊNCIA COM O SOLO, LONA NA COR PRETA FABRICADA COM TECIDO SANNET 2000 FIOS COM COSTURA DUPLA, CAPA DE PROTEÇÃO PARA AS MOLAS. SUPORTAR NO MÍNIMO 190 KG.	UND	200

LOTE III - INSTRUMENTOS E ACESSÓRIOS MÚSICAIS/EQUIPAMENTOS DE SOM

163	289115	AGÔGÔ: FEITO DE OURIÇO DA CASTANHA DO PARÁ, 2 OURIÇOS DE CASTANHA DO PARÁ, COR NATURAL, 1 BAQUETA DE MADEIRA, TAMANHO APROXIMADO: 37 X 13 X 13 CM (CxAXL), PESO APROXIMADO: 300G.	UND	20
164	289112	ATABAQUE: PARA PERCUSSÃO. AFINAÇÃO EM TARRAXA COM PARAFUSOS. TAMANHO APROX DE 45 CM. ATABAQUE DE AFINAÇÃO COM PARAFUSO CASCO EM MADEIRA DE LEI OU SIMILAR	UND	20

165	289108	BERIMBAU: FABRICADO EM MADEIRA DE BIRIBA TRATADA. ACABAMENTO NA CABAÇA, AMARRADA COM RAMI, VERGA DE ALTA QUALIDADE. MEDINDO APROX 160 CM DE ALTURA; ACOMPANHA CAXIXI E BAQUETA.	UND	15
166	614262	PEÇAS E ACESSÓRIOS INSTRUMENTO MUSICAL TIPO: BREU APLICAÇÃO: VIOLINO VIOLA E CELLO CARACTERÍSTICAS ADICIONAIS: TIPO PEDRA DE COLOFÔNIA.	UND	10

Superintendência de Compras -SCP/ALE/RR

sup.compras@al.rr.leg.br

Av. Surumu, Nº 1170, 1º Andar. Bairro São Vicente.

Boa Vista – Roraima – Brasil – ALE na Internet: www.al.rr.leg.br

167	614523	CAIXA AMPLIFICADORA (ATIVA): CONECTIVIDADE VIA BLUETOOTH, PENDRIVE, POTÊNCIA MÍNIMA DE 1500WATTS, SOBWOOFER DE 15" TIPO DE ALTO-FALANTE WOOFER, 120V, ALIMENTAÇÃO POR FIO, CONEXÕES XLR DE ENTRADA E SAÍDA.	UND	15
168	601640	ACESSÓRIO DE INSTRUMENTO MUSICAL TIPO: KIT CORDAS PARA VIOLÃO MATERIAL: ENCORDAMENTO DE NYLON 0.28 / 0.41, APLICÁVEL PARA VIOLÃO, COM BOLINHAS INFORMANDO AS CORES DE CADA CORDA. QUANTIDADE: EMBALAGEM CONTENDO 6 CORDAS (MI, SI, SOL, RÉ, LÁ, MI).	KIT	500
169	601635	ACESSÓRIO DE INSTRUMENTO MUSICAL TIPO: KIT CORDAS PARA VIOLINO MATERIAL: ENCORDAMENTO FABRICADO EM AÇO 0.25 / 0.86, APLICÁVEL PARA VIOLINO 4/4. QIANTIDADE: EMBALAGEM COM 4 CORDAS (Mi, La, Re, Sol).	KIT	80
170	601634	ACESSÓRIO DE INSTRUMENTO MUSICAL TIPO: KIT CORDAS PARA VIOLA MATERIAL: ENCORDAMENTO FABRICADO EM AÇO 010. 012. 008. 010. 012 / 010. 012. 019. 022. 030, APLICÁVEL PARA VIOLA 4/4. QUANTIDADE: EMBALAGEM COM 10 CORDAS.	KIT	30
171	601637	ACESSÓRIO DE INSTRUMENTO MUSICAL TIPO: KIT CORDAS PARA VIOLONCELO MATERIAL: ENCORDAMENTO FABRICADO EM MATERIAL SINTÉTICO E METAL APLICÁVEL PARA VIOLONCELO. QUANTIDADE: EMBALAGEM COM 04 CORDAS (DO, RE, LA SOL).	KIT	15
172	471930	ACESSÓRIO DE INSTRUMENTO MUSICAL TIPO: ESTANTE DE PARTITURA: MATERIAL: EM AÇO, COM AJUSTE DE ALTURA, INCLINAÇÃO, PEDESTAL RETRÁTIL, MEDINDO APROX. 140CM DE ALTURA, COM SUPORTE DE PARTITURA MEDINDO APROX. 49 x 35 CM.	UND	60
173	486280	ACESSÓRIO DE INSTRUMENTO MUSICAL TIPO: ESPALEIRA MATERIAL: FABRICADO EM MATERIAL ABS C/ ESPUMA, AJUSTÁVEL, PARA VIOLINO 3/4	UND	30
174	486280	ACESSÓRIO DE INSTRUMENTO MUSICAL TIPO: ESPALEIRA MATERIAL: ABS C/ ESPUMA, AJUSTÁVEL, PARA VIOLINO 4/4	UND	30
175	486280	ACESSÓRIO DE INSTRUMENTO MUSICAL TIPO: ESPALEIRA MATERIAL: ABS C/ ESPUMA, AJUSTÁVEL, PARA VIOLA DE ARCO TAMANHO DE 39 A 40	UND	30

Superintendência de Compras -SCP/ALE/RR

sup.compras@al.rr.leg.br

Av. Surumu, Nº 1170, 1º Andar. Bairro São Vicente.

Boa Vista – Roraima – Brasil – ALE na Internet: www.al.rr.leg.br

176	486284	ESTOJO CASE RETANGULAR PARA VIOLINO 3/4 MATERIAL INTERNO AVELUDADO, REVESTIMENTO EXTERNO EM NYLON RESISTENTE, COM BOLSOS EXTERNOS, FECHAMENTO COM CHAVE, COM HIGRÔMETRO PARA CONTROLAR E MEDIR A TEMPERATURA INTERIOR. MEDINDO APROX. 80 x 25 x 13 CM (AxLxE)	UND	10
177	486284	ESTOJO CASE RETANGULAR PARA VIOLINO 4/4 MATERIAL INTERNO AVELUDADO, REVESTIMENTO EXTERNO EM NYLON RESISTENTE, COM BOLSOS EXTERNOS, FECHAMENTO COM CHAVE, COM HIGRÔMETRO PARA CONTROLAR E MEDIR A TEMPERATURA INTERIOR. MEDINDO APROX. 78 x 22 x 13 CM.	UND	20
178	486284	ESTOJO CASE RETANGULAR PARA VIOLA DE ARCO TAMANHO: ATÉ 42 CARACTERÍSTICAS: ACABAMENTO INTERNO VELUDO. ESPAÇO PARA 2 ARCOS E FECHADURA EM METAL CENTRALIZADA COM CHAVE. ESPAÇO PARA ESPALEIRA. FUNDO EXTRA ALMOFADADO PARA MANTER O INSTRUMENTO SUSP ENSO. COMPARTIMENTO INTERNO PARA ACESSÓRIOS. REVESTIMENTO EXTERNO EM OXFORD PRETO. COM HIGRÔMETRO.	UND	08
179	486121	FLAUTA DOCE TIPO: SOPRANO SISTEMA: GERMÂNICO MATERIAL: FEITA EM RESINA ACABAMENTO SUPERFICIAL.	UND	30
180	486121	FLAUTA DOCE TIPO: CONTRALTO SISTEMA: GERMÂNICO MATERIAL: FEITA EM RESINA ACABAMENTO SUPERFICIAL.	UND	20
181	486121	FLAUTA DOCE TIPO: TENOR SISTEMA: GERMÂNICO MATERIAL: FEITA EM RESINA ACABAMENTO SUPERFICIAL.	UND	20
182	486122	FLAUTA DOCE TIPO: SOPRANO SISTEMA: BARROCO MATERIAL FEITA EM RESINA ACABAMENTO SUPERFICIAL	UND	30
183	366155	MESA DE SOM: 18 CANAIS (XR 18 WIFI) MESA DE SOM DIGITAL MODELO RACK COM 18 CANAIS. MODELO DE REFERÊNCIA: IGUAL OU SUPERIOR XR18 X18 M18.	UND	10

Superintendência de Compras -SCP/ALE/RR

sup.compras@al.rr.leg.br

Av. Surumu, Nº 1170, 1º Andar. Bairro São Vicente.

Boa Vista – Roraima – Brasil – ALE na Internet: www.al.rr.leg.br

184	602679	MESA DE SOM: 12 CANAIS, XRL BALANCEADO TIPO: DIGITAL; COM 12 CANAIS; COM 2 AUXILIARES; ENTRADA USB COM DISPLAY; EQUALIZACAO: 3 VIAS (GRAVE, MEDIO E AGUDO); COM 2 EQUALIZADORES GRAFICOS DE 7 BANDAS; SAIDA ESTEREO PARA FONE DE OUVIDO; PHANTOM POWER: 48V; PROCESSADOR COM EFEITOS 99 DSP; SUBGRUP G1/G2; LEDS INDICADORES DE PICO POR CANAL; INSERT POR CANAL; SOLO/MUTE POR CANAL; ALIMENTACAO: 110/220V.	UND	10
185	486344	Kit MICRO AFINADOR TIPO: PARA VIOLINO MODELO: AFINADOR PARA VIOLINO 3/4 E 4/4, COM 4 PEÇAS. MATERIAL: EM METAL; ACABAMENTO CROMADO.	KIT	20
186	602679	Kit MICRO AFINADOR TIPO: PARA VIOLA DE ARCO MODELO: AFINADOR PARA VILA DE ARCO, COM 4 PEÇAS. MATERIAL: EM METAL; ACABAMENTO CROMADO.	KIT	15
187	624663	MICROFONE TIPO: DE MÃO MATERIAL: METÁLICO COR: PRETA CARACTERÍSTICAS: DISPOSITIVOS COMPATÍVEIS: XLR. CONECTOR/ES DE SAÍDA: XLR.; FREQUÊNCIA MÁXIMA: 15HZ.; FREQUÊNCIA MÍNIMA: 50HZ.;CABO 7MT.	UND	30
188	366415	MICROFONE PARA INSTRUMENTO DE CORDA APLICAÇÃO: VIOLA, VIOLONCELO E VIOLA, E CONTRABAIXO. CARACTERÍSTICAS: CABO XLR SISITEMA DE LAPELA CABO DE 7MT	UND	60
189	461528	SUPORTE MICROFONE MATERIAL: ALUMÍNIO TIPO: ARTICULADO APLICAÇÃO: AUDIO CARACTERÍSTICAS: SUPORTA ATÉ 2 KG SUGESTÃO COR: PRETO/PRATA	UND	30
190	611389	ACESSÓRIO DE INSTRUMENTO MUSICAL TIPO: PALHETAS PARA VIOLÃO KIT COM 12 UNIDADES. TAMANHO: G DIMENSÕES: 10,16 X 6,35 X 0,64 CM 9,98.	UND	100

Superintendência de Compras -SCP/ALE/RR

sup.compras@al.rr.leg.br

Av. Surumu, Nº 1170, 1º Andar. Bairro São Vicente.

Boa Vista – Roraima – Brasil – ALE na Internet: www.al.rr.leg.br

191	486131	INSTRUMENTO MUSICAL TIPO: KIT PANDEIRO - COM AFINADOR E PLATINELAS MATERIAL: COM PELE INJETADA DE NYLON. QUANTIDADE: 1 PANDEIRO COM 7 AFINADORES E 6 PARES DE PLATINELAS	UND	20
192	289113	INSTRUMENTO MUSICAL TIPO: RECO-RECO COM BAQUETA MATERIAL: BAMBU	UND	20
193	486279	SUPORTE PARA INSTRUMENTOS MÚSICAIS TIPO: VIOLÃO MATERIAL: HASTES EMBORRACHADAS, CARACTERÍSTICAS: SUPORTE FIXADO POR BUCHA E PARAFUSO	UND	100
194	607682	ACESSÓRIO DE INSTRUMENTO MUSICAL TIPO: TARRAXAS PARA VIOLÃO QUANTIDADE: JOGO COM 6 UN. MATERIAL: AÇO, PINO FINO CROMADO 3+3, E PARAFUSOS DE FIXAÇÃO.	PCT	100
195	607682	ACESSÓRIO DE INSTRUMENTO MUSICAL TIPO: TARRAXAS PARA VIOLÃO QUANTIDADE: CONJUNTO COM OS DOIS LADOS. MATERIAL: AÇO, PINO GROSSO DOURADA,	PCT	100
196	486233	INSTRUMENTO MUSICAL TIPO: TECLADO CARACTERÍSTICAS: 61 TECLAS + VISOR DE LED 350 TIMBRES BEM SELECIONADOS, 350 RITMOS POPULARES.	UND	24
197	243235	INSTRUMENTO MUSICAL TIPO: VIOLA DE ARCO TAMANHO: 39 CARACTERÍSTICAS: COMPLETO COM FUNDO EM ACERO OU ABETO MACIÇO, ACABAMENTO EM VERNIZ BRILHANTE, ACESSÓRIOS EM ÉBANO, ARCO OCTAGONAL DE CRINA ANIMAL.	UND	10
198	243235	INSTRUMENTO MUSICAL TIPO: VIOLA DE ARCO TAMANHO: 40 CARACTERÍSTICAS: COMPLETO COM FUNDO EM ACERO OU ABETO MACIÇO, ACABAMENTO EM VERNIZ BRILHANTE, ACESSÓRIOS EM ÉBANO, ARCO OCTAGONAL DE CRINA ANIMAL.	UND	10

Superintendência de Compras -SCP/ALE/RR

sup.compras@al.rr.leg.br

Av. Surumu, Nº 1170, 1º Andar. Bairro São Vicente.

Boa Vista – Roraima – Brasil – ALE na Internet: www.al.rr.leg.br

199	471929	INSTRUMENTO MUSICAL TIPO: VIOLÃO ACÚSTICO MATERIAL: CORPO EM SPRUCE, BRAÇO EM CEDRO, TENSOR, TARRACHA DE PINO GROSSO DOURADA, TRASTES EM CROMO NIQUEL, MARCAÇÃO NA LATERAL DA ESCALA, COR NATURAL E ENCORDAMENTO DE NYLON DE QUALIDADE.	UND	80
200	486344	INSTRUMENTO MUSICAL TIPO: VIOLÃO ELÉTRICO MATERIAL: FAIXA E FUNDO DE PAU-FERRO; BRAÇO: CEDRO COM REFORÇO E TENSOR; ESCALA: PAU-FERRO; MARCAÇÃO NA LATERAL DA ESCALA; TRASTES: 19 EM ALPACA; CAPTADOR: PRÉ ATIVO 4 BANDAS GEQ-4; TARRAXAS: PINO GROSSO DOURADA; COR NATURAL E ENCORDAMENTO: NYLON.	UND	30
201	486284	INSTRUMENTO MUSICAL TIPO: VIOLINO TAMANHO: 3/4 CARACTERISTICA: COMPLETO COM FUNDO EM ACERO OU ABETO MACIÇO, ACABAMENTO EM VERNIZ BRILHANTE, ACESSÓRIOS EM ÉBANO, ARCO OCTAGONAL DE CRINA ANIMAL	UND	20
202	486284	INSTRUMENTO MUSICAL TIPO: VIOLINO TAMANHO: 4/4 CARACTERISTICA: CORPO DE MADEIRA COMPENSADA, VERNIZ NA COR MADEIRA ALTO BRILHO, CAVALETE DE MADEIRA, CORDAS DE METAL, DIMENSÕES: VIOLINO CORPO: 35,5 CM, COMPRIMENTO: 59 CM, LARGURA: 21 CM, ALTURA: 4 CM (DO CORPO DO VIOLINO), PESO APROXIMADO DO VIOLINO: 450G.	UND	30
203	602791	INSTRUMENTO MUSICAL TIPO: VIOLONCELLO TAMANHO: 3/4: COMPLETO COM FUNDO EM ACERO OU ABETO MACIÇO, ACABAMENTO EM VERNIZ BRILHANTE, ACESSÓRIOS EM ÉBANO, ARCO DE CRINA ANIMAL, CAPA ACOLCHOADA.	UND	10
204	602791	INSTRUMENTO MUSICAL TIPO: VIOLONCELLO TAMANHO: 4/4 COMPLETO COM FUNDO EM ACERO OU ABETO MACIÇO, ACABAMENTO EM VERNIZ BRILHANTE, ACESSÓRIOS EM ÉBANO, ARCO DE CRINA ANIMAL, CAPA ACOLCHOADA.	UND	10

LOTE IV - PREMIAÇÃO

Superintendência de Compras -SCP/ALE/RR

sup.compras@al.rr.leg.br

Av. Surumu, Nº 1170, 1º Andar. Bairro São Vicente.

Boa Vista – Roraima – Brasil – ALE na Internet: www.al.rr.leg.br

ITEM	CATMAT	DESCRIÇÃO	UND	QUAN T.
205	618918	MEDALHA: 1º LUGAR MATERIAL: EM ACRÍLICO, COM 7 CM DE DIÂMETRO E 3MM DE ESPESSURA. ACOMPANHA FITA DE CETIM. COR A DEFINIR. PERSONALIZADA TENDO A LOGOMARCA DO EVENTO	UND	1.000
206	618918	MEDALHA: 2º LUGAR MATERIAL: EM ACRÍLICO, COM 7 CM DE DIÂMETRO E 3MM DE ESPESSURA. ACOMPANHA FITA DE CETIM. COR A DEFINIR. PERSONALIZADA TENDO A LOGOMARCA DO EVENTO	UND	1.000
207	618918	MEDALHA: 3º LUGAR MATERIAL: EM ACRÍLICO, COM 7 CM DE DIÂMETRO E 3MM DE ESPESSURA. ACOMPANHA FITA DE CETIM. COR A DEFINIR. PERSONALIZADA TENDO A LOGOMARCA DO EVENTO	UND	1.000
208	618918	MEDALHA: PARTICIPAÇÃO MATERIAL: EM ACRÍLICO, COM 7 CM DE DIÂMETRO E 3MM DE ESPESSURA. ACOMPANHA FITA DE CETIM. COR A DEFINIR. PERSONALIZADA TENDO A LOGOMARCA DO EVENTO	UND	4.000
209	600041	TROFÉU: 1º LUGAR MATERIAL: EM ACRÍLICO PERSONALIZADO. COM 80CM DE ALTURA COM UMA BASE DE 50 CM. ACOMPANHADA COM A LOGO DO EVENTO E GRAVAÇÃO.	UND	200
210	600041	TROFÉU: 2º LUGAR MATERIAL: EM ACRÍLICO PERSONALIZADO. COM 70CM DE ALTURA COM UMA BASE DE 40 CM. ACOMPANHADA COM A LOGO DO EVENTO E GRAVAÇÃO.	UND	200
211	600041	TROFÉU: 3º LUGAR MATERIAL: EM ACRÍLICO PERSONALIZADO. COM 60CM DE ALTURA COM UMA BASE DE 35 CM. ACOMPANHADA COM A LOGO DO EVENTO E GRAVAÇÃO.	UND	200

LOTE V - ESPELHO E BARRA				
ITEM	CATMAT	DESCRIÇÃO	UND	QUANT.
212	459759	ESPELHO DE PAREDE: PEÇA DE ESPELHO COM ESPESSURA DE 4MM, COM INSTALAÇÃO NA PAREDE.	M²	300

Superintendência de Compras -SCP/ALE/RR

sup.compras@al.rr.leg.br

Av. Surumu, Nº 1170, 1º Andar. Bairro São Vicente.

Boa Vista – Roraima – Brasil – ALE na Internet: www.al.rr.leg.br

213	469040	BARRA MÓVEL DE SUPORTE DE BALLET: CONJUNTO DE BARRA MÓVEL COM DIAMETRO DE 4CM, CONFECCIONADA EM AÇO CARBONO SAE COM ACABAMENTO EM PINTURA ELETROSTÁTICA EM EPOXI PÓ, SENDO 02 BARRAS COM COMPRIMENTO DE 3M, E SUPORTE DE BARRAS DE 1M DE ALTURA. COM SUPORTE REGULAVÉL DE ALTURA PARA AS BARRAS.	CONJ	10
-----	--------	---	------	----

LOTE VI – UNIFORMES				
ITEM	CATMAT	DESCRIÇÃO	UND	QTD
214	303726	FAIXA DE GRADUAÇÃO ESPORTIVA /KARATÊ/JUDÔ/JIUJITSU: MATERIAL: EM TECIDO 100% ALGODÃO. CORES: BRANCA, AMARELA, VERMELHA, LARANJA, VERDE, ROXA, MARROM, PRETA, CINZA, AZUL. TAMANHO: COM 4CM DE LARGURA	UND	1825
215	626517	CALÇA DE CAPOEIRA MATERIAL: EM ELANCA COM COSTURA BATIDA NAS LATERAIS (DENTRO E DE FORA DE CADA PERNA), COM COSTURA TIPO GAVIÃO REDONDO E REFORÇADO. COR: BRANCA TAMANHO: M - ALTURA DE 1,26 ATÉ 1,35 (7 E 8 ANOS).	UND	50
216	626517	CALÇA DE CAPOEIRA MATERIAL: EM ELANCA COM COSTURA BATIDA NAS LATERAIS (DENTRO E DE FORA DE CADA PERNA), COM COSTURA TIPO GAVIÃO REDONDO E REFORÇADO. COR: BRANCA TAMANHO: M - ALTURA DE 1,36 ATÉ 1,45 E (9 E 10 ANOS).	UND	70
217	626517	CALÇA DE CAPOEIRA MATERIAL: EM ELANCA COM COSTURA BATIDA NAS LATERAIS (DENTRO E DE FORA DE CADA PERNA), COM COSTURA TIPO GAVIÃO REDONDO E REFORÇADO. COR: BRANCA TAMANHO: M - ALTURA DE 1,46 ATÉ 1,55 (11 E 12 ANOS).	UND	80
218	626517	CALÇA DE CAPOEIRA MATERIAL: EM ELANCA COM COSTURA BATIDA NAS LATERAIS (DENTRO E DE FORA DE CADA PERNA), COM COSTURA TIPO GAVIÃO REDONDO E REFORÇADO. COR: BRANCA TAMANHO: M - ALTURA DE 1,56 ATÉ 1,65 E (13 E 14	UND	40

Superintendência de Compras -SCP/ALE/RR

sup.compras@al.rr.leg.br

Av. Surumu, Nº 1170, 1º Andar. Bairro São Vicente.

Boa Vista – Roraima – Brasil – ALE na Internet: www.al.rr.leg.br

		ANOS).		
219	626517	CALÇA DE CAPOEIRA MATERIAL: EM ELANCA COM COSTURA BATIDA NAS LATERAIS (DENTRO E DE FORA DE CADA PERNA), COM COSTURA TIPO GAVIÃO REDONDO E REFORÇADO. COR: BRANCA TAMANHO: M - ALTURA DE 1,66 ATÉ 1,75 E (15 E 16 ANOS).	UND	15
220	626517	CALÇA DE CAPOEIRA MATERIAL: EM ELANCA COM COSTURA BATIDA NAS LATERAIS (DENTRO E DE FORA DE CADA PERNA), COM COSTURA TIPO GAVIÃO REDONDO E REFORÇADO. COR: BRANCA TAMANHO: M - ALTURA DE 1,76 ATÉ 1,85 E (17 ANOS EM DIANTE).	UND	15
221	613041	REGATA MATERIAL: 67% POLIÉSTER E 33% VISCOSE (MALHA PV). COR: BRANCA TAMANHO: M:7 A 8 ANOS CONTENDO A LOGOMARCAS DO CENTRO DE CONVIVÊNCIA DA JUVENTUDE E DA ALE/RR NA PARTE DA FRENTE E DA SUPERINTENDÊNCIA DE PROGRAMAS ESPECIAIS NA COSTA DA CAMISA. O TIPO DE PINTURA DEVERÁ SER DE ESTAMPA TOTAL EM SUBLIMAÇÃO.	UND	30
222	613041	REGATA MATERIAL: 67% POLIÉSTER E 33% VISCOSE (MALHA PV). COR: BRANCA TAMANHO: M:9 A 10 ANOS CONTENDO A LOGOMARCAS DO CENTRO DE CONVIVÊNCIA DA JUVENTUDE E DA ALE/RR NA PARTE DA FRENTE E DA SUPERINTENDÊNCIA DE PROGRAMAS ESPECIAIS NA COSTA DA CAMISA. O TIPO DE PINTURA DEVERÁ SER DE ESTAMPA TOTAL EM SUBLIMAÇÃO.	UND	70
223	613041	REGATA MATERIAL: 67% POLIÉSTER E 33% VISCOSE (MALHA PV). COR: BRANCA TAMANHO: M -11 A 12 ANOS CONTENDO A LOGOMARCAS DO CENTRO DE CONVIVÊNCIA DA JUVENTUDE E DA ALE/RR NA PARTE DA FRENTE E DA SUPERINTENDÊNCIA DE PROGRAMAS ESPECIAIS NA COSTA DA CAMISA. O TIPO DE PINTURA DEVERÁ SER DE ESTAMPA TOTAL EM SUBLIMAÇÃO.	UND	80

Superintendência de Compras -SCP/ALE/RR

sup.compras@al.rr.leg.br

Av. Surumu, Nº 1170, 1º Andar. Bairro São Vicente.

[Boa Vista – Roraima – Brasil – ALE na Internet: www.al.rr.leg.br](http://www.al.rr.leg.br)

224	613041	REGATA MATERIAL: 67% POLIÉSTER E 33% VISCOSE (MALHA PV). COR: BRANCA TAMANHO: M: 13 A 14 ANOS CONTENDO A LOGOMARCAS DO CENTRO DE CONVIVÊNCIA DA JUVENTUDE E DA ALE/RR NA PARTE DA FRENTE E DA SUPERINTENDÊNCIA DE PROGRAMAS DE PROGRAMAS ESPECIAIS NA COSTA DA CAMISA. O TIPO DE PINTURA DEVERÁ SER DE ESTAMPA TOTAL EM SUBLIMAÇÃO.	UND	40
225	613041	REGATA MATERIAL: 67% POLIÉSTER E 33% VISCOSE (MALHA PV). COR: BRANCA TAMANHO: M: 15 A 16 ANOS. TAMANHO M: 17 ANOS EM DIANTE (ALTURA 1,76 ATÉ 1,85) CONTENDO A LOGOMARCAS DO CENTRO DE CONVIVÊNCIA DA JUVENTUDE E DA ALE/RR NA PARTE DA FRENTE E DA SUPERINTENDÊNCIA DE PROGRAMAS ESPECIAIS NA COSTA DA CAMISA. TIPO DE PINTURA DEVERÁ SER DE ESTAMPA TOTAL EM SUBLIMAÇÃO.	UND	30
226	625112	REGATA MATERIAL: TECIDO 100% POLIÉSTER. COR: VERDE TAMANHO: M (13 A 15 ANOS) IDENTIFICAÇÃO: A LOGOMARCAS DO CENTRO DE CONVIVÊNCIA DA JUVENTUDE E DA ALE/RR NA PARTE DA FRENTE E DA SUPERINTENDÊNCIA DE PROGRAMAS ESPECIAIS NA COSTA DA CAMISA. O TIPO DE PINTURA DEVERÁ SER DE ESTAMPA TOTAL EM SUBLIMAÇÃO. O NOME DA MODALIDADE, SERÁ DA COR BRANCA, E FICARÁ NA FRENTE DA CAMISA, CONFORME AS MODALIDADES. MODALIDADES: VÔLEI DE QUADRA/TREINAMENTO FUNCIONAL E OUTRAS.	UND	150

Superintendência de Compras -SCP/ALE/RR

sup.compras@al.rr.leg.br

Av. Surumu, Nº 1170, 1º Andar. Bairro São Vicente.

Boa Vista – Roraima – Brasil – ALE na Internet: www.al.rr.leg.br

227	625112	<p>REGATA</p> <p>MATERIAL: TECIDO 100% POLIÉSTER. COR: VERDE TAMANHO: G (15 A 18 ANOS)</p> <p>IDENTIFICAÇÃO: A LOGOMARCAS DO CENTRO DE CONVIVÊNCIA DA JUVENTUDE E DA ALE/RR NA PARTE DA FRENTE E DA SUPERINTENDÊNCIA DE PROGRAMAS ESPECIAIS NA COSTA DA CAMISA. O TIPO DE PINTURA DEVERÁ SER DE ESTAMPA TOTAL EM SUBLIMAÇÃO.</p> <p>O NOME DA MODALIDADE, SERÁ DA COR BRANCA, E FICARÁ NA FRENTE DA CAMISA, CONFORME AS MODALIDADES. MODALIDADES: VÔLEI DE QUADRA/TREINAMENTO FUNCIONAL E OUTRAS.</p>	UND	350
228	625112	<p>REGATA</p> <p>MATERIAL: TECIDO 100% POLIÉSTER. COR: VERDE TAMANHO: GG (18 A 60 ANOS)</p> <p>IDENTIFICAÇÃO: A LOGOMARCAS DO CENTRO DE CONVIVÊNCIA DA JUVENTUDE E DA ALE/RR NA PARTE DA FRENTE E DA SUPERINTENDÊNCIA DE PROGRAMAS ESPECIAIS NA COSTA DA CAMISA. O TIPO DE PINTURA DEVERÁ SER DE ESTAMPA TOTAL EM SUBLIMAÇÃO.</p> <p>O NOME DA MODALIDADE, SERÁ DA COR BRANCA, E FICARÁ NA FRENTE DA CAMISA, CONFORME AS MODALIDADES. MODALIDADES: VÔLEI DE QUADRA/TREINAMENTO FUNCIONAL E OUTRAS.</p>	UND	200
229	430185	<p>CAMISETA TIPO: COM MANGA</p> <p>MATERIAL: TECIDO 100% POLIÉSTER. COR: AZUL TAMANHO: PP (7 A 9 ANOS)</p> <p>IDENTIFICAÇÃO: A LOGOMARCAS DO CENTRO DE CONVIVÊNCIA DA JUVENTUDE E DA ALE/RR NA PARTE DA FRENTE E DA SUPERINTENDÊNCIA DE PROGRAMAS ESPECIAIS NA COSTA DA CAMISA. O TIPO DE PINTURA DEVERÁ SER DE ESTAMPA TOTAL EM SUBLIMAÇÃO.</p> <p>O NOME DA MODALIDADE FICARÁ NA FRENTE DA CAMISA, CONFORME AS MODALIDADES. MODALIDADES: BADMINTON/TÊNIS DE MESA / XADREZ E OUTRAS.</p>	UND	50

Superintendência de Compras -SCP/ALE/RR

sup.compras@al.rr.leg.br

Av. Surumu, Nº 1170, 1º Andar. Bairro São Vicente.

[Boa Vista – Roraima – Brasil – ALE na Internet: www.al.rr.leg.br](http://www.al.rr.leg.br)

230	430185	<p>CAMISETA TIPO: COM MANGA</p> <p>MATERIAL: TECIDO 100% POLIÉSTER. COR: AZUL TAMANHO: P (10 A 12 ANOS)</p> <p>IDENTIFICAÇÃO: A LOGOMARCAS DO CENTRO DE CONVIVÊNCIA DA JUVENTUDE E DA ALE/RR NA PARTE DA FRENTE E DA SUPERINTENDÊNCIA DE PROGRAMAS ESPECIAIS NA COSTA DA CAMISA. O TIPO DE PINTURA DEVERÁ SER DE ESTAMPA TOTAL EM SUBLIMAÇÃO.</p> <p>O NOME DA MODALIDADE FICARÁ NA FRENTE DA CAMISA, CONFORME AS MODALIDADES. MODALIDADES: BADMINTON/TÊNIS DE MESA / XADREZ E OUTRAS.</p>	UND	50
231	430185	<p>CAMISETA TIPO: COM MANGA</p> <p>MATERIAL: TECIDO 100% POLIÉSTER. COR: AZUL TAMANHO: M (13 A 15 ANOS)</p> <p>IDENTIFICAÇÃO: A LOGOMARCAS DO CENTRO DE CONVIVÊNCIA DA JUVENTUDE E DA ALE/RR NA PARTE DA FRENTE E DA SUPERINTENDÊNCIA DE PROGRAMAS ESPECIAIS NA COSTA DA CAMISA. O TIPO DE PINTURA DEVERÁ SER DE ESTAMPA TOTAL EM SUBLIMAÇÃO.</p> <p>O NOME DA MODALIDADE FICARÁ NA FRENTE DA CAMISA, CONFORME AS MODALIDADES. MODALIDADES: BADMINTON/TÊNIS DE MESA / XADREZ E OUTRAS.</p>	UND	50
232	430185	<p>CAMISETA TIPO: COM MANGA</p> <p>MATERIAL: TECIDO 100% POLIÉSTER. COR: AZUL TAMANHO: G (16 A 18 ANOS)</p> <p>IDENTIFICAÇÃO: A LOGOMARCAS DO CENTRO DE CONVIVÊNCIA DA JUVENTUDE E DA ALE/RR NA PARTE DA FRENTE E DA SUPERINTENDÊNCIA DE PROGRAMAS ESPECIAIS NA COSTA DA CAMISA. O TIPO DE PINTURA DEVERÁ SER DE ESTAMPA TOTAL EM SUBLIMAÇÃO.</p> <p>O NOME DA MODALIDADE FICARÁ NA FRENTE DA CAMISA, CONFORME AS MODALIDADES.</p> <p>MODALIDADES: BADMINTON/TÊNIS DE MESA / XADREZ E OUTRAS.</p>	UND	50

Superintendência de Compras -SCP/ALE/RR

sup.compras@al.rr.leg.br

Av. Surumu, Nº 1170, 1º Andar. Bairro São Vicente.

[Boa Vista – Roraima – Brasil – ALE na Internet: www.al.rr.leg.br](http://www.al.rr.leg.br)

233	430185	<p>CAMISETA TIPO: COM MANGA</p> <p>MATERIAL: TECIDO 100% POLIÉSTER. COR: VERDE ÁGUA TAMANHO: PP (7 A 9 ANOS)</p> <p>IDENTIFICAÇÃO: A LOGOMARCAS DO CENTRO DE CONVIVÊNCIA DA JUVENTUDE E DA ALE/RR NA PARTE DA FRENTE E DA SUPERINTENDÊNCIA DE PROGRAMAS ESPECIAIS NA COSTA DA CAMISA. O TIPO DE PINTURA DEVERÁ SER DE ESTAMPA TOTAL EM SUBLIMAÇÃO.</p> <p>O NOME DA MODALIDADE, SERÁ DA COR BRANCA, E FICARÁ NA FRENTE DA CAMISA, CONFORME AS MODALIDADES. MODALIDADES: BREAK DANCE/K-POP/DANÇA DE SALÃO/ZUMBA/RITMO DA TOADA E OUTRAS.</p>	UND	50
234	430185	<p>CAMISETA TIPO: COM MANGA</p> <p>MATERIAL: TECIDO 100% POLIÉSTER. COR: VERDE ÁGUA TAMANHO: P (10 A 12 ANOS)</p> <p>IDENTIFICAÇÃO: A LOGOMARCAS DO CENTRO DE CONVIVÊNCIA DA JUVENTUDE E DA ALE/RR NA PARTE DA FRENTE E DA SUPERINTENDÊNCIA DE PROGRAMAS ESPECIAIS NA COSTA DA CAMISA. O TIPO DE PINTURA DEVERÁ SER DE ESTAMPA TOTAL EM SUBLIMAÇÃO.</p> <p>O NOME DA MODALIDADE, SERÁ DA COR BRANCA, E FICARÁ NA FRENTE DA CAMISA, CONFORME AS MODALIDADES. MODALIDADES: BREAK DANCE/K-POP/DANÇA DE SALÃO/ZUMBA/RITMO DA TOADA E OUTRAS.</p>	UND	50
235	430185	<p>CAMISETA TIPO: COM MANGA</p> <p>MATERIAL: TECIDO 100% POLIÉSTER. COR: VERDE ÁGUA TAMANHO: M (13 A 15 ANOS)</p> <p>IDENTIFICAÇÃO: A LOGOMARCAS DO CENTRO DE CONVIVÊNCIA DA JUVENTUDE E DA ALE/RR NA PARTE DA FRENTE E DA SUPERINTENDÊNCIA DE PROGRAMAS ESPECIAIS NA COSTA DA CAMISA. O TIPO DE PINTURA DEVERÁ SER DE ESTAMPA TOTAL EM SUBLIMAÇÃO.</p> <p>O NOME DA MODALIDADE, SERÁ DA COR BRANCA, E FICARÁ NA FRENTE DA CAMISA, CONFORME AS MODALIDADES. MODALIDADES: BREAK DANCE/K-POP/DANÇA DE SALÃO/ZUMBA/RITMO DA TOADA E OUTRAS.</p>	UND	50

Superintendência de Compras -SCP/ALE/RR

sup.compras@al.rr.leg.br

Av. Surumu, Nº 1170, 1º Andar. Bairro São Vicente.

[Boa Vista – Roraima – Brasil – ALE na Internet: www.al.rr.leg.br](http://www.al.rr.leg.br)

236	430185	<p>CAMISETA TIPO: COM MANGA</p> <p>MATERIAL: TECIDO 100% POLIÉSTER. COR: VERDE ÁGUA TAMANHO: M (18 A 60 ANOS)</p> <p>IDENTIFICAÇÃO: A LOGOMARCAS DO CENTRO DE CONVIVÊNCIA DA JUVENTUDE E DA ALE/RR NA PARTE DA FRENTE E DA SUPERINTENDÊNCIA DE PROGRAMAS ESPECIAIS NA COSTA DA CAMISA. O TIPO DE PINTURA DEVERÁ SER DE ESTAMPA TOTAL EM SUBLIMAÇÃO.</p> <p>O NOME DA MODALIDADE, SERÁ DA COR BRANCA, E FICARÁ NA FRENTE DA CAMISA, CONFORME AS MODALIDADES. MODALIDADES: BREAK DANCE/K-POP/DANÇA DE SALÃO/ZUMBA/RITMO DA TOADA E OUTRAS.</p>	UND	200
237	430185	<p>CAMISETA TIPO: COM MANGA</p> <p>MATERIAL: TECIDO 100% POLIÉSTER. COR: VERDE ÁGUA TAMANHO: G (18 A 60 ANOS)</p> <p>IDENTIFICAÇÃO: A LOGOMARCAS DO CENTRO DE CONVIVÊNCIA DA JUVENTUDE E DA ALE/RR NA PARTE DA FRENTE E DA SUPERINTENDÊNCIA DE PROGRAMAS ESPECIAIS NA COSTA DA CAMISA. O TIPO DE PINTURA DEVERÁ SER DE ESTAMPA TOTAL EM SUBLIMAÇÃO.</p> <p>O NOME DA MODALIDADE, SERÁ DA COR BRANCA, E FICARÁ NA FRENTE DA CAMISA, CONFORME AS MODALIDADES. MODALIDADES: BREAK DANCE/K-POP/DANÇA DE SALÃO/ZUMBA/RITMO DA TOADA E OUTRAS.</p>	UND	400
238	430185	<p>CAMISETA TIPO: COM MANGA</p> <p>MATERIAL: TECIDO 100% POLIÉSTER. COR: VERDE ÁGUA TAMANHO: GG</p> <p>IDENTIFICAÇÃO: A LOGOMARCAS DO CENTRO DE CONVIVÊNCIA DA JUVENTUDE E DA ALE/RR NA PARTE DA FRENTE E DA SUPERINTENDÊNCIA DE PROGRAMAS ESPECIAIS NA COSTA DA CAMISA. O TIPO DE PINTURA DEVERÁ SER DE ESTAMPA TOTAL EM SUBLIMAÇÃO.</p> <p>O NOME DA MODALIDADE, SERÁ DA COR BRANCA, E FICARÁ NA FRENTE DA CAMISA, CONFORME AS MODALIDADES. MODALIDADES: BREAK DANCE/K-POP/DANÇA DE SALÃO/ZUMBA/RITMO DA TOADA E OUTRAS.</p>	UND	200

Superintendência de Compras -SCP/ALE/RR

sup.compras@al.rr.leg.br

Av. Surumu, Nº 1170, 1º Andar. Bairro São Vicente.

[Boa Vista – Roraima – Brasil – ALE na Internet: www.al.rr.leg.br](http://www.al.rr.leg.br)

239	430185	<p>CAMISETA TIPO: COM MANGA</p> <p>MATERIAL: TECIDO 100% POLIÉSTER. COR: LARANJA TAMANHO: PP (7 A 9 ANOS)</p> <p>IDENTIFICAÇÃO: A LOGOMARCAS DO CENTRO DE CONVIVÊNCIA DA JUVENTUDE E DA ALE/RR NA PARTE DA FRENTE E DA SUPERINTENDÊNCIA DE PROGRAMAS ESPECIAIS NA COSTA DA CAMISA. O TIPO DE PINTURA DEVERÁ SER DE ESTAMPA TOTAL EM SUBLIMAÇÃO.</p> <p>O NOME DA MODALIDADE, SERÁ DA COR BRANCA, E FICARÁ NA FRENTE DA CAMISA, CONFORME AS MODALIDADES.</p> <p>MODALIDADES: BREAK DANCE/K-POP/DANÇA DE SALÃO/ZUMBA/RITMO DA TOADA E OUTRAS.</p>	UND	150
240	430185	<p>CAMISETA TIPO: COM MANGA</p> <p>MATERIAL: TECIDO 100% POLIÉSTER. COR: LARANJA TAMANHO: P (10 A 12 ANOS)</p> <p>IDENTIFICAÇÃO: A LOGOMARCAS DO CENTRO DE CONVIVÊNCIA DA JUVENTUDE E DA ALE/RR NA PARTE DA FRENTE E DA SUPERINTENDÊNCIA DE PROGRAMAS ESPECIAIS NA COSTA DA CAMISA. O TIPO DE PINTURA DEVERÁ SER DE ESTAMPA TOTAL EM SUBLIMAÇÃO.</p> <p>O NOME DA MODALIDADE, SERÁ DA COR BRANCA, E FICARÁ NA FRENTE DA CAMISA, CONFORME AS MODALIDADES. MODALIDADES: BREAK DANCE/K-POP/DANÇA DE SALÃO/ZUMBA/RITMO DA TOADA E OUTRAS.</p>	UND	150
241	430185	<p>CAMISETA TIPO: COM MANGA</p> <p>MATERIAL: TECIDO 100% POLIÉSTER. COR: LARANJA TAMANHO: M (13 A 15 ANOS)</p> <p>IDENTIFICAÇÃO: A LOGOMARCAS DO CENTRO DE CONVIVÊNCIA DA JUVENTUDE E DA ALE/RR NA PARTE DA FRENTE E DA SUPERINTENDÊNCIA DE PROGRAMAS ESPECIAIS NA COSTA DA CAMISA. O TIPO DE PINTURA DEVERÁ SER DE ESTAMPA TOTAL EM SUBLIMAÇÃO.</p> <p>O NOME DA MODALIDADE, SERÁ DA COR BRANCA, E FICARÁ NA FRENTE DA CAMISA, CONFORME AS MODALIDADES. MODALIDADES: BREAK DANCE/K-POP/DANÇA DE SALÃO/ZUMBA/RITMO DA TOADA E OUTRAS.</p>	UND	100

Superintendência de Compras -SCP/ALE/RR

sup.compras@al.rr.leg.br

Av. Surumu, Nº 1170, 1º Andar. Bairro São Vicente.

[Boa Vista – Roraima – Brasil – ALE na Internet: www.al.rr.leg.br](http://www.al.rr.leg.br)

242	430185	CAMISETA TIPO: COM MANGA MATERIAL: TECIDO 100% POLIÉSTER. COR: LARANJA TAMANHO: M (18 A 60 ANOS) IDENTIFICAÇÃO: A LOGOMARCAS DO CENTRO DE CONVIVÊNCIA DA JUVENTUDE E DA ALE/RR NA PARTE DA FRENTE E DA SUPERINTENDÊNCIA DE PROGRAMAS ESPECIAIS NA COSTA DA CAMISA. O TIPO DE PINTURA DEVERÁ SER DE ESTAMPA TOTAL EM SUBLIMAÇÃO. O NOME DA MODALIDADE, SERÁ DA COR BRANCA, E FICARÁ NA FRENTE DA CAMISA, CONFORME AS MODALIDADES. MODALIDADES: BREAK DANCE/K-POP/DANÇA DE SALÃO/ZUMBA/RITMO DA TOADA E OUTRAS.	UND	50
243	430185	CAMISETA TIPO: COM MANGA MATERIAL: TECIDO 100% POLIÉSTER. COR: LARANJA TAMANHO: G IDENTIFICAÇÃO: A LOGOMARCAS DO CENTRO DE CONVIVÊNCIA DA JUVENTUDE E DA ALE/RR NA PARTE DA FRENTE E DA SUPERINTENDÊNCIA DE PROGRAMAS ESPECIAIS NA COSTA DA CAMISA. O TIPO DE PINTURA DEVERÁ SER DE ESTAMPA TOTAL EM SUBLIMAÇÃO. O NOME DA MODALIDADE, SERÁ DA COR BRANCA, E FICARÁ NA FRENTE DA CAMISA, CONFORME AS MODALIDADES. MODALIDADES: BREAK DANCE/K-POP/DANÇA DE SALÃO/ZUMBA/RITMO DA TOADA E OUTRAS.	UND	100
244	430185	CAMISETA TIPO: COM MANGA MATERIAL: TECIDO 100% POLIÉSTER. COR: LARANJA TAMANHO: GG IDENTIFICAÇÃO: A LOGOMARCAS DO CENTRO DE CONVIVÊNCIA DA JUVENTUDE E DA ALE/RR NA PARTE DA FRENTE E DA SUPERINTENDÊNCIA DE PROGRAMAS ESPECIAIS NA COSTA DA CAMISA. O TIPO DE PINTURA DEVERÁ SER DE ESTAMPA TOTAL EM SUBLIMAÇÃO. O NOME DA MODALIDADE, SERÁ DA COR BRANCA, E FICARÁ NA FRENTE DA CAMISA, CONFORME AS MODALIDADES. MODALIDADES: BREAK DANCE/K-POP/DANÇA DE SALÃO/ZUMBA/RITMO DA TOADA E OUTRAS.	UND	50

Superintendência de Compras -SCP/ALE/RR

sup.compras@al.rr.leg.br

Av. Surumu, Nº 1170, 1º Andar. Bairro São Vicente.

[Boa Vista – Roraima – Brasil – ALE na Internet: www.al.rr.leg.br](http://www.al.rr.leg.br)

245	443763	<p>KIT COM 20 (VINTE) COLETES TIPO: DUPLA FACE COR: AMARELO E VERDE MATERIAL: TECIDO 100% POLIÉSTER MODELO: GOLA TIPO CARECA, ABERTURA NAS LATERAIS LIGADA COM ELÁSTICO COM NO MÍNIMO 2CM DE LARGURA NO QUADRIL.</p> <p>TAMANHO: PP - APROXIMADAMENTE 45CM DE ALTURA X 35CM DE LARGURA (4 A 6 ANOS) LOGOMARCA DO CENTRO DE CONVIVÊNCIA DA JUVENTUDE, SUPERINTENDÊNCIA DE PROGRAMAS ESPECIAIS E ALE/RR.</p>	KIT	10
246	443763	<p>KIT COM 20 (VINTE) COLETES TIPO: DUPLA FACE COR: AMARELO E VERDE MATERIAL: TECIDO 100% POLIÉSTER MODELO: GOLA TIPO CARECA, ABERTURA NAS LATERAIS LIGADA COM ELÁSTICO COM NO MÍNIMO 2CM DE LARGURA NO QUADRIL.</p> <p>TAMANHO: P - APROXIMADAMENTE 50CM DE ALTURA X 40CM DE LARGURA (7 A 10 ANOS) LOGOMARCA DO CENTRO DE CONVIVÊNCIA DA JUVENTUDE, SUPERINTENDÊNCIA DE PROGRAMAS ESPECIAIS E ALE/RR.</p>	KIT	20
247	443763	<p>KIT COM 20 (VINTE) COLETES TIPO: DUPLA FACE COR: AMARELO E VERDE</p> <p>MATERIAL: TECIDO 100% POLIÉSTER MODELO: GOLA TIPO CARECA, ABERTURA NAS LATERAIS LIGADA COM ELÁSTICO COM NO MÍNIMO 2CM DE LARGURA NO QUADRIL.</p> <p>TAMANHO: M - APROXIMADAMENTE 55CM DE ALTURA X 45CM DE LARGURA (13 A 14 ANOS) LOGOMARCA DO CENTRO DE CONVIVÊNCIA DA JUVENTUDE, SUPERINTENDÊNCIA DE PROGRAMAS ESPECIAIS E ALE/RR.</p>	KIT	20
248	443763	<p>KIT COM 20 (VINTE) COLETES TIPO: DUPLA FACE COR: AMARELO E VERDE</p> <p>MATERIAL: TECIDO 100% POLIÉSTER MODELO: GOLA TIPO CARECA, ABERTURA NAS LATERAIS LIGADA COM ELÁSTICO COM NO MÍNIMO 2CM DE LARGURA NO QUADRIL.</p> <p>TAMANHO: G - APROXIMADAMENTE 60CM DE ALTURA X 50CM DE LARGURA (15 A 17 ANOS) LOGOMARCA DO CENTRO DE CONVIVÊNCIA DA</p>	KIT	20

Superintendência de Compras -SCP/ALE/RR

sup.compras@al.rr.leg.br

Av. Surumu, Nº 1170, 1º Andar. Bairro São Vicente.

Boa Vista – Roraima – Brasil – ALE na Internet: www.al.rr.leg.br

		JUVENTUDE, SUPERINTENDÊNCIA DE PROGRAMAS ESPECIAIS E ALE/RR.		
249	450367	<p>KIT DE UNIFORME CONTENDO 22 CAMISAS E 22 CALÇÕES TIPO: FUTEBOL DE CAMPO</p> <p>MATERIAL: 100% POLIÉSTER TAMANHO: PEQUENO: (4 A 6 ANOS)</p> <p>CALÇÕES – COR: AZUL ROYAL MODELO: CINTURA COM ELÁSTICO ESTICADO. LOGOMARCA DA ALE NO CANTO INFERIOR ESQUERDO</p> <p>CAMISAS – COR: BRANCA TIPO: MANGA CURTA DETALHES NA COR: AZUL ROYAL</p> <p>CADA CAMISA DEVERÁ TER A NUMERAÇÃO NA COSTA: 2, 3, 4, 5, 6, 7, 8, 9, 10, 11, 13, 14, 15, 16, 17, 18, 19, 20, 21 E 22.</p> <p>PARA OS GOLEIROS: 02 UND - CALÇÕES – COR: AZUL ROYAL MATERIAL: CINTURA COM ELÁSTICO ESTICADO 02 UND - CAMISAS – COR CINZA CLARO DETALHES NAS CORES: AZUL ROYAL/CINZA ESCURO CADA CAMISA DEVERÁ TER NUMERAÇÕES NA COSTA: 1 E 12.</p> <p>O TIPO DE PINTURA DO UNIFORME DEVERÁ SER DE ESTAMPA TOTAL EM SUBLIMAÇÃO. TODAS AS CAMISAS DEVERÃO TER AS LOGOMARCAS DO CENTRO DE CONVIVÊNCIA DA JUVENTUDE, SUPERINTENDÊNCIA DE PROGRAMAS ESPECIAIS E DA ALE/RR NA COSTA DA CAMISA.</p>	KIT	10
250	450367	<p>KIT DE UNIFORME CONTENDO 22 CAMISAS E 22 CALÇÕES TIPO: FUTEBOL DE CAMPO</p> <p>MATERIAL: 100% POLIÉSTER TAMANHO: PEQUENO - MIRIM I: (7 A 9 ANOS)</p> <p>CALÇÕES – COR: AZUL ROYAL MODELO: CINTURA COM ELÁSTICO ESTICADO. LOGOMARCA DA ALE NO CANTO INFERIOR ESQUERDO</p> <p>CAMISAS – COR: BRANCA TIPO: MANGA CURTA DETALHES NA COR: AZUL ROYAL</p> <p>CADA CAMISA DEVERÁ TER A NUMERAÇÃO NA COSTA: 2, 3, 4, 5, 6, 7, 8, 9, 10, 11, 13, 14, 15, 16, 17, 18, 19, 20, 21 E 22.</p>	KIT	30

Superintendência de Compras -SCP/ALE/RR

sup.compras@al.rr.leg.br

Av. Surumu, Nº 1170, 1º Andar. Bairro São Vicente.

Boa Vista – Roraima – Brasil – ALE na Internet: www.al.rr.leg.br

		<p>PARA OS GOLEIROS: 02 UND - CALÇÕES – COR: AZUL ROYAL MATERIAL: CINTURA COM ELÁSTICO ESTICADO</p> <p>02 UND - CAMISAS – COR CINZA CLARO DETALHES NAS CORES: AZUL ROYAL/CINZA ESCURO</p> <p>CADA CAMISA DEVERÁ TER NUMERAÇÕES NA COSTA: 1 E 12.</p> <p>O TIPO DE PINTURA DO UNIFORME DEVERÁ SER DE ESTAMPA TOTAL EM SUBLIMAÇÃO.</p> <p>TODAS AS CAMISAS DEVERÃO TER AS LOGOMARCAS DO CENTRO DE CONVIVÊNCIA DA JUVENTUDE, SUPERINTENDÊNCIA DE PROGRAMAS ESPECIAIS E DA ALE/RR NA COSTA DA CAMISA.</p>		
251	450367	<p>KIT DE UNIFORME CONTENDO 22 CAMISAS E 22 CALÇÕES TIPO: FUTEBOL DE CAMPO</p> <p>MATERIAL: 100% POLIÉSTER TAMANHO: MÉDIO - MIRIM II:(10 A 12 ANOS)</p> <p>CALÇÕES – COR: AZUL ROYAL MODELO: CINTURA COM ELÁSTICO ESTICADO. LOGOMARCA DA ALE NO CANTO INFERIOR ESQUERDO</p> <p>CAMISAS – COR: BRANCA TIPO: MANGA CURTA DETALHES NA COR: AZUL ROYAL</p> <p>CADA CAMISA DEVERÁ TER A NUMERAÇÃO NA COSTA: 2, 3, 4, 5, 6, 7, 8, 9, 10, 11, 13, 14, 15, 16, 17, 18, 19, 20, 21 E 22.</p> <p>PARA OS GOLEIROS: 02 UND - CALÇÕES – COR: AZUL ROYAL MATERIAL: CINTURA COM ELÁSTICO ESTICADO</p> <p>02 UND - CAMISAS – COR CINZA CLARO DETALHES NAS CORES: AZUL ROYAL/CINZA ESCURO</p> <p>CADA CAMISA DEVERÁ TER NUMERAÇÕES NA COSTA: 1 E 12.</p> <p>O TIPO DE PINTURA DO UNIFORME DEVERÁ SER DE ESTAMPA TOTAL EM SUBLIMAÇÃO.</p>	KIT	30

Superintendência de Compras -SCP/ALE/RR

sup.compras@al.rr.leg.br

Av. Surumu, Nº 1170, 1º Andar. Bairro São Vicente.

Boa Vista – Roraima – Brasil – ALE na Internet: www.al.rr.leg.br

		TODAS AS CAMISAS DEVERÃO TER AS LOGOMARCAS DO CENTRO DE CONVIVÊNCIA DA JUVENTUDE, SUPERINTENDÊNCIA DE PROGRAMAS ESPECIAIS E DA ALE/RR NA COSTA DA CAMISA.		
252	450367	<p>KIT DE UNIFORME CONTENDO 22 CAMISAS E 22 CALÇÕES TIPO: FUTEBOL DE CAMPO</p> <p>MATERIAL: 100% POLIÉSTER TAMANHO: MÉDIO - INFANTIL I: (13 A 15 ANOS)</p> <p>CALÇÕES – COR: AZUL ROYAL MODELO: CINTURA COM ELÁSTICO ESTICADO. LOGOMARCA DA ALE NO CANTO INFERIOR ESQUERDO</p> <p>CAMISAS – COR: BRANCA TIPO: MANGA CURTA DETALHES NA COR: AZUL ROYAL</p> <p>CADA CAMISA DEVERÁ TER A NUMERAÇÃO NA COSTA: 2, 3, 4, 5, 6, 7, 8, 9, 10, 11, 13, 14, 15, 16, 17, 18, 19, 20, 21 E 22.</p> <p>PARA OS GOLEIROS: 02 UND - CALÇÕES – COR: AZUL ROYAL MATERIAL: CINTURA COM ELÁSTICO ESTICADO</p> <p>02 UND - CAMISAS – COR CINZA CLARO DETALHES NAS CORES: AZUL ROYAL/CINZA ESCURO</p> <p>CADA CAMISA DEVERÁ TER NUMERAÇÕES NA COSTA: 1 E 12.</p> <p>O TIPO DE PINTURA DO UNIFORME DEVERÁ SER DE ESTAMPA TOTAL EM SUBLIMAÇÃO.</p> <p>TODAS AS CAMISAS DEVERÃO TER AS LOGOMARCAS DO CENTRO DE CONVIVÊNCIA DA JUVENTUDE, SUPERINTENDÊNCIA DE PROGRAMAS ESPECIAIS E DA ALE/RR NA COSTA DA CAMISA</p>	KIT	20
		<p>KIT DE UNIFORME CONTENDO 22 CAMISAS E 22 CALÇÕES TIPO: FUTEBOL DE CAMPO</p> <p>MATERIAL: 100% POLIÉSTER TAMANHO: GRANDE - JUVENIL II: (16 A 18 ANOS)</p>		

Superintendência de Compras -SCP/ALE/RR

sup.compras@al.rr.leg.br

Av. Surumu, Nº 1170, 1º Andar. Bairro São Vicente.

Boa Vista – Roraima – Brasil – ALE na Internet: www.al.rr.leg.br

253	450367	<p>CALÇÕES – COR: AZUL ROYAL MODELO: CINTURA COM ELÁSTICO ESTICADO. LOGOMARCA DA ALE NO CANTO INFERIOR ESQUERDO</p> <p>CAMISAS – COR: BRANCA TIPO: MANGA CURTA DETALHES NA COR: AZUL ROYAL</p> <p>CADA CAMISA DEVERÁ TER A NUMERAÇÃO NA COSTA: 2, 3, 4, 5, 6, 7, 8, 9, 10, 11, 13, 14, 15, 16, 17, 18, 19, 20, 21 E 22.</p> <p>PARA OS GOLEIROS: 02 UND - CALÇÕES – COR: AZUL ROYAL MATERIAL: CINTURA COM ELÁSTICO ESTICADO</p> <p>02 UND - CAMISAS – COR CINZA CLARO DETALHES NAS CORES: AZUL ROYAL/CINZA ESCURO</p> <p>CADA CAMISA DEVERÁ TER NUMERAÇÕES NA COSTA: 1 E 12.</p> <p>O TIPO DE PINTURA DO UNIFORME DEVERÁ SER DE ESTAMPA TOTAL EM SUBLIMAÇÃO.</p> <p>TODAS AS CAMISAS DEVERÃO TER AS LOGOMARCAS DO CENTRO DE CONVIVÊNCIA DA JUVENTUDE, SUPERINTENDÊNCIA DE PROGRAMAS</p>	KIT	10
254	602241	<p>KIT DE UNIFORME CONTENDO CAMISAS E 22 CALÇÕES TIPO: FUTEBOL SOCIETY</p> <p>MATERIAL: 100% POLIÉSTER TAMANHO: PEQUENO - MIRIM I: (7 A 9 ANOS)</p> <p>CALÇÕES – COR VERDE MODELO: CINTURA COM ELÁSTICO ESTICADO. LOGOMARCA DA ALE NO CANTO INFERIOR ESQUERDO.</p> <p>CAMISAS – COR: BRANCA TIO: MANGA CURTA DETALHES NA COR: VERDE</p> <p>CADA CAMISA DEVERÁ TER A NUMERAÇÃO NA COSTA: 2, 3, 4, 5, 6, 7, 8, 9, 10, 11, 13, 14, 15, 16, 17, 18, 19, 20, 21 E 22.</p> <p>PARA OS GOLEIROS: 02 UND - CALÇÕES – COR: VERDE</p>	KIT	10

Superintendência de Compras -SCP/ALE/RR

sup.compras@al.rr.leg.br

Av. Surumu, Nº 1170, 1º Andar. Bairro São Vicente.

[Boa Vista – Roraima – Brasil – ALE na Internet: www.al.rr.leg.br](http://www.al.rr.leg.br)

		<p>MODELO: CINTURA COM ELÁSTICO ESTICADO</p> <p>02 UND - CAMISAS – COR CINZA CLARO DETALHES NAS CORES: AZUL ROYAL/CINZA ESCURO</p> <p>CADA CAMISA DEVERÁ TER NUMERAÇÕES NA COSTA: 1 E 12.</p> <p>O TIPO DE PINTURA DO UNIFORME DEVERÁ SER DE ESTAMPA TOTAL EM SUBLIMAÇÃO.</p> <p>TODAS AS CAMISAS DEVERÃO TER AS LOGOMARCAS DO CENTRO DE CONVIVÊNCIA DA JUVENTUDE, SUPERINTENDÊNCIA DE PROGRAMAS ESPECIAIS E ALE/RR NA COSTA DA CAMISA.</p>		
255	602241	<p>KIT DE UNIFORME CONTENDO CAMISAS E 22 CALÇÕES TIPO: FUTEBOL SOCIETY</p> <p>MATERIAL: 100% POLIÉSTER TAMANHO: MÉDIO - MIRIM II:(10 A 12 ANOS)</p> <p>CALÇÕES – COR VERDE MODELO: CINTURA COM ELÁSTICO ESTICADO. LOGOMARCA DA ALE NO CANTO INFERIOR ESQUERDO.</p> <p>CAMISAS – COR: BRANCA TIO: MANGA CURTA DETALHES NA COR: VERDE</p> <p>CADA CAMISA DEVERÁ TER A NUMERAÇÃO NA COSTA: 2, 3, 4, 5, 6, 7, 8, 9, 10, 11, 13, 14, 15, 16, 17, 18, 19, 20, 21 E 22.</p> <p>PARA OS GOLEIROS: 02 UND - CALÇÕES – COR: VERDE MODELO: CINTURA COM ELÁSTICO ESTICADO</p> <p>02 UND - CAMISAS – COR CINZA CLARO DETALHES NAS CORES: AZUL ROYAL/CINZA ESCURO</p> <p>CADA CAMISA DEVERÁ TER NUMERAÇÕES NA COSTA: 1 E 12.</p> <p>O TIPO DE PINTURA DO UNIFORME DEVERÁ SER DE ESTAMPA TOTAL EM SUBLIMAÇÃO.</p> <p>TODAS AS CAMISAS DEVERÃO TER AS LOGOMARCAS DO CENTRO DE CONVIVÊNCIA DA JUVENTUDE,</p>	KIT	10

Superintendência de Compras -SCP/ALE/RR

sup.compras@al.rr.leg.br

Av. Surumu, Nº 1170, 1º Andar. Bairro São Vicente.

[Boa Vista – Roraima – Brasil – ALE na Internet: www.al.rr.leg.br](http://www.al.rr.leg.br)

		SUPERINTENDÊNCIA DE PROGRAMAS ESPECIAIS E ALE/RR NA COSTA DA CAMISA.		
256	602241	<p>KIT DE UNIFORME CONTENDO CAMISAS E 22 CALÇÕES TIPO: FUTEBOL SOCIETY</p> <p>MATERIAL: 100% POLIÉSTER TAMANHO: MÉDIO - INFANTIL I: (13 A 15) ANOS)</p> <p>CALÇÕES – COR VERDE MODELO: CINTURA COM ELÁSTICO ESTICADO. LOGOMARCA DA ALE NO CANTO INFERIOR ESQUERDO.</p> <p>CAMISAS – COR: BRANCA TIO: MANGA CURTA DETALHES NA COR: VERDE</p> <p>CADA CAMISA DEVERÁ TER A NUMERAÇÃO NA COSTA: 2, 3, 4, 5, 6, 7, 8, 9, 10, 11, 13, 14, 15, 16, 17, 18, 19, 20, 21 E 22.</p> <p>PARA OS GOLEIROS: 02 UND - CALÇÕES – COR: VERDE MODELO: CINTURA COM ELÁSTICO ESTICADO</p> <p>02 UND - CAMISAS – COR CINZA CLARO DETALHES NAS CORES: AZUL ROYAL/CINZA ESCURO</p> <p>CADA CAMISA DEVERÁ TER NUMERAÇÕES NA COSTA: 1 E 12.</p> <p>O TIPO DE PINTURA DO UNIFORME DEVERÁ SER DE ESTAMPA TOTAL EM SUBLIMAÇÃO. TODAS AS CAMISAS DEVERÃO TER AS LOGOMARCAS DO CENTRO DE CONVIVÊNCIA DA JUVENTUDE, SUPERINTENDÊNCIA DE PROGRAMAS ESPECIAIS E ALE/RR NA COSTA DA CAMISA.</p>	KIT	10
257	602241	<p>KIT DE UNIFORME CONTENDO CAMISAS E 22 CALÇÕES TIPO: FUTEBOL SOCIETY</p> <p>MATERIAL: 100% POLIÉSTER TAMANHO: G - JUVENIL II</p> <p>CALÇÕES – COR VERDE MODELO: CINTURA COM ELÁSTICO ESTICADO. LOGOMARCA DA ALE NO CANTO INFERIOR ESQUERDO.</p> <p>CAMISAS – COR: BRANCA TIO: MANGA CURTA DETALHES NA COR: VERDE</p> <p>CADA CAMISA DEVERÁ TER A NUMERAÇÃO NA COSTA: 2, 3, 4, 5, 6, 7, 8, 9, 10, 11, 13, 14, 15, 16, 17, 18, 19, 20, 21 E 22.</p>	KIT	10

Superintendência de Compras -SCP/ALE/RR

sup.compras@al.rr.leg.br

Av. Surumu, Nº 1170, 1º Andar. Bairro São Vicente.

[Boa Vista – Roraima – Brasil – ALE na Internet: www.al.rr.leg.br](http://www.al.rr.leg.br)

		<p>PARA OS GOLEIROS: 02 UND - CALÇÕES – COR: VERDE MODELO: CINTURA COM ELÁSTICO ESTICADO</p> <p>02 UND - CAMISAS – COR CINZA CLARO DETALHES NAS CORES: AZUL ROYAL/CINZA ESCURO</p> <p>CADA CAMISA DEVERÁ TER NUMERAÇÕES NA COSTA: 1 E 12.</p> <p>O TIPO DE PINTURA DO UNIFORME DEVERÁ SER DE ESTAMPA TOTAL EM SUBLIMAÇÃO.</p> <p>TODAS AS CAMISAS DEVERÃO TER AS LOGOMARCAS DO CENTRO DE CONVIVÊNCIA DA JUVENTUDE, SUPERINTENDÊNCIA DE PROGRAMAS ESPECIAIS E ALE/RR NA COSTA DA CAMISA.</p>		
258	627051	<p>UNIFORME TIPO: BALLET</p> <p>CONJUNTO: SAIA E COLLANT INTEGRADOS COR: ROSA MATERIAL: 18% - ELASTANO 82% - POLIETILENO TEREFTALATO (PET). FORRAÇÃO: 100%</p> <p>TAMANHO: PEQUENO / MIRIM 0 (4 A 6 ANOS)</p> <p>IDENTIFICAÇÃO: A LOGOMARCAS DO CENTRO DE CONVIVÊNCIA DA JUVENTUDE E DA ALE/RR NA PARTE DA FRENTE E DA SUPERINTENDÊNCIA DE PROGRAMAS ESPECIAIS NA COSTA DA CAMISA; O TIPO DE PINTURA DEVERÁ SER DE ESTAMPA TOTAL EM SUBLIMAÇÃO.</p>	UND	900
259	627051	<p>UNIFORME TIPO: BALLET</p> <p>CONJUNTO: SAIA E COLLANT INTEGRADOS COR: ROSA MATERIAL: 18% - ELASTANO 82% - POLIETILENO TEREFTALATO (PET). FORRAÇÃO: 100%</p> <p>TAMANHO: PEQUENO / MIRIM I (7 A 9 ANOS)</p> <p>IDENTIFICAÇÃO: A LOGOMARCAS DO CENTRO DE CONVIVÊNCIA DA JUVENTUDE E DA ALE/RR NA PARTE DA FRENTE E DA SUPERINTENDÊNCIA DE PROGRAMAS ESPECIAIS NA COSTA DA CAMISA; O TIPO DE PINTURA DEVERÁ SER DE ESTAMPA TOTAL EM SUBLIMAÇÃO.</p>	UND	900
		<p>UNIFORME TIPO: BALLET</p>	UND	800

Superintendência de Compras -SCP/ALE/RR

sup.compras@al.rr.leg.br

Av. Surumu, Nº 1170, 1º Andar. Bairro São Vicente.

Boa Vista – Roraima – Brasil – ALE na Internet: www.al.rr.leg.br

260	627051	CONJUNTO: SAIA E COLLANT INTEGRADOS COR: ROSA MATERIAL: 18% - ELASTANO 82% - POLIETILENO TEREFTALATO (PET). FORRAÇÃO: 100% TAMANHO: MÉDIO / MIRIM II (10 A 12 ANOS) IDENTIFICAÇÃO: A LOGOMARCAS DO CENTRO DE CONVIVÊNCIA DA JUVENTUDE E DA ALE/RR NA PARTE DA FRENTE E DA SUPERINTENDÊNCIA DE PROGRAMAS ESPECIAIS NA COSTA DA CAMISA; O TIPO DE PINTURA DEVERÁ SER DE ESTAMPA TOTAL EM SUBLIMAÇÃO.		
261	627051	UNIFORME TIPO: BALLET CONJUNTO: SAIA E COLLANT INTEGRADOS COR: ROSA MATERIAL: 18% - ELASTANO 82% - POLIETILENO TEREFTALATO (PET). FORRAÇÃO: 100% TAMANHO: MÉDIO / INFANTIL I (13 A 15 ANOS) IDENTIFICAÇÃO: A LOGOMARCAS DO CENTRO DE CONVIVÊNCIA DA JUVENTUDE E DA ALE/RR NA PARTE DA FRENTE E DA SUPERINTENDÊNCIA DE PROGRAMAS ESPECIAIS NA COSTA DA CAMISA; O TIPO DE PINTURA DEVERÁ SER DE ESTAMPA TOTAL EM SUBLIMAÇÃO.	UND	200
262	627051	UNIFORME TIPO: BALLET CONJUNTO: SAIA E COLLANT INTEGRADOS COR: ROSA MATERIAL: 18% - ELASTANO 82% - POLIETILENO TEREFTALATO (PET). FORRAÇÃO: 100% TAMANHO: G/JUVENIL: II (16 A 18 ANOS) IDENTIFICAÇÃO: A LOGOMARCAS DO CENTRO DE CONVIVÊNCIA DA JUVENTUDE E DA ALE/RR NA PARTE DA FRENTE E DA SUPERINTENDÊNCIA DE PROGRAMAS ESPECIAIS NA COSTA DA CAMISA; O TIPO DE PINTURA DEVERÁ SER DE ESTAMPA TOTAL EM SUBLIMAÇÃO.	UND	200
		UNIFORME TIPO: RÍTMICA CONJUNTO: CROPPED E SHORT COR:		

Superintendência de Compras -SCP/ALE/RR

sup.compras@al.rr.leg.br

Av. Surumu, Nº 1170, 1º Andar. Bairro São Vicente.

[Boa Vista – Roraima – Brasil – ALE na Internet: www.al.rr.leg.br](http://www.al.rr.leg.br)

263	627051	<p>ROXA MATERIAL: 91% POLIAMIDA - 9% ELASTANO TAMANHO: PEQUENO / MIRIM 0 (4 A 6 ANOS)</p> <p>IDENTIFICAÇÃO: A LOGOMARCAS DO CENTRO DE CONVIVÊNCIA DA JUVENTUDE E DA ALE/RR NA PARTE DA FRENTE E DA SUPERINTENDÊNCIA DE PROGRAMAS ESPECIAIS NA COSTA DA CAMISA; O TIPO DE PINTURA DEVERÁ SER DE ESTAMPA</p> <p>TOTAL EM SUBLIMAÇÃO.</p>	UND	100
264	627051	<p>UNIFORME TIPO: GINÁSTICA RÍTMICA</p> <p>CONJUNTO: CROPPED E SHORT COR: ROXA MATERIAL: 91% POLIAMIDA - 9% ELASTANO TAMANHO: PEQUENO / MIRIM I (7 A 9 ANOS)</p> <p>IDENTIFICAÇÃO: A LOGOMARCAS DO CENTRO DE CONVIVÊNCIA DA JUVENTUDE E DA ALE/RR NA PARTE DA FRENTE E DA SUPERINTENDÊNCIA DE PROGRAMAS ESPECIAIS NA COSTA</p> <p>DA CAMISA; O TIPO DE PINTURA DEVERÁ SER DE ESTAMPA TOTAL EM SUBLIMAÇÃO.</p>	UND	150
265	627051	<p>UNIFORME TIPO: GINÁSTICA RÍTMICA</p> <p>CONJUNTO: CROPPED E SHORT COR: ROXA MATERIAL: 91% POLIAMIDA - 9% ELASTANO TAMANHO: MÉDIO / MIRIM II (10 A 12 ANOS)</p> <p>IDENTIFICAÇÃO: A LOGOMARCAS DO CENTRO DE CONVIVÊNCIA DA JUVENTUDE E DA ALE/RR NA PARTE DA FRENTE E DA SUPERINTENDÊNCIA DE PROGRAMAS ESPECIAIS NA COSTA DA CAMISA; O TIPO DE PINTURA DEVERÁ SER DE ESTAMPA TOTAL EM SUBLIMAÇÃO.</p>	UND	140
266	627051	<p>UNIFORME TIPO: GINÁSTICA RÍTMICA</p> <p>CONJUNTO: CROPPED E SHORT COR: ROXA MATERIAL: 91% POLIAMIDA - 9% ELASTANO TAMANHO: MÉDIO / INFANTIL I (13 A 15 ANOS)</p> <p>IDENTIFICAÇÃO: A LOGOMARCAS DO CENTRO DE CONVIVÊNCIA DA JUVENTUDE E DA ALE/RR NA PARTE DA FRENTE E DA</p>	UND	70

Superintendência de Compras -SCP/ALE/RR

sup.compras@al.rr.leg.br

Av. Surumu, Nº 1170, 1º Andar. Bairro São Vicente.

[Boa Vista – Roraima – Brasil – ALE na Internet: www.al.rr.leg.br](http://www.al.rr.leg.br)

		SUPERINTENDÊNCIA DE PROGRAMAS ESPECIAIS NA COSTA DA CAMISA; O TIPO DE PINTURA DEVERÁ SER DE ESTAMPA TOTAL EM SUBLIMAÇÃO.		
267	627051	UNIFORME TIPO: GINÁSTICA RÍTMICA CONJUNTO: CROPPED E SHORT COR: ROXA MATERIAL: 91% POLIAMIDA - 9% ELASTANO TAMANHO: GRANDE / JUVENIL II (16 A 18 ANOS) IDENTIFICAÇÃO: A LOGOMARCAS DO CENTRO DE CONVIVÊNCIA DA JUVENTUDE E DA ALE/RR NA PARTE DA FRENTE E DA SUPERINTENDÊNCIA DE PROGRAMAS ESPECIAIS NA COSTA DA CAMISA; O TIPO DE PINTURA DEVERÁ SER DE ESTAMPA TOTAL EM SUBLIMAÇÃO.	UND	40
268	481195	UNIFORME TIPO: JAZZ FEMININO MATERIAL: TECIDO EM NYLON FOSCO (MALHA TÉRMICA), MODELO: MACACÃO CORPO COMPLETO COM MANGA, COM SUTIÃ DE PRATELEIRA, FECHO DE GANCHO EM G NO PESCOÇO COM BURACO DE FECHADURA NAS COSTAS. COR: PRETO TAMANHOS: P (APARTIR DE 15 ANOS) IDENTIFICAÇÃO: A LOGOMARCAS DO CENTRO DE CONVIVÊNCIA DA JUVENTUDE E DA ALE/RR NA PARTE DA FRENTE E DA SUPERINTENDÊNCIA DE PROGRAMAS ESPECIAIS NA COSTA DA CAMISA; O TIPO DE PINTURA DEVERÁ SER DE ESTAMPA TOTAL EM SUBLIMAÇÃO.	UND	10
269	481195	UNIFORME TIPO: JAZZ FEMININO MATERIAL: TECIDO EM NYLON FOSCO (MALHA TÉRMICA), MODELO: MACACÃO CORPO COMPLETO COM MANGA, COM SUTIÃ DE PRATELEIRA, FECHO DE GANCHO EM G NO PESCOÇO COM BURACO DE FECHADURA NAS COSTAS. COR: PRETO TAMANHOS: M (APARTIR DE 15 ANOS) IDENTIFICAÇÃO: A LOGOMARCAS DO CENTRO DE CONVIVÊNCIA DA JUVENTUDE E DA ALE/RR NA PARTE DA FRENTE E DA SUPERINTENDÊNCIA DE PROGRAMAS ESPECIAIS NA COSTA DA CAMISA; O TIPO DE PINTURA DEVERÁ SER DE ESTAMPA TOTAL EM SUBLIMAÇÃO.	UND	10

Superintendência de Compras -SCP/ALE/RR

sup.compras@al.rr.leg.br

Av. Surumu, Nº 1170, 1º Andar. Bairro São Vicente.

Boa Vista – Roraima – Brasil – ALE na Internet: www.al.rr.leg.br

270	481195	UNIFORME TIPO: JAZZ FEMININO MODELO: MACACÃO CORPO COMPLETO COM MANGA, COM SUTIÃ DE PRATELEIRA, FECHO DE GANCHO EM G NO PESCOÇO COM BURACO DE FECHADURA NAS COSTAS. MATERIAL: TECIDO EM NYLON FOSCO (MALHA TÉRMICA), COR: PRETO TAMANHOS: G (APARTIR DE 15 ANOS) IDENTIFICAÇÃO: A LOGOMARCAS DO CENTRO DE CONVIVÊNCIA DA JUVENTUDE E DA ALE/RR NA PARTE DA FRENTE E DA SUPERINTENDÊNCIA DE PROGRAMAS ESPECIAIS NA COSTA DA CAMISA; O TIPO DE PINTURA DEVERÁ SER DE ESTAMPA TOTAL EM SUBLIMAÇÃO.	UND	20
271	481195	UNIFORME TIPO: JAZZ FEMININO MODELO: MACACÃO CORPO COMPLETO COM MANGA, COM SUTIÃ DE PRATELEIRA, FECHO DE GANCHO EM G NO PESCOÇO COM BURACO DE FECHADURA NAS COSTAS. MATERIAL: TECIDO EM NYLON FOSCO (MALHA TÉRMICA), COR: PRETO TAMANHOS: GG (APARTIR DE 15 ANOS) IDENTIFICAÇÃO: A LOGOMARCAS DO CENTRO DE CONVIVÊNCIA DA JUVENTUDE E DA ALE/RR NA PARTE DA FRENTE E DA SUPERINTENDÊNCIA DE PROGRAMAS ESPECIAIS NA COSTA DA CAMISA; O TIPO DE PINTURA DEVERÁ SER DE ESTAMPA TOTAL EM SUBLIMAÇÃO.	UND	20
272	481195	UNIFORME TIPO: JAZZ FEMININO MODELO: SAIA TRANSPASSADA (TIPO DE BALLET) TRANSPARENTE COR: PRETA TAMANHO: M (APARTIR DE 15 ANOS)	UND	10
273	481195	UNIFORME TIPO: JAZZ FEMININO MODELO: SAIA TRANSPASSADA (TIPO DE BALLET) TRANSPARENTE COR: PRETA TAMANHO: G (APARTIR DE 15 ANOS)	UND	20
		UNIFORME TIPO: JAZZ FEMININO		

Superintendência de Compras -SCP/ALE/RR

sup.compras@al.rr.leg.br

Av. Surumu, Nº 1170, 1º Andar. Bairro São Vicente.

Boa Vista – Roraima – Brasil – ALE na Internet: www.al.rr.leg.br

274	481195	<p>MODELO: SAIA TRANSPASSADA (TIPO DE BALLET) TRANSPARENTE COR: PRETA TAMANHO: GG (APARTIR DE 15 ANOS)</p>	UND	10
275	627051	<p>UNIFORME TIPO: JAZZ MASCULINO MODELO: CALÇA E COLLANT MATERIAL: COM PROTEÇÃO TÉRMICA E REGULADOR DE UMIDADE. COR: PRETA. TAMANHOS: M (A PARTIR DE 17 ANOS)</p>	UND	30
276	627051	<p>UNIFORME TIPO: JAZZ MASCULINO MODELO: CALÇA E COLLANT MATERIAL: COM PROTEÇÃO TÉRMICA E REGULADOR DE UMIDADE. COR: PRETA. TAMANHOS: G (A PARTIR DE 17 ANOS)</p>	UND	40
277	627051	<p>UNIFORME TIPO: JAZZ MASCULINO MODELO: CALÇA E COLLANT MATERIAL: COM PROTEÇÃO TÉRMICA E REGULADOR DE UMIDADE. COR: PRETA. TAMANHOS: GG (A PARTIR DE 17 ANOS)</p>	UND	30
278	602262	<p>UNIFORME TIPO: JIU-JITSU MODELO: KIMONO - CALÇA E CASACO COR: AZUL TAMANHO: M1 - (5 A 6 ANOS) CASACO: MATERIAL: TECIDO 100% ALGODÃO (COTTON) PRÉ-ENCOLHIDO LINHAS E ETIQUETAS EM POLYESTER E NYLON. TECIDO TRANÇADO 440GR/LINEAR OU 275 GR/M2 (+/-5%). GOLA COM RECHEIO EM EVA. REFORÇO: COM TECIDO DUPLO NOS JOELHOS, PEITO, OMBRO E COSTA. CALÇA: EM BRIM LEVE, COM ELÁSTICO, 360 GR/M LINEAR OU 225 GR/M (+/- 5%). IDENTIFICAÇÃO: AS LOGOMARCAS DO CENTRO DE CONVIVÊNCIA DA JUVENTUDE E DA ALE/RR NA PARTE DA FRENTE E DA SUPERINTENDÊNCIA DE PROGRAMAS ESPECIAIS NA COSTA DO CASACO; O TIPO DE PINTURA DEVERÁ SER DE ESTAMPA TOTAL EM SUBLIMAÇÃO.</p>	UND	130
		UNIFORME TIPO: JIU-JITSU		

Superintendência de Compras -SCP/ALE/RR

sup.compras@al.rr.leg.br

Av. Surumu, Nº 1170, 1º Andar. Bairro São Vicente.

Boa Vista – Roraima – Brasil – ALE na Internet: www.al.rr.leg.br

279	602262	<p>MODELO: KIMONO - CALÇA E CASACO COR: AZUL TAMANHO: M2 - (7 A 8 ANOS) CASACO: MATERIAL: TECIDO 100% ALGODÃO (COTTON) PRÉ-ENCOLHIDO LINHAS E ETIQUETAS EM POLYESTER E NYLON. TECIDO TRANÇADO 440GR/LINEAR OU 275 GR/M2 (+/-5%). GOLA COM RECHEIO EM EVA. REFORÇO: COM TECIDO DUPLO NOS JOELHOS, PEITO, OMBRO E COSTA.</p> <p>CALÇA: EM BRIM LEVE, COM ELÁSTICO, 360 GR/M LINEAR OU 225 GR/M (+/- 5%).</p> <p>IDENTIFICAÇÃO: AS LOGOMARCAS DO CENTRO DE CONVIVÊNCIA DA JUVENTUDE E DA ALE/RR NA PARTE DA FRENTE E DA SUPERINTENDÊNCIA DE PROGRAMAS ESPECIAIS NA COSTA DO CASACO. O TIPO DE PINTURA DEVERÁ SER DE ESTAMPA TOTAL EM SUBLIMAÇÃO.</p>	UND	225
280	602262	<p>UNIFORME TIPO: JIU-JITSU MODELO: KIMONO - CALÇA E CASACO COR: AZUL TAMANHO: M3 - (9 A 10 ANOS) CASACO: MATERIAL: TECIDO 100% ALGODÃO (COTTON) PRÉ-ENCOLHIDO LINHAS E ETIQUETAS EM POLYESTER E NYLON. TECIDO TRANÇADO 440GR/LINEAR OU 275 GR/M2 (+/-5%). GOLA COM RECHEIO EM EVA. REFORÇO: COM TECIDO DUPLO NOS JOELHOS, PEITO, OMBRO E COSTA.</p> <p>CALÇA: EM BRIM LEVE, COM ELÁSTICO, 360 GR/M LINEAR OU 225 GR/M (+/- 5%).</p> <p>IDENTIFICAÇÃO: AS LOGOMARCAS DO CENTRO DE CONVIVÊNCIA DA JUVENTUDE E DA ALE/RR NA PARTE DA FRENTE E DA SUPERINTENDÊNCIA DE PROGRAMAS ESPECIAIS NA COSTA DO CASACO. O TIPO DE PINTURA DEVERÁ SER DE ESTAMPA TOTAL EM SUBLIMAÇÃO.</p>	UND	225
		<p>UNIFORME TIPO: JIU-JITSU MODELO: KIMONO - CALÇA E CASACO COR: AZUL TAMANHO: M4 - (11 A 12 ANOS) CASACO: MATERIAL: TECIDO 100% ALGODÃO (COTTON) PRÉ-ENCOLHIDO LINHAS E ETIQUETAS EM POLYESTER E NYLON. TECIDO TRANÇADO 440GR/LINEAR OU 275 GR/M2 (+/-5%). GOLA COM RECHEIO EM EVA. REFORÇO: COM TECIDO DUPLO NOS JOELHOS, PEITO, OMBRO E COSTA.</p>		

Superintendência de Compras -SCP/ALE/RR

sup.compras@al.rr.leg.br

Av. Surumu, Nº 1170, 1º Andar. Bairro São Vicente.

[Boa Vista – Roraima – Brasil – ALE na Internet: www.al.rr.leg.br](http://www.al.rr.leg.br)

281	602262	<p>CALÇA: EM BRIM LEVE, COM ELÁSTICO, 360 GR/M LINEAR OU 225 GR/M (+/- 5%).</p> <p>IDENTIFICAÇÃO: AS LOGOMARCAS DO CENTRO DE CONVIVÊNCIA DA JUVENTUDE E DA ALE/RR NA PARTE DA FRENTE E DA SUPERINTENDÊNCIA DE PROGRAMAS ESPECIAIS NA COSTA DO CASACO. O TIPO DE PINTURA DEVERÁ SER DE ESTAMPA TOTAL EM SUBLIMAÇÃO.</p>	UND	250
282	602262	<p>UNIFORME TIPO: JIU-JITSU</p> <p>MODELO: KIMONO - CALÇA E CASACO COR: AZUL TAMANHO: M5 - (13 A 14 ANOS)</p> <p>CASACO: MATERIAL: TECIDO 100% ALGODÃO (COTTON) PRÉ-ENCOLHIDO LINHAS E ETIQUETAS EM POLYESTER E NYLON. TECIDO TRANÇADO 440GR/LINEAR OU 275 GR/M2 (+/-5%). GOLA COM RECHEIO EM EVA. REFORÇO: COM TECIDO DUPLO NOS JOELHOS, PEITO, OMBRO E COSTA.</p> <p>CALÇA: EM BRIM LEVE, COM ELÁSTICO, 360 GR/M LINEAR OU 225 GR/M (+/- 5%).</p> <p>IDENTIFICAÇÃO: AS LOGOMARCAS DO CENTRO DE CONVIVÊNCIA DA JUVENTUDE E DA ALE/RR NA PARTE DA FRENTE E DA SUPERINTENDÊNCIA DE PROGRAMAS ESPECIAIS NA COSTA DO CASACO. O TIPO DE PINTURA DEVERÁ SER DE ESTAMPA TOTAL EM SUBLIMAÇÃO.</p>	UND	130
283	602262	<p>UNIFORME TIPO: JIU-JITSU</p> <p>MODELO: KIMONO - CALÇA E CASACO COR: AZUL TAMANHO: A0 - (15 A 16 ANOS)</p> <p>CASACO: MATERIAL: TECIDO 100% ALGODÃO (COTTON) PRÉ-ENCOLHIDO LINHAS E ETIQUETAS EM POLYESTER E NYLON. TECIDO TRANÇADO 440GR/LINEAR OU 275 GR/M2 (+/-5%). GOLA COM RECHEIO EM EVA. REFORÇO: COM TECIDO DUPLO NOS JOELHOS, PEITO, OMBRO E COSTA.</p> <p>CALÇA: EM BRIM LEVE, COM ELÁSTICO, 360 GR/M LINEAR OU 225 GR/M (+/- 5%).</p> <p>IDENTIFICAÇÃO: AS LOGOMARCAS DO CENTRO DE CONVIVÊNCIA DA JUVENTUDE E DA ALE/RR NA PARTE DA FRENTE E DA SUPERINTENDÊNCIA DE PROGRAMAS</p>	UND	25

Superintendência de Compras -SCP/ALE/RR

sup.compras@al.rr.leg.br

Av. Surumu, Nº 1170, 1º Andar. Bairro São Vicente.

[Boa Vista – Roraima – Brasil – ALE na Internet: www.al.rr.leg.br](http://www.al.rr.leg.br)

		ESPECIAIS NA COSTA DO CASACO. O TIPO DE PINTURA DEVERÁ SER DE ESTAMPA TOTAL EM SUBLIMAÇÃO		
284	602262	<p>UNIFORME TIPO: JIU-JITSU</p> <p>MODELO: KIMONO - CALÇA E CASACO COR: AZUL TAMANHO: A1 - (16 A 18 ANOS)</p> <p>CASACO: MATERIAL: TECIDO 100% ALGODÃO (COTTON) PRÉ-ENCOLHIDO LINHAS E ETIQUETAS EM POLYESTER E NYLON. TECIDO TRANÇADO 440GR/LINEAR OU 275 GR/M2 (+/-5%). GOLA COM RECHEIO EM EVA. REFORÇO: COM TECIDO DUPLO NOS JOELHOS, PEITO, OMBRO E COSTA.</p> <p>CALÇA: EM BRIM LEVE, COM ELÁSTICO, 360 GR/M LINEAR OU 225 GR/M (+/- 5%).</p> <p>IDENTIFICAÇÃO: AS LOGOMARCAS DO CENTRO DE CONVIVÊNCIA DA JUVENTUDE E DA ALE/RR NA PARTE DA FRENTE E DA SUPERINTENDÊNCIA DE PROGRAMAS</p> <p>ESPECIAIS NA COSTA DO CASACO. O TIPO DE PINTURA DEVERÁ SER DE ESTAMPA TOTAL EM SUBLIMAÇÃO.</p>	UND	25
285	602262	<p>UNIFORME</p> <p>TIPO: JUDÔ</p> <p>MODELO: KIMONO - CALÇA E CASACO COR: AZUL TAMANHO: M1 - (5 A 6 ANOS)</p> <p>CASACO: MATERIAL: TECIDO 100% ALGODÃO (COTTON) PRÉ-ENCOLHIDO LINHAS E ETIQUETAS EM POLYESTER E NYLON. TECIDO TRANÇADO 440GR/LINEAR OU 275 GR/M2 (+/-5%). GOLA COM RECHEIO EM EVA. REFORÇO: COM TECIDO DUPLO NOS JOELHOS, PEITO, OMBRO E COSTA.</p> <p>CALÇA: EM BRIM LEVE, COM ELÁSTICO, 360 GR/M LINEAR OU 225 GR/M (+/- 5%).</p> <p>IDENTIFICAÇÃO: AS LOGOMARCAS DO CENTRO DE CONVIVÊNCIA DA JUVENTUDE E DA ALE/RR NA PARTE DA FRENTE E DA SUPERINTENDÊNCIA DE PROGRAMAS</p> <p>ESPECIAIS NA COSTA DO CASACO. O TIPO DE PINTURA DEVERÁ SER DE ESTAMPA TOTAL EM SUBLIMAÇÃO.</p>	UND	90

Superintendência de Compras -SCP/ALE/RR

sup.compras@al.rr.leg.br

Av. Surumu, Nº 1170, 1º Andar. Bairro São Vicente.

[Boa Vista – Roraima – Brasil – ALE na Internet: www.al.rr.leg.br](http://www.al.rr.leg.br)

286	602262	<p>UNIFORME</p> <p>TIPO: JUDÔ</p> <p>MODELO: KIMONO - CALÇA E CASACO COR: AZUL TAMANHO: M2 - (7 A 8 ANOS)</p> <p>CASACO: MATERIAL: TECIDO 100% ALGODÃO (COTTON) PRÉ-ENCOLHIDO LINHAS E ETIQUETAS EM POLYESTER E NYLON. TECIDO TRANÇADO 440GR/LINEAR OU 275 GR/M2 (+/-5%). GOLA COM RECHEIO EM EVA. REFORÇO: COM TECIDO DUPLO NOS JOELHOS, PEITO, OMBRO E COSTA.</p> <p>CALÇA: EM BRIM LEVE, COM ELÁSTICO,360 GR/M LINEAR OU 225 GR/M (+/- 5%).</p> <p>IDENTIFICAÇÃO:AS LOGOMARCAS DO CENTRO DE CONVIVÊNCIA DA JUVENTUDE E DA ALE/RR NA PARTE DA FRENTE E DA SUPERINTENDÊNCIA DE PROGRAMAS</p> <p>ESPECIAIS NA COSTA DO CASACO. O TIPO DE PINTURA DEVERÁ SER DE ESTAMPA TOTAL EM SUBLIMAÇÃO.</p>	UND	60
287	602262	<p>UNIFORME</p> <p>TIPO: JUDÔ</p> <p>MODELO: KIMONO - CALÇA E CASACO COR: AZUL TAMANHO: M3 - (9 A 10 ANOS)</p> <p>CASACO: MATERIAL: TECIDO 100% ALGODÃO (COTTON) PRÉ-ENCOLHIDO LINHAS E ETIQUETAS EM POLYESTER E NYLON. TECIDO TRANÇADO 440GR/LINEAR OU 275 GR/M2 (+/-5%). GOLA COM RECHEIO EM EVA. REFORÇO: COM TECIDO DUPLO NOS JOELHOS, PEITO, OMBRO E COSTA.</p> <p>CALÇA: EM BRIM LEVE, COM ELÁSTICO,360 GR/M LINEAR OU 225 GR/M (+/- 5%).</p> <p>IDENTIFICAÇÃO:AS LOGOMARCAS DO CENTRO DE CONVIVÊNCIA DA JUVENTUDE E DA ALE/RR NA PARTE DA FRENTE E DA SUPERINTENDÊNCIA DE PROGRAMAS</p> <p>ESPECIAIS NA COSTA DO CASACO. O TIPO DE PINTURA DEVERÁ SER DE ESTAMPA TOTAL EM SUBLIMAÇÃO.</p>	UND	60
		<p>UNIFORME</p> <p>TIPO:</p>		

Superintendência de Compras -SCP/ALE/RR

sup.compras@al.rr.leg.br

Av. Surumu, Nº 1170, 1º Andar. Bairro São Vicente.

Boa Vista – Roraima – Brasil – ALE na Internet: www.al.rr.leg.br

288	602262	<p>JUDÔ</p> <p>MODELO: KIMONO - CALÇA E CASACO COR: AZUL TAMANHO: M4 - (11 A 12 ANOS) CASACO: MATERIAL: TECIDO 100% ALGODÃO (COTTON) PRÉ-ENCOLHIDO LINHAS E ETIQUETAS EM POLYESTER E NYLON. TECIDO TRANÇADO 440GR/LINEAR OU 275 GR/M2 (+/-5%). GOLA COM RECHEIO EM EVA. REFORÇO: COM TECIDO DUPLO NOS JOELHOS, PEITO, OMBRO E COSTA.</p> <p>CALÇA: EM BRIM LEVE, COM ELÁSTICO,360 GR/M LINEAR OU 225 GR/M (+/- 5%).</p> <p>IDENTIFICAÇÃO:AS LOGOMARCAS DO CENTRO DE CONVIVÊNCIA DA JUVENTUDE E DA ALE/RR NA PARTE DA FRENTE E DA SUPERINTENDÊNCIA DE PROGRAMAS</p> <p>ESPECIAIS NA COSTA DO CASACO. O TIPO DE PINTURA DEVERÁ SER DE ESTAMPA TOTAL EM SUBLIMAÇÃO.</p>	UND	150
289	602262	<p>UNIFORME</p> <p>TIPO: JUDÔ MODELO: KIMONO - CALÇA E CASACO COR: AZUL TAMANHO: M5 - (13 A 14 ANOS) CASACO: MATERIAL: TECIDO 100% ALGODÃO (COTTON) PRÉ-ENCOLHIDO LINHAS E ETIQUETAS EM POLYESTER E NYLON. TECIDO TRANÇADO 440GR/LINEAR OU 275 GR/M2 (+/-5%). GOLA COM RECHEIO EM EVA. REFORÇO: COM TECIDO DUPLO NOS JOELHOS, PEITO, OMBRO E COSTA.</p> <p>CALÇA: EM BRIM LEVE, COM ELÁSTICO,360 GR/M LINEAR OU 225 GR/M (+/- 5%).</p> <p>IDENTIFICAÇÃO:AS LOGOMARCAS DO CENTRO DE CONVIVÊNCIA DA JUVENTUDE E DA ALE/RR NA PARTE DA FRENTE E DA SUPERINTENDÊNCIA DE PROGRAMAS</p> <p>ESPECIAIS NA COSTA DO CASACO. O TIPO DE PINTURA DEVERÁ SER DE ESTAMPA TOTAL EM SUBLIMAÇÃO.</p>	UND	50
		<p>UNIFORME</p> <p>TIPO: JUDÔ MODELO: KIMONO - CALÇA E CASACO COR: AZUL TAMANHO: A0 - (15 A 16 ANOS)</p>		

Superintendência de Compras -SCP/ALE/RR

sup.compras@al.rr.leg.br

Av. Surumu, Nº 1170, 1º Andar. Bairro São Vicente.

Boa Vista – Roraima – Brasil – ALE na Internet: www.al.rr.leg.br

290	602262	<p>CASACO: MATERIAL: TECIDO 100% ALGODÃO (COTTON) PRÉ-ENCOLHIDO LINHAS E ETIQUETAS EM POLYESTER E NYLON. TECIDO TRANÇADO 440GR/LINEAR OU 275 GR/M2 (+/-5%). GOLA COM RECHEIO EM EVA. REFORÇO: COM TECIDO DUPLO NOS JOELHOS, PEITO, OMBRO E COSTA.</p> <p>CALÇA: EM BRIM LEVE, COM ELÁSTICO, 360 GR/M LINEAR OU 225 GR/M (+/- 5%).</p> <p>IDENTIFICAÇÃO: AS LOGOMARCAS DO CENTRO DE CONVIVÊNCIA DA JUVENTUDE E DA ALE/RR NA PARTE DA FRENTE E DA SUPERINTENDÊNCIA DE PROGRAMAS ESPECIAIS NA COSTA DO CASACO. O TIPO DE PINTURA</p> <p>DEVERÁ SER DE ESTAMPA TOTAL EM SUBLIMAÇÃO.</p>	UND	10
291	602262	<p>UNIFORME TIPO: JUDÔ MODELO: KIMONO - CALÇA E CASACO COR: AZUL TAMANHO: A1 - (16 A 18 ANOS)</p> <p>CASACO: MATERIAL: TECIDO 100% ALGODÃO (COTTON) PRÉ-ENCOLHIDO LINHAS E ETIQUETAS EM POLYESTER E NYLON. TECIDO TRANÇADO 440GR/LINEAR OU 275 GR/M2 (+/-5%). GOLA COM RECHEIO EM EVA. REFORÇO: COM TECIDO DUPLO NOS JOELHOS, PEITO, OMBRO E COSTA.</p> <p>CALÇA: EM BRIM LEVE, COM ELÁSTICO, 360 GR/M LINEAR OU 225 GR/M (+/- 5%).</p> <p>IDENTIFICAÇÃO: AS LOGOMARCAS DO CENTRO DE CONVIVÊNCIA DA JUVENTUDE E DA ALE/RR NA PARTE DA FRENTE E DA SUPERINTENDÊNCIA DE PROGRAMAS ESPECIAIS NA COSTA DO CASACO. O TIPO DE PINTURA</p> <p>DEVERÁ SER DE ESTAMPA TOTAL EM SUBLIMAÇÃO.</p>	UND	10
292	602263	<p>UNIFORME TIPO: KARATÊ</p> <p>MODELO: KIMONO – CALÇA E CASACO COR: BRANCO TAMANHO: M1 – (5 A 6 ANOS)</p> <p>CASACO: MATERIAL: EM BRIM REFORÇADO. CALÇA: MATERIAL: EM BRIM REFORÇADO COM ELÁSTICO.</p> <p>IDENTIFICAÇÃO: AS LOGOMARCAS DO CENTRO DE CONVIVÊNCIA DA JUVENTUDE E DA ALE/RR NA PARTE</p>	UND	40

Superintendência de Compras -SCP/ALE/RR

sup.compras@al.rr.leg.br

Av. Surumu, Nº 1170, 1º Andar. Bairro São Vicente.

Boa Vista – Roraima – Brasil – ALE na Internet: www.al.rr.leg.br

		DA FRENTE E DA SUPERINTENDÊNCIA DE PROGRAMAS ESPECIAIS NA COSTA DO CASACO. O TIPO DE PINTURA DEVERÁ SER DE ESTAMPA TOTAL EM SUBLIMAÇÃO		
293	602263	UNIFORME TIPO: KARATÊ MODELO: KIMONO - CALÇA E CASACO COR: BRANCO TAMANHO: M2 - (7 A 8 ANOS) CASACO: MATERIAL: EM BRIM REFORÇADO. CALÇA: MATERIAL: EM BRIM REFORÇADO COM ELASTICO. IDENTIFICAÇÃO: AS LOGOMARCAS DO CENTRO DE CONVIVÊNCIA DA JUVENTUDE E DA ALE/RR NA PARTE DA FRENTE E DA SUPERINTENDÊNCIA DE PROGRAMAS ESPECIAIS NA COSTA DO CASACO. O TIPO DE PINTURA DEVERÁ SER DE ESTAMPA TOTAL EM SUBLIMAÇÃO.	UND	70
294	602263	UNIFORME TIPO: KARATÊ MODELO: KIMONO - CALÇA E CASACO COR: BRANCO TAMANHO: M3 - (9 A 10 ANOS) CASACO: MATERIAL: EM BRIM REFORÇADO. CALÇA: MATERIAL: EM BRIM REFORÇADO COM ELASTICO. IDENTIFICAÇÃO: AS LOGOMARCAS DO CENTRO DE CONVIVÊNCIA DA JUVENTUDE E DA ALE/RR NA PARTE DA FRENTE E DA SUPERINTENDÊNCIA DE PROGRAMAS ESPECIAIS NA COSTA DO CASACO. O TIPO DE PINTURA DEVERÁ SER DE ESTAMPA TOTAL EM SUBLIMAÇÃO.	UND	70
295	602263	UNIFORME TIPO: KARATÊ MODELO: KIMONO - CALÇA E CASACO COR: BRANCO TAMANHO: M4- (11 A 12 ANOS) CASACO: MATERIAL: EM BRIM REFORÇADO. CALÇA: MATERIAL: EM BRIM REFORÇADO COM ELASTICO. IDENTIFICAÇÃO: AS LOGOMARCAS DO CENTRO DE CONVIVÊNCIA DA JUVENTUDE E DA ALE/RR NA PARTE DA FRENTE E DA SUPERINTENDÊNCIA DE PROGRAMAS	UND	70

Superintendência de Compras -SCP/ALE/RR

sup.compras@al.rr.leg.br

Av. Surumu, Nº 1170, 1º Andar. Bairro São Vicente.

[Boa Vista – Roraima – Brasil – ALE na Internet: www.al.rr.leg.br](http://www.al.rr.leg.br)

		ESPECIAIS NA COSTA DO CASACO. O TIPO DE PINTURA DEVERÁ SER DE ESTAMPA TOTAL EM SUBLIMAÇÃO.		
296	602263	UNIFORME TIPO: KARATÊ MODELO: KIMONO - CALÇA E CASACO COR: BRANCO TAMANHO: M5- (13 A 14 ANOS) CASACO: MATERIAL: EM BRIM REFORÇADO. CALÇA: MATERIAL: EM BRIM REFORÇADO COM ELASTICO. IDENTIFICAÇÃO:AS LOGOMARCAS DO CENTRO DE CONVIVÊNCIA DA JUVENTUDE E DA ALE/RR NA PARTE DA FRENTE E DA SUPERINTENDÊNCIA DE PROGRAMAS DE PROGRAMAS ESPECIAIS NA COSTA DO CASACO. O TIPO DE PINTURA DEVERÁ SER DE ESTAMPA TOTAL EM SUBLIMAÇÃO.	UND	30
297	602263	UNIFORME TIPO: KARATÊ MODELO: KIMONO - CALÇA E CASACO COR: BRANCO TAMANHO: A0- (15 A 16 ANOS) CASACO: MATERIAL: EM BRIM REFORÇADO. CALÇA: MATERIAL: EM BRIM REFORÇADO COM ELASTICO. IDENTIFICAÇÃO:AS LOGOMARCAS DO CENTRO DE CONVIVÊNCIA DA JUVENTUDE E DA ALE/RR NA PARTE DA FRENTE E DA SUPERINTENDÊNCIA DE PROGRAMAS ESPECIAIS NA COSTA DO CASACO. O TIPO DE PINTURA DEVERÁ SER DE ESTAMPA TOTAL EM SUBLIMAÇÃO.	UND	20
298	602263	UNIFORME TIPO: KARATÊ MODELO: KIMONO - CALÇA E CASACO COR: BRANCO TAMANHO: A1- (16 A 18 ANOS) CASACO: MATERIAL: EM BRIM REFORÇADO. CALÇA: MATERIAL: EM BRIM REFORÇADO COM ELASTICO. IDENTIFICAÇÃO:AS LOGOMARCAS DO CENTRO DE CONVIVÊNCIA DA JUVENTUDE E DA ALE/RR NA PARTE DA FRENTE E DA SUPERINTENDÊNCIA DE PROGRAMAS	UND	20

Superintendência de Compras -SCP/ALE/RR

sup.compras@al.rr.leg.br

Av. Surumu, Nº 1170, 1º Andar. Bairro São Vicente.

[Boa Vista – Roraima – Brasil – ALE na Internet: www.al.rr.leg.br](http://www.al.rr.leg.br)

		ESPECIAIS NA COSTA DO CASACO. O TIPO DE PINTURA DEVERÁ SER DE ESTAMPA TOTAL EM SUBLIMAÇÃO.		
299	605921	<p>BECA TIPO: PARA CORAL CORES: VERMELHA COM DETALHES EM BRANCA, COM LOGOMARCA MATERIAL: OXFORD, GABARDINE OU SIMILAR. MODELO: LONGA DE MANGAS LONGA, COM GOLA ARREDONDADA OU FORMATO “V”, ACABAMENTO: RICANO COM DRAPEADOS, FABRICAÇÃO EM TECIDO OXFORD OU 100% ALGODÃO, COM PALA DUPLA, PERSONALIZAÇÃO DA LOGMARCA – CCJUV/ASSEMBLEIA. MATERIAL: ACABAMENTO: COSTURA REFORÇADA, BARRA DUPLA E FECHAMENTO COM ZIPER OU BOTOES DISCRETOS - PERSONALIZAÇÃO COM BORDADO OU ESTAMPA DO LOGOTIPO DO CORAL TODAS AS BATAS DEVERÃO TER A LOGOMARCA DO CENTRO DE CONVIVÊNCIA DA JUVENTUDE, SUPERINTENDENCIA DE PROGRAMAS ESPECIAIS E ALE/RR NA PARTE FRONTAL DA GOLA DA BECA TAMANHOS: PP - INFANTIL: 6 A 7 ANOS</p>	UND	15
300	605921	<p>BECA TIPO: PARA CORAL CORES: VERMELHA COM DETALHES EM BRANCA, COM LOGOMARCA MATERIAL: OXFORD, GABARDINE OU SIMILAR. MODELO: LONGA DE MANGAS LONGA, COM GOLA ARREDONDADA OU FORMATO “V”, ACABAMENTO: RICANO COM DRAPEADOS, FABRICAÇÃO EM TECIDO OXFORD OU 100% ALGODÃO, COM PALA DUPLA, PERSONALIZAÇÃO DA LOGMARCA – CCJUV/ASSEMBLEIA. MATERIAL: ACABAMENTO: COSTURA REFORÇADA, BARRA DUPLA E FECHAMENTO COM ZIPER OU BOTOES DISCRETOS - PERSONALIZAÇÃO COM BORDADO OU ESTAMPA DO LOGOTIPO DO CORAL TODAS AS BATAS DEVERÃO TER A LOGOMARCA DO CENTRO DE CONVIVÊNCIA DA JUVENTUDE, SUPERINTENDENCIA DE PROGRAMAS ESPECIAIS E ALE/RR NA PARTE FRONTAL DA GOLA DA BECA TAMANHOS: P - INFANTIL: 8 A 9 ANOS</p>	UND	20
		<p>BECA TIPO: PARA CORAL CORES: VERMELHA COM DETALHES EM BRANCA, COM LOGOMARCA MATERIAL: OXFORD, GABARDINE OU SIMILAR.</p>		

Superintendência de Compras -SCP/ALE/RR

sup.compras@al.rr.leg.br

Av. Surumu, Nº 1170, 1º Andar. Bairro São Vicente.

Boa Vista – Roraima – Brasil – ALE na Internet: www.al.rr.leg.br

301	605921	<p>MODELO: LONGA DE MANGAS LONGA, COM GOLA ARREDONDADA OU FORMATO “V”, ACABAMENTO: RICANO COM DRAPEADOS, FABRICAÇÃO EM TECIDO OXFORD OU 100% ALGODÃO, COM PALA DUPLA, PERSONALIZAÇÃO DA LOGMARCA – CCJUV/ASSEMBLEIA.</p> <p>MATERIAL: ACABAMENTO: COSTURA REFORÇADA, BARRA DUPLA E FECHAMENTO COM ZIPER OU BOTOES DISCRETOS -</p> <p>PERSONALIZAÇÃO COM BORDADO OU ESTAMPA DO LOGOTIPO DO CORAL</p> <p>TODAS AS BATAS DEVERÃO TER A LOGOMARCA DO CENTRO DE CONVIVÊNCIA DA JUVENTUDE, SUPERINTENDENCIA DE PROGRAMAS ESPECIAIS E ALE/RR NA PARTE FRONTAL DA GOLA DA BECA</p> <p>TAMANHOS: M - NFANTIL: 10 ANOS</p>	UND	20
302	605921	<p>BECA</p> <p>TIPO: PARA CORAL</p> <p>CORES: VERMELHA COM DETALHES EM BRANCO</p> <p>MODELO: TOGA MODELO AMERICANO COM DRAPEADOS, FABRICAÇÃO EM TECIDO OXFORD OU 100% ALGODÃO, COM PALA DUPLA, PERSONALIZAÇÃO DA LOGMARCA – CCJUV/ASSEMBLEIA.</p> <p>MATERIAL: ACABAMENTO: COSTURA REFORÇADA, BARRA DUPLA E FECHAMENTO COM ZIPER OU BOTOES DISCRETOS -</p> <p>PERSONALIZAÇÃO COM BORDADO OU ESTAMPA DO LOGOTIPO DO CORAL</p> <p>TODAS AS BATAS DEVERÃO TER A LOGOMARCA DO CENTRO DE CONVIVÊNCIA DA JUVENTUDE, SUPERINTENDENCIA DE PROGRAMAS ESPECIAIS E ALE/RR NA PARTE FRONTAL DA GOLA DA BECA</p> <p>TAMANHOS: G - INFANTIL: 11 ANOS</p>	UND	20
303	605921	<p>BECA</p> <p>TIPO: PARA CORAL</p> <p>CORES: VERMELHA COM DETALHES EM BRANCO</p> <p>MODELO: TOGA MODELO AMERICANO COM DRAPEADOS, FABRICAÇÃO EM TECIDO OXFORD OU 100% ALGODÃO, COM PALA DUPLA, PERSONALIZAÇÃO DA LOGMARCA – CCJUV/ASSEMBLEIA.</p> <p>MATERIAL: ACABAMENTO: COSTURA REFORÇADA, BARRA DUPLA E FECHAMENTO COM ZIPER OU BOTOES DISCRETOS -</p> <p>PERSONALIZAÇÃO COM BORDADO OU ESTAMPA DO LOGOTIPO DO CORAL</p> <p>TODAS AS BATAS DEVERÃO TER A LOGOMARCA DO</p>	UND	20

Superintendência de Compras -SCP/ALE/RR

sup.compras@al.rr.leg.br

Av. Surumu, Nº 1170, 1º Andar. Bairro São Vicente.

Boa Vista – Roraima – Brasil – ALE na Internet: www.al.rr.leg.br

		CENTRO DE CONVIVÊNCIA DA JUVENTUDE, SUPERINTENDENCIA DE PROGRAMAS ESPECIAIS E ALE/RR NA PARTE FRONTAL DA GOLA DA BECA TAMANHOS: GG/ INFANTIL: 12 ANOS		
304	605921	BECA TIPO: PARA CORAL CORES: VERMELHA COM DETALHES EM BRANCO MODELO: TOGA MODELO AMERICANO COM DRAPEADOS, FABRICAÇÃO EM TECIDO OXFORD OU 100% ALGODÃO, COM PALA DUPLA, PERSONALIZAÇÃO DA LOGMARCA – CCJUV/ASSEMBLEIA. MATERIAL: ACABAMENTO: COSTURA REFORÇADA, BARRA DUPLA E FECHAMENTO COM ZIPER OU BOTOES DISCRETOS - PERSONALIZAÇÃO COM BORDADO OU ESTAMPA DO LOGOTIPO DO CORAL TODAS AS BATAS DEVERÃO TER A LOGOMARCA DO CENTRO DE CONVIVÊNCIA DA JUVENTUDE, SUPERINTENDENCIA DE PROGRAMAS ESPECIAIS E ALE/RR NA PARTE FRONTAL DA GOLA DA BECA TAMANHOS: PP - JUVENIL: 13 ANOS	UND	15
305	605921	BECA TIPO: PARA CORAL CORES: VERMELHA COM DETALHES EM BRANCO MODELO: TOGA MODELO AMERICANO COM DRAPEADOS, FABRICAÇÃO EM TECIDO OXFORD OU 100% ALGODÃO, COM PALA DUPLA, PERSONALIZAÇÃO DA LOGMARCA – CCJUV/ASSEMBLEIA. MATERIAL: ACABAMENTO: COSTURA REFORÇADA, BARRA DUPLA E FECHAMENTO COM ZIPER OU BOTOES DISCRETOS - PERSONALIZAÇÃO COM BORDADO OU ESTAMPA DO LOGOTIPO DO CORAL TODAS AS BATAS DEVERÃO TER A LOGOMARCA DO CENTRO DE CONVIVÊNCIA DA JUVENTUDE, SUPERINTENDENCIA DE PROGRAMAS ESPECIAIS E ALE/RR NA PARTE FRONTAL DA GOLA DA BECA TAMANHOS: P - JUVENIL: 14 ANOS	UND	10
306	605921	BECA TIPO: PARA CORAL CORES: VERMELHA COM DETALHES EM BRANCO MODELO: TOGA MODELO AMERICANO COM DRAPEADOS, FABRICAÇÃO EM TECIDO OXFORD OU 100% ALGODÃO, COM PALA DUPLA, PERSONALIZAÇÃO DA LOGMARCA – CCJUV/ASSEMBLEIA. MATERIAL: ACABAMENTO: COSTURA REFORÇADA, BARRA DUPLA E FECHAMENTO COM ZIPER OU BOTOES DISCRETOS - PERSONALIZAÇÃO COM BORDADO OU ESTAMPA DO	UND	10

Superintendência de Compras -SCP/ALE/RR

sup.compras@al.rr.leg.br

Av. Surumu, Nº 1170, 1º Andar. Bairro São Vicente.

Boa Vista – Roraima – Brasil – ALE na Internet: www.al.rr.leg.br

		LOGOTIPO DO CORAL TODAS AS BATAS DEVERÃO TER A LOGOMARCA DO CENTRO DE CONVIVÊNCIA DA JUVENTUDE, SUPERINTENDENCIA DE PROGRAMAS ESPECIAIS E ALE/RR NA PARTE FRONTAL DA GOLA DA BECA TAMANHOS: M - JUVENIL: 15 ANOS		
307	605921	BECA TIPO: PARA CORAL COR: VERMELHA COM DETALHES EM BRANCO MODELO: TOGA MODELO AMERICANO COM DRAPEADOS, FABRICAÇÃO EM TECIDO OXFORD OU 100% ALGODÃO, COM PALA DUPLA, PERSONALIZAÇÃO DA LOGMARCA – CCJUV/ASSEMBLEIA. MATERIAL: ACABAMENTO: COSTURA REFORÇADA, BARRA DUPLA E FECHAMENTO COM ZIPER OU BOTOES DISCRETOS - PERSONALIZAÇÃO COM BORDADO OU ESTAMPA DO LOGOTIPO DO CORAL TODAS AS BATAS DEVERÃO TER A LOGOMARCA DO CENTRO DE CONVIVÊNCIA DA JUVENTUDE, SUPERINTENDENCIA DE PROGRAMAS ESPECIAIS E ALE/RR NA PARTE FRONTAL DA GOLA DA BECA TAMANHOS: G - JUVENIL: 16 ANOS	UND	10

6.8. A apresentação das propostas implica obrigatoriedade do cumprimento das disposições nelas contidas, em conformidade com o que dispõe o Termo de Referência, assumindo o proponente o compromisso de executar o objeto licitado nos seus termos, bem como de fornecer os materiais, equipamentos, ferramentas e utensílios necessários, em quantidades e qualidades adequadas à perfeita execução contratual, promovendo, quando requerido, sua substituição.

6.8.1. O prazo de validade da proposta não será inferior a **90 (noventa) dias**, a contar da data de sua apresentação.

6.8.2. Os licitantes devem respeitar os preços máximos estabelecidos nas normas de regência de contratações públicas, quando participarem de licitações públicas;

6.8.3. Caso o critério de julgamento seja o de menor preço, os licitantes devem respeitar os preços máximos previstos no Termo de Referência;

6.9. Considerando se tratar de registro de preços, para fins de licitação serão aceitas somente as propostas que cotarem os quantitativos máximos a serem contratados, ficando vedado o cadastro propostas com quantidades mínimas;

6.10. Pela particularidade do fornecimento ser executado em Boa Vista-RR, ou terem sua origem nesta, fica dispensado a possibilidade de valores distintos/diferentes/variáveis em virtude de sua execução, acrescenta-se que pela natureza do serviço os preços da proposta já condizem com todos os custos.

7. DA ABERTURA DA SESSÃO, CLASSIFICAÇÃO DAS PROPOSTAS E FORMULAÇÃO DE LANCES

7.1. A abertura da presente licitação dar-se-á automaticamente em sessão pública, por meio de sistema eletrônico, na **data, horário e local** indicados neste Edital.

7.2. Os licitantes poderão **retirar** ou **substituir** a proposta ou os documentos de habilitação, quando for o caso, anteriormente inseridos no sistema, até a abertura da sessão pública.

Superintendência de Compras -SCP/ALE/RR

sup.compras@al.rr.leg.br

Av. Surumu, Nº 1170, 1º Andar. Bairro São Vicente.

Boa Vista – Roraima – Brasil – ALE na Internet: www.al.rr.leg.br

- 7.3. O sistema disponibilizará campo próprio para troca de mensagens entre o Pregoeiro e os licitantes.
- 7.4. Iniciada a etapa competitiva, os licitantes deverão encaminhar lances **exclusivamente** por meio de sistema eletrônico, sendo imediatamente informados do seu recebimento e do valor consignado no registro.
- 7.5. O lance deverá ser ofertado pelo **valor unitário do item**.
- 7.6. Os licitantes poderão oferecer lances sucessivos, observando o horário fixado para abertura da sessão e as regras estabelecidas no Edital.
- 7.7. O licitante somente poderá oferecer lance de **valor** inferior ao último por ele ofertado e registrado pelo sistema.
- 7.8. O intervalo mínimo de diferença de valores entre os lances, que incidirá tanto em relação aos lances intermediários quanto em relação à proposta que cobrir a melhor oferta deverá ser de 0,1% (**zero vírgula um por cento**).
- 7.9. O licitante poderá, uma única vez, excluir seu último lance ofertado, no intervalo de **15 (quinze) segundos** após o registro no sistema, na hipótese de lance inconsistente ou inexecutável.
- 7.10. O procedimento seguirá de acordo com o MODO DE DISPUTA ADOTADO.
- 7.11. Será adotado o modo para o envio de lances na licitação o modo de disputa “**aberto e fechado**”, os licitantes apresentarão lances públicos e sucessivos, com lance final e fechado.
- 7.11.1. A etapa de lances da sessão pública terá duração inicial de **quinze minutos**. Após esse prazo, o sistema encaminhará aviso de **fechamento** iminente dos lances, após o que transcorrerá o período de até **dez minutos**, aleatoriamente determinado, findo o qual será automaticamente encerrada a recepção de lances.
- 7.11.2. Encerrado o prazo previsto no subitem anterior, o sistema abrirá oportunidade para que o autor da oferta de valor mais baixo e os das ofertas com preços até **10% (dez por cento)** superiores àquela possam ofertar um lance final e fechado em até cinco minutos, o qual será sigiloso até o encerramento deste prazo.
- 7.11.3. Caso o item em disputa envolva objeto abrangido por margem de preferência, o percentual referido na disposição anterior será de **20%**.
- 7.11.4. No procedimento de que trata o subitem supra, o licitante poderá optar por manter o seu último lance da etapa aberta, ou por ofertar melhor lance.
- 7.11.5. Não havendo pelo menos três ofertas nas condições definidas neste item, poderão os autores dos melhores lances subsequentes, na ordem de classificação, até o máximo de três, oferecer um lance final e fechado em até cinco minutos, o qual será sigiloso até o encerramento deste prazo.
- 7.11.6. Após o término dos prazos estabelecidos nos itens anteriores, o sistema ordenará e divulgará os lances segundo a ordem crescente de valores.
- 7.12. Seguindo o modo de disputa adotado para o envio de lances na licitação o modo de disputa “**fechado e aberto**”, poderão participar da etapa aberta somente os licitantes que apresentarem a proposta de menor preço e os das propostas até 10% (**dez por cento**) inferiores àquela, em que os licitantes apresentarão lances públicos e sucessivos, até o encerramento da sessão e eventuais prorrogações.
- 7.12.1. Caso o item em disputa envolva objeto abrangido por margem de preferência, o percentual referido na disposição anterior será de **20%**.
- 7.12.2. Não havendo pelo menos 3 (três) propostas nas condições definidas no item 0, poderão os licitantes que apresentaram as três melhores propostas, consideradas as empatadas, oferecer novos lances sucessivos.

Superintendência de Compras -SCP/ALE/RR

sup.compras@al.rr.leg.br

Av. Surumu, Nº 1170, 1º Andar. Bairro São Vicente.

Boa Vista – Roraima – Brasil – ALE na Internet: www.al.rr.leg.br

7.12.3. A etapa de lances da sessão pública terá duração de **dez minutos** e, após isso, será prorrogada automaticamente pelo sistema quando houver lance ofertado nos últimos dois minutos do período de duração da sessão pública.

7.12.4. A prorrogação automática da etapa de lances, de que trata o subitem anterior, será de **dois minutos** e ocorrerá sucessivamente sempre que houver lances enviados nesse período de prorrogação, inclusive no caso de lances intermediários.

7.12.5. Não havendo novos lances na forma estabelecida nos itens anteriores, a sessão pública encerrar-se-á automaticamente, e o sistema ordenará e divulgará os lances conforme a ordem final de classificação.

7.12.6. Definida a melhor proposta, se a diferença em relação à proposta classificada em segundo lugar for de pelo menos **5%** (cinco por cento), o Pregoeiro, auxiliado pela equipe de apoio, poderá admitir o reinício da disputa aberta, para a definição das demais colocações.

7.12.7. Após o reinício previsto no subitem supra, os licitantes serão convocados para apresentar lances intermediários.

7.14. Após o término dos prazos estabelecidos nos subitens anteriores, o sistema ordenará e divulgará os lances segundo a ordem crescente de valores.

7.15. Não serão aceitos dois ou mais lances de mesmo valor, prevalecendo aquele que for recebido e registrado em primeiro lugar.

7.16. Durante o transcurso da sessão pública, os licitantes serão informados, em tempo real, do valor do menor lance registrado, vedada a identificação do licitante.

7.17. No caso de desconexão com o Pregoeiro, no decorrer da etapa competitiva da licitação, o sistema eletrônico poderá permanecer acessível aos licitantes para a recepção dos lances.

7.18. Quando a desconexão do sistema eletrônico para o Pregoeiro persistir por tempo superior a **dez minutos**, a sessão pública será suspensa e reiniciada somente após decorridas vinte e quatro horas da comunicação do fato pelo Pregoeiro aos participantes, no sítio eletrônico utilizado para divulgação.

7.19. Caso o licitante não apresente lances, concorrerá com o valor de sua proposta.

7.20. Em relação a itens **não exclusivos** para participação de microempresas e empresas de pequeno porte, uma vez encerrada a etapa de lances, será efetivada a verificação automática, junto à Receita Federal, do porte da entidade empresarial, caso a contratação não se enquadre nas vedações dos [§§1º e 2º do art. 4º da Lei nº 14.133, de 2021](#). O sistema identificará em coluna própria as microempresas e empresas de pequeno porte participantes, procedendo à comparação com os valores da primeira colocada, se esta for empresa de maior porte, assim como das demais classificadas, para o fim de aplicar-se o disposto nos [arts. 44 e 45 da Lei Complementar nº 123, de 2006](#).

7.20.1. Quando houver propostas beneficiadas com as margens de preferência, apenas poderão se valer do critério de desempate previsto nos [arts. 44 e 45 da Lei Complementar nº 123, de 2006](#), as propostas de microempresas e empresas de pequeno porte que também fizerem jus às margens de preferência ([art. 5º, §9º, I, do Decreto nº 8538, de 2015](#)).

7.20.2. O parâmetro para o empate ficto, nesse caso, consistirá no preço ofertado pela fornecedora classificada em primeiro lugar em razão da aplicação da margem de preferência.

7.20.3. Nessas condições, as propostas de microempresas e empresas de pequeno porte que se encontrarem na faixa de até **5% (cinco por cento)**, caso se trate de um pregão, serão consideradas empatadas com a primeira colocada.

7.20.4. A licitante mais bem classificada nos termos do subitem anterior terá o direito de encaminhar uma última oferta para desempate, obrigatoriamente em valor inferior ao da primeira colocada, no prazo de 5 (cinco) minutos controlados pelo sistema, contados após a comunicação automática para tanto.

Superintendência de Compras -SCP/ALE/RR

sup.compras@al.rr.leg.br

Av. Surumu, Nº 1170, 1º Andar. Bairro São Vicente.

[Boa Vista – Roraima – Brasil – ALE na Internet: www.al.rr.leg.br](http://www.al.rr.leg.br)

7.20.5. Caso a microempresa ou a empresa de pequeno porte melhor classificada desista ou não se manifeste no prazo estabelecido, serão convocadas as demais licitantes microempresa e empresa de pequeno porte que se encontrem naquele intervalo de até **5% (cinco por cento)**, caso se trate de um pregão, na ordem de classificação, para o exercício do mesmo direito, no prazo estabelecido no subitem anterior.

7.20.6. No caso de equivalência dos valores apresentados pelas microempresas e empresas de pequeno porte que se encontrem nos intervalos estabelecidos nos subitens anteriores, será realizado sorteio entre elas para que se identifique aquela que primeiro poderá apresentar melhor oferta.

7.20.7. A obtenção do benefício a que se refere o item anterior fica limitada às microempresas e às empresas de pequeno porte que, no ano-calendário de realização da licitação, ainda não tenham celebrado contratos com a Administração Pública cujos valores somados extrapolem a receita bruta máxima admitida para fins de enquadramento como empresa de pequeno porte.

7.21. Só poderá haver empate entre propostas iguais (não seguidas de lances), ou entre lances finais da fase fechada do modo de disputa aberto e fechado.

7.22. Havendo eventual empate entre propostas ou lances, o critério de desempate será aquele previsto no [art. 60 da Lei nº 14.133, de 2021](#), nesta ordem:

7.22.1. disputa final, hipótese em que os licitantes empatados poderão apresentar nova proposta em ato contínuo à classificação;

7.22.2. avaliação do desempenho contratual prévio dos licitantes, para a qual deverão preferencialmente ser utilizados registros cadastrais para efeito de atesto de cumprimento de obrigações previstos nesta Lei;

7.22.3. desenvolvimento pelo licitante de ações de equidade entre homens e mulheres no ambiente de trabalho, conforme regulamento;

7.22.4. desenvolvimento pelo licitante de programa de integridade, conforme orientações dos órgãos de controle.

7.23. Persistindo o empate, será assegurada preferência, sucessivamente, aos bens e serviços produzidos ou prestados por:

7.23.1. empresas estabelecidas no território do Estado ou do Distrito Federal do órgão ou entidade da Administração Pública estadual ou distrital licitante ou, no caso de licitação realizada por órgão ou entidade de Município, no território do Estado em que este se localize;

7.23.2. empresas brasileiras;

7.23.3. empresas que invistam em pesquisa e no desenvolvimento de tecnologia no País;

7.23.4. empresas que comprovem a prática de mitigação, nos termos da [Lei nº 12.187, de 29 de dezembro de 2009](#).

7.24. Esgotados todos os demais critérios de desempate previstos em Lei, a escolha do licitante vencedor ocorrerá por sorteio, em ato público, para o qual todos os licitantes serão convocados, vedado qualquer outro processo.

7.25. Encerrada a etapa de envio de lances da sessão pública, na hipótese da proposta do primeiro colocado permanecer acima do preço máximo definido para a contratação, o Pregoeiro poderá negociar condições mais vantajosas, após definido o resultado do julgamento.

7.25.1. Tratando-se de licitação em grupo, a contratação posterior de item específico do grupo exigirá prévia pesquisa de mercado e demonstração de sua vantagem para o órgão ou a entidade e serão observados como critério de aceitabilidade os preços unitários máximos definidos no Termo de Referência.

7.25.2. A negociação poderá ser feita com os demais licitantes, segundo a ordem de classificação inicialmente estabelecida, quando o primeiro colocado, mesmo após a negociação, for desclassificado em razão de sua proposta permanecer acima do preço máximo definido pela Administração.

Superintendência de Compras -SCP/ALE/RR

sup.compras@al.rr.leg.br

Av. Surumu, Nº 1170, 1º Andar. Bairro São Vicente.

[Boa Vista – Roraima – Brasil – ALE na Internet: www.al.rr.leg.br](http://www.al.rr.leg.br)

7.25.3. A negociação será realizada por meio do sistema, podendo ser acompanhada pelos demais licitantes.

7.25.4. O resultado da negociação será divulgado a todos os licitantes e anexado aos autos do processo licitatório.

7.25.5. O Pregoeiro solicitará ao licitante mais bem classificado que, no prazo de **2 (duas) horas**, envie a proposta adequada ao último lance ofertado após a negociação realizada, acompanhada, se for o caso, dos documentos complementares, quando necessários à confirmação daqueles exigidos neste Edital e já apresentados.

7.25.6. É facultado ao Pregoeiro **prorrogar** o prazo estabelecido, a partir de solicitação fundamentada feita no chat pelo licitante, antes de findo o prazo.

7.26. Após a **negociação** do preço, o Pregoeiro iniciará a fase de **aceitação e julgamento** da proposta.

8. DA FASE DE JULGAMENTO

8.1. Encerrada a etapa de negociação, o pregoeiro verificará se o licitante provisoriamente classificado em primeiro lugar atende às condições de participação no certame, conforme previsto no [art. 14 da Lei nº 14.133, de 2021](#), legislação correlata e no item **4.6** do Edital, especialmente quanto à existência de sanção que impeça a participação no certame ou a futura contratação, mediante a consulta aos seguintes cadastros:

8.1.1. **SICAF**;

8.1.2. Cadastro Nacional de Empresas Inidôneas e Suspensas - **CEIS**, mando pela Controladoria-Geral da União (<https://www.portaltransparencia.gov.br/sancoes/ceis>); e

8.1.3. Cadastro Nacional de Empresas Punidas – **CNEP**, mando pela Controladoria-Geral da União (<https://www.portaltransparencia.gov.br/sancoes/cnep>).

8.2. A consulta aos cadastros será realizada em nome da empresa licitante e também de seu sócio majoritário, por força da vedação de que trata o [artigo 12 da Lei nº 8.429, de 1992](#).

8.3. Caso conste na Consulta de Situação do licitante a existência de Ocorrências Impeditivas Indiretas, o Pregoeiro diligenciará para verificar se houve fraude por parte das empresas apontadas no Relatório de Ocorrências Impeditivas Indiretas.

8.3.1. A tentativa de burla será verificada por meio dos vínculos societários, linhas de fornecimento similares, dentre outros.

8.3.2. O licitante será convocado para manifestação previamente a uma eventual desclassificação.

8.3.3. Constatada a existência de sanção, o licitante será reputado inabilitado, por falta de condição de participação.

8.4. Na hipótese de inversão das fases de habilitação e julgamento, caso atendidas as condições de participação, será iniciado o procedimento de habilitação.

8.5. Caso o licitante provisoriamente classificado em primeiro lugar tenha se utilizado de algum tratamento favorecido às **ME/EPPs**, o **Pregoeiro** verificará se faz jus ao benefício, em conformidade com os ditames Editalícios.

8.5.1. Caso o licitante não venha a comprovar o atendimento dos requisitos para fazer jus ao benefício da margem de preferência, as propostas serão reclassificadas, para fins de nova aplicação da margem de preferência.

8.6. Verificadas as condições de participação e de utilização do tratamento favorecido, o Pregoeiro examinará a proposta classificada em primeiro lugar quanto à adequação ao objeto e à compatibilidade do preço em relação ao máximo estipulado para contratação neste Edital e em seus anexos.

8.7. Será **DESCCLASSIFICADA** a proposta vencedora que:

Superintendência de Compras -SCP/ALE/RR

sup.compras@al.rr.leg.br

Av. Surumu, Nº 1170, 1º Andar. Bairro São Vicente.

Boa Vista – Roraima – Brasil – ALE na Internet: www.al.rr.leg.br

- 8.7.1. Contiver vícios insanáveis;
- 8.7.2. não obedecer às especificações técnicas contidas no Termo de Referência;
- 8.7.3. Apresentar preços inexequíveis ou permanecerem acima do preço máximo definido para a contratação;
- 8.7.4. Não tiverem sua exequibilidade demonstrada, quando exigido pela Administração;
- 8.7.5. Apresentar desconformidade com quaisquer outras exigências deste Edital ou seus anexos, desde que insanável.
- 8.8. No caso de bens e serviços em geral, é indício de inexequibilidade das propostas valores inferiores a 50% (**cinquenta por cento**) do valor orçado pela Administração.
- 8.8.1. A inexequibilidade, na hipótese de que trata o caput, só será considerada após diligência do pregoeiro, que comprove:
- 8.8.1.1. Que o custo do licitante ultrapassa o valor da proposta; e
- 8.8.1.2. Inexistirem custos de oportunidade capazes de justificar o vulto da oferta.
- 8.9. Se houver indícios de inexequibilidade da proposta de preço, ou em caso da necessidade de esclarecimentos complementares, poderão ser efetuadas diligências, para que a empresa comprove a exequibilidade da proposta.
- 8.10. Para fins de análise da proposta quanto ao cumprimento das especificações do objeto, poderá ser colhida a manifestação escrita do setor requisitante do serviço ou da área especializada no objeto.
- 8.11. Caso o Termo de Referência exija a apresentação de carta de solidariedade emitida pelo fabricante, que assegure a execução do contrato, no caso de licitante revendedor ou distribuidor, o licitante classificado em primeiro lugar deverá apresentá-la, sob pena de não aceitação da proposta.
- 8.12. Caso o Termo de Referência exija a apresentação de **amostra**, o licitante classificado em primeiro lugar deverá apresentá-la, conforme disciplinado no Termo de Referência, sob pena de **não** aceitação da proposta.
- 8.13. Por meio de mensagem no sistema, será divulgado o **local e horário** de realização do procedimento para a avaliação das amostras, cuja presença será facultada a todos os interessados, incluindo os demais licitantes.
- 8.14. No caso de não haver entrega da **amostra** ou ocorrer atraso na entrega, sem justificativa aceita pelo Pregoeiro, ou havendo entrega de amostra fora das especificações previstas neste Edital, a proposta do licitante será recusada.
- 8.15. Caso o Termo de Referência exija **prova de conceito (PoC)**, o licitante classificado em primeiro lugar será convocado pelo pregoeiro, com antecedência mínima de **10 (dez) dias úteis** da data estabelecida para sua realização, para executá-la, visando aferir o atendimento dos requisitos e funcionalidades mínimas da solução de tecnologia da informação e comunicação, conforme disciplinado no Termo de Referência.
- 8.16. Por meio de mensagem no sistema, será divulgado o local e horário de realização do procedimento para a realização da prova de conceito.
- 8.17. A prova de conceito será realizada por equipe técnica designada, responsável pela aferição do atendimento dos itens estabelecidos, e poderá ser acompanhada pelos demais licitantes, mediante registro formal junto ao pregoeiro.
- 8.18. Todas as despesas decorrentes de participação ou acompanhamento da prova de conceito são de responsabilidade de cada um dos licitantes.
- 8.19. A equipe técnica elaborará relatório com o resultado da prova de conceito, informando se a solução apresentada pelo licitante provisoriamente classificado em primeiro lugar está ou não de acordo com os requisitos e funcionalidades estabelecidas.

Superintendência de Compras -SCP/ALE/RR

sup.compras@al.rr.leg.br

Av. Surumu, Nº 1170, 1º Andar. Bairro São Vicente.

Boa Vista – Roraima – Brasil – ALE na Internet: www.al.rr.leg.br

8.20. Caso o relatório indique que a solução tecnológica está em conformidade com as especificações exigidas, o licitante será declarado vencedor do processo licitatório e, caso indique a não conformidade, o licitante será desclassificado do processo licitatório.

8.21. Caso o relatório indique que a solução foi aprovada com ressalvas, as não conformidades serão listadas e o licitante terá prazo de **3 (três) dias úteis, não prorrogáveis**, a contar da data de ciência do respectivo relatório, para proceder aos ajustes necessários na solução e disponibilizá-la, para a realização de testes complementares, para aferição da correção ou não das inconformidades indicada.

8.22. Poderá ser considerada aprovada com ressalva a solução que, embora possua todas as funcionalidades previstas na Prova de Conceito (**PoC**), venha a apresentar falha durante o teste.

8.23. Caso o novo relatório indique a não conformidade da solução ajustada às especificações técnicas exigidas, a licitante será desclassificada do processo licitatório.

8.24. **Não** será aceita a proposta da licitante que tiver a prova de conceito rejeitada, que não a realizar ou que não a realizar nas condições estabelecidas no Termo de Referência.

8.25. No caso de **desclassificação** do licitante, o pregoeiro convocará o próximo licitante, obedecida a ordem de classificação, sucessivamente, até que um licitante cumpra os requisitos e funcionalidades previstas na **PoC**.

8.26. Os resultados das avaliações serão divulgados por meio de mensagem no sistema.

8.27. Para esta contratação deverão ser apresentadas **amostras referenciais** (observado o §3º, do art. 17, da Lei 14.133/2021), preferencialmente, dos itens 126 ao 128 e 130 ao 154, presentes no LOTE I e os itens 215 ao 307 do LOTE VI quanto à marca/modelo dos objetos ofertados pelo licitante.

8.27.1. Poderá ser exigido do licitante provisoriamente classificado em primeiro lugar que apresente amostra, no prazo de 05 (cinco) dias úteis, do item solicitado, para verificação da compatibilidade com as especificações deste Termo de Referência e consequente aceitação da proposta.

8.27.2. Poderá ser admitida a prorrogação do prazo estabelecido para apresentação da amostra, desde que requerida de forma fundamentada pelo interessado e apresentada antes do seu término.

8.27.3. A ausência de entrega da amostra, o atraso injustificado em sua apresentação ou a entrega em desconformidade com as especificações previstas implicará a recusa da proposta.

8.27.4. O descumprimento injustificado da solicitação de amostra ensejará a desclassificação da licitante.

8.27.5. A amostra deverá ser entregue diretamente no Departamento de Logística, Prédio Administrativo da ALERR, situado na Av. Surumu, 1170, São Vicente, Tucumã/PA, CEP 69303-455, no horário das 8h às 12h e das 14h às 18h, de segunda a sexta-feira.

8.27.6. A amostra deverá ser apresentada devidamente embalada e identificada com o número da dispensa de licitação, o número do item, o CNPJ e o nome ou razão social da licitante, sob pena de desclassificação caso não esteja em conformidade com as exigências deste Termo de Referência.

8.27.7. As amostras apresentadas serão submetidas à análise técnica pela área demandante, para verificação de conformidade e realização dos testes necessários, a fim de comprovar o atendimento integral às especificações estabelecidas.

8.27.8. Caso a amostra da proponente autora da melhor proposta seja reprovada, será convocada a licitante classificada em segundo lugar, desde que seu preço esteja compatível com a estimativa orçamentária da Administração, aplicando-se a mesma regra sucessivamente.

Superintendência de Compras -SCP/ALE/RR

sup.compras@al.rr.leg.br

Av. Surumu, Nº 1170, 1º Andar. Bairro São Vicente.

Boa Vista – Roraima – Brasil – ALE na Internet: www.al.rr.leg.br

8.27.9. A empresa poderá indicar representante técnico para acompanhar a análise da amostra, sem qualquer ônus para a Administração.

8.27.10. A avaliação das amostras observará os seguintes critérios:

- a) A amostra apresentada deverá estar rigorosamente em conformidade com as especificações técnicas deste Termo de Referência;
- b) O item deverá corresponder integralmente à proposta apresentada pela licitante;
- c) O item será submetido a testes e/ou observações, quando cabível, para aferição da qualidade e adequação do produto.

8.27.11. É dispensável a solicitação de amostra, quando restar demonstrado através de folder ou catálogo técnico apresentado com a proposta, sem prejuízo da análise técnica mencionada nos subitens anteriores, que os produtos pretendidos pela Administração atendem às especificações técnicas deste Termo de Referência.

9. DA FASE DE HABILITAÇÃO

9.1. Os documentos previstos no Termo de Referência, necessários e suficientes para demonstrar a capacidade do licitante de realizar o objeto da licitação, serão exigidos para fins de habilitação, nos termos dos [arts. 62 a 70 da Lei nº 14.133, de 2021](#).

9.1.1. Para fins de habilitação, deverá o licitante comprovar os seguintes requisitos:

9.1.2. Declaração de que atendem aos requisitos de habilitação aqui exigidas, respondendo pela veracidade das informações, na forma do [art. 63, inciso I, da Lei nº 14.133/2021](#).

9.1.3. Após a entrega dos documentos para habilitação, não será permitida a substituição ou a apresentação de novos documentos, salvo em sede de diligência, para: atualizações de documentos e complementações de informação, na forma do [art. 64, e seus incisos, da Lei nº 14.133/2021](#)

9.1.4. Será exigida a apresentação dos documentos de habilitação apenas pelo licitante vencedor, e serão feitas consultas de eventual descumprimento das condições de participação especialmente quanto à existência de sanção que impeça a participação no certame ou a futura contratação, mediante a consulta aos cadastros do TCU;

9.1.5. A consulta aos cadastros será realizada em nome da empresa licitante e de seu sócio majoritário, por força do artigo [12 da Lei nº 14.230, de 2021](#), que prevê, dentre as sanções impostas ao responsável pela prática de ato de improbidade administrativa, a proibição de contratar com o Poder Público, inclusive por intermédio de pessoa jurídica da qual seja sócio majoritário.

9.2. Habilitação Jurídica;

9.2.1. A documentação exigida para fins de habilitação jurídica, fiscal, social e trabalhista e econômico-financeira, poderá ser substituída pelo registro cadastral no SICAF;

9.2.2. Caso o SICAF não contemple todo o Objeto deste Pregão, encaminhar o Contrato Social, Estatuto, ou documentos pertinentes, emitidos pela Junta Comercial da sede da licitante, que contemple o objeto, para fins de habilitação

9.2.3. A inscrição no Cadastro de Pessoas Físicas (CPF) ou no Cadastro Nacional da Pessoa Jurídica (CNPJ);

9.3. Regularidade fiscal, social e trabalhista:

9.3.1. A inscrição no cadastro de contribuintes estadual e/ou municipal, se houver, relativo ao domicílio ou sede do licitante, pertinente ao seu ramo de atividade e compatível com o objeto contratual;

9.3.2. Prova de regularidade com a FAZENDA ESTADUAL, devidamente atualizada;

Superintendência de Compras -SCP/ALE/RR

sup.compras@al.rr.leg.br

Av. Surumu, Nº 1170, 1º Andar. Bairro São Vicente.

[Boa Vista – Roraima – Brasil – ALE na Internet: www.al.rr.leg.br](http://www.al.rr.leg.br)

- 9.3.3. Prova de regularidade com a FAZENDA MUNICIPAL, devidamente atualizada;
- 9.3.4. Comprovação de regularidade com a FAZENDA FEDERAL, através da apresentação da CERTIDÃO DE DÉBITOS RELATIVOS A CRÉDITOS TRIBUTÁRIOS FEDERAIS E A DÍVIDA ATIVA DA UNIÃO, devidamente atualizada;
- 9.3.5. Certificado de Regularidade do FGTS, expedido pela Caixa Econômica Federal, conforme alínea "a" do artigo 27 da [Lei nº. 8.036/90](#), devidamente atualizado;
- 9.3.6. Certidão negativa de débitos trabalhistas - CNDT, conforme [Lei nº. 12.440/11](#), devidamente atualizada;
- 9.3.7. Declaração que cumpre o disposto no inciso [XXXIII do art. 7º da Constituição Federal](#).
- 9.3.8. Prova de inexistência de débitos inadimplidos perante a Justiça do Trabalho, mediante a apresentação de certidão negativa ou positiva com efeito de negativa, nos termos do Título VII-A da Consolidação das Leis do Trabalho, aprovada pelo [Decreto-Lei nº 5.452, de 1º de maio de 1943](#);
- 9.3.9. Caso o fornecedor seja considerado isento dos tributos *Estadual ou Municipal* relacionados ao objeto contratual, deverá comprovar tal condição mediante a apresentação de declaração da Fazenda respectiva do seu domicílio ou sede, ou outra equivalente, na forma da lei;
- 9.3.10. O fornecedor enquadrado como microempreendedor individual que pretenda auferir os benefícios do tratamento diferenciado previstos na [Lei Complementar nº 123, de 2006](#), estará **dispensado** da prova de inscrição nos cadastros de contribuintes estadual e municipal.
- 9.4. Qualificação econômico-financeira:**
- 9.4.1. Certidão Negativa de Falência ou recuperação judicial, expedida pelo distribuidor da sede da pessoa jurídica há menos de 90 (noventa) dias da data para a apresentação da documentação, exceto quando dela constar o prazo de validade;
- 9.4.2. No caso de certidão positiva de recuperação judicial ou extrajudicial, o licitante deverá apresentar a comprovação de que o respectivo plano de recuperação foi acolhido judicialmente, na forma do [art. 58, da Lei nº 11.101, de 09 de fevereiro de 2005](#), sob pena de inabilitação, devendo, ainda, comprovar todos os demais requisitos de habilitação.
- 9.4.3. Balanço patrimonial, demonstração de resultado do exercício e demais demonstrações contábeis dos 2 (dois) últimos exercícios sociais, apresentados na forma da lei vigente, com vistas a comprovar a aptidão econômico-financeira do licitante para cumprir as obrigações do contrato.
- 9.4.4. Para empresas constituídas no exercício social vigente, será admitida a apresentação do balanço de abertura, conforme previsto no art. 65, §1º, da Lei nº 14.133/2021, em substituição ao balanço patrimonial e demais demonstrações contábeis.
- 9.4.5. Admissível o balanço intermediário, se decorrer de lei ou contrato/estatuto social.
- 9.4.6. Caso o licitante seja cooperativo, tais documentos deverão ser acompanhados da última auditoria contábil-financeira, conforme dispõe o [artigo 112 da Lei nº 5.764, de 1971](#), ou de uma declaração, sob as penas da lei, de que tal auditoria não foi exigida pelo órgão fiscalizador.
- 9.4.7. Comprovação da boa situação financeira da empresa mediante obtenção de índices de Liquidez Geral (LG), Solvência Geral (SG) e Liquidez Corrente (LC), superiores a 1 (um).
- a) Obtidos pela aplicação das seguintes fórmulas:

$$\begin{aligned} \text{Ativo Circulante} + \text{Realizável a Longo Prazo:} \\ \text{LG} = \frac{\text{Passivo Circulante} + \text{Passivo Não Circulante}}{\text{Ativo Total}} \\ \text{SG} = \frac{\text{Passivo Circulante} + \text{Passivo Não Circulante}}{\text{Ativo Circulante}} \\ \text{LC} = \frac{\text{Passivo Circulante}}{\text{Passivo Circulante}} \end{aligned}$$

Superintendência de Compras -SCP/ALE/RR

sup.compras@al.rr.leg.br

Av. Surumu, Nº 1170, 1º Andar. Bairro São Vicente.

[Boa Vista – Roraima – Brasil – ALE na Internet: www.al.rr.leg.br](http://www.al.rr.leg.br)

b) As empresas que apresentarem resultado inferior ou igual a 1(um) em qualquer dos índices de Liquidez Geral (LG), Solvência Geral (SG) e Liquidez Corrente (LC), deverão comprovar patrimônio líquido de 10% (dez por cento) do valor total estimado da contratação ou do item pertinente.

c) As empresas criadas no exercício financeiro da licitação deverão atender a todas as exigências da habilitação e poderão substituir os demonstrativos contábeis pelo balanço de abertura.

9.5. Qualificação Técnica-operacional

9.5.1. Comprovação de aptidão para desempenho do objeto licitado em características, quantidades e prazos similares ao objeto deste Termo de Referência, por intermédio de atestado ou declaração em nome do licitante, expedido por pessoa jurídica de direito público ou privado, que comprovem:

a) Que o licitante já executou os serviços do objeto desta licitação com um número igual ou superior ao quantitativo do item do quesito 4 desse Termo de Referência;

b) Os atestados deverão referir-se a serviços prestados no âmbito de sua atividade econômica principal ou secundária especificadas no contrato social vigente;

c) É permitido a apresentação de atestados de capacidade técnica emitidos em nome de outra empresa da qual a licitante seja subsidiária integral e/ou subsidiária integral pertencente a licitante, desde que pertença à mesma atividade econômica;

d) Somente serão aceitos atestados expedidos após a conclusão do contrato ou se decorrido, pelo menos, um ano do início de sua execução, exceto se firmado para ser executado em prazo inferior;

e) Não serão aceitos os somatórios dos atestados, para fins de comprovação dos limites exigidos no item 7.4.1;

f) O licitante disponibilizará todas as informações necessárias à comprovação da legitimidade dos atestados apresentados, apresentando, dentre outros documentos, cópia do contrato que deu suporte à contratação, endereço atual da contratante e local em que foram prestados os serviços;

g) As exigências são restringidas às parcelas de maior relevância, sendo para este objeto seu quantitativo total, uma vez que a natureza do objeto vislumbra tenuidade na importância de todos os itens.

9.5.2. É vedado à Contratada:

a) A veiculação de publicidade acerca do Termo de Referência, salvo se houver prévia autorização da ALE/RR;

b) A subcontratação para execução/entrega do objeto deste Termo de Referência.

9.5.3. Vistoria

9.5.3.1. Não há necessidade de realização de avaliação prévia dos serviços objetos, conforme item 7.5.1. do Termo de Referência.

9.6 Caso o SICAF não contemple todo o Objeto deste Pregão, encaminhar o Contrato Social, Estatuto, ou documentos pertinentes, emitidos pela Junta Comercial da sede da licitante, que contemple o objeto, para fins de habilitação;

9.7. Quando permitida a participação de empresas estrangeiras que não funcionem no País, as exigências de habilitação serão atendidas mediante documentos equivalentes, inicialmente apresentados em tradução livre.

9.8. Na hipótese de o licitante vencedor ser empresa estrangeira que não funcione no País, para fins de assinatura do contrato ou da ata de registro de preços, os documentos exigidos para a habilitação serão traduzidos por tradutor juramentado no País e apostilados nos termos do disposto no [Decreto nº 8.660, de 2016](#), ou de outro que venha a substituí-lo, ou consularizados pelos respectivos consulados ou embaixadas.

Superintendência de Compras -SCP/ALE/RR

sup.compras@al.rr.leg.br

Av. Surumu, Nº 1170, 1º Andar. Bairro São Vicente.

Boa Vista – Roraima – Brasil – ALE na Internet: www.al.rr.leg.br

9.9. Quando permitida a participação de consórcio de empresas, a habilitação técnica, quando exigida, será feita por meio do somatório dos quantitativos de cada consorciado e, para efeito de habilitação econômico-financeira, quando exigida, será observado o somatório dos valores de cada consorciado.

9.10. Se o consórcio não for formado integralmente por microempresas ou empresas de pequeno porte e o termo de referência exigir requisitos de habilitação econômico-financeira, haverá um acréscimo de **10%** para o consórcio em relação ao valor exigido para os licitantes individuais.

9.11 Os documentos exigidos para fins de habilitação poderão ser apresentados em original, por cópia ou por cópia digitalizada.

9.12. Os documentos exigidos para fins de habilitação poderão ser substituídos por registro cadastral emitido por órgão ou entidade pública, desde que o registro tenha sido feito em obediência ao disposto na [Lei nº 14.133, de 2021](#).

9.13. Será verificado se o licitante apresentou declaração de que atende aos requisitos de habilitação, e o declarante responderá pela veracidade das informações prestadas, na forma da lei ([art. 63, I, da Lei nº 14.133, de 2021](#)).

9.14. Será verificado se o licitante apresentou no sistema, sob pena de inabilitação, a declaração de que cumpre as exigências de reserva de cargos para pessoa com deficiência e para reabilitado da Previdência Social, previstas em lei e em outras normas específicas (quando cabível).

9.15. O licitante deverá apresentar, sob pena de desclassificação, declaração de que suas propostas econômicas compreendem a integralidade dos custos para atendimento dos direitos trabalhistas assegurados na Constituição Federal, nas leis trabalhistas, nas normas infralegais, nas convenções coletivas de trabalho e nos termos de ajustamento de conduta vigentes na data de entrega das propostas (quando cabível).

9.16. A habilitação será verificada por meio do **SICAF**, nos documentos por ele abrangidos.

9.17. Somente haverá a necessidade de comprovação do preenchimento de requisitos mediante apresentação dos documentos originais não digitais quando houver dúvida em relação à integridade do documento digital ou quando a lei expressamente o exigir.

9.18. É de responsabilidade do licitante conferir a exatidão dos seus dados cadastrais no **SICAF** e mantê-los atualizados junto aos órgãos responsáveis pela informação, devendo proceder, imediatamente, à correção ou à alteração dos registros tão logo identifique incorreção ou aqueles se tornem desatualizados.

9.19. A não observância do disposto no item anterior poderá ensejar desclassificação no momento da habilitação.

9.20. A verificação pelo pregoeiro, em sítios eletrônicos oficiais de órgãos e entidades emissores de certidões constitui meio legal de prova, para fins de habilitação.

9.21. Os documentos exigidos para habilitação que não estejam contemplados no **SICAF** serão enviados por meio do sistema, em formato digital, no prazo de no mínimo, 2 (**duas**) horas, prorrogável por igual período, contado da solicitação do pregoeiro.

9.22. Na hipótese de a fase de habilitação anteceder a fase de apresentação de propostas e lances, os licitantes encaminharão, por meio do sistema, simultaneamente os documentos de habilitação e a proposta com o preço.

9.23. A verificação no **SICAF** ou a exigência dos documentos nele não contidos somente será feita em relação ao licitante vencedor.

9.23.1. Os documentos relativos à regularidade fiscal que constem do Termo de Referência somente serão exigidos, em qualquer caso, em momento posterior ao julgamento das propostas, e apenas do licitante mais bem classificado.

9.23.2. Respeitada a exceção do subitem anterior, relava à regularidade fiscal, quando a fase de habilitação anteceder as fases de apresentação de propostas e lances e de julgamento, a verificação ou exigência do presente subitem ocorrerá em relação a todos os licitantes.

Superintendência de Compras -SCP/ALE/RR

sup.compras@al.rr.leg.br

Av. Surumu, Nº 1170, 1º Andar. Bairro São Vicente.

[Boa Vista – Roraima – Brasil – ALE na Internet: www.al.rr.leg.br](http://www.al.rr.leg.br)

9.24. Após a entrega dos documentos para habilitação, não será permitida a substituição ou a apresentação de novos documentos, salvo em sede de diligência, para:

9.24.1. complementação de informações acerca dos documentos já apresentados pelos licitantes e desde que necessária para apurar fatos existentes à época da abertura do certame; e

9.24.2. atualização de documentos cuja validade tenha expirado após a data de recebimento das propostas;

9.25. Na análise dos documentos de habilitação, a comissão de contratação poderá sanar erros ou falhas, que não alterem a substância dos documentos e sua validade jurídica, mediante decisão fundamentada, registrada em ata e acessível a todos, atribuindo-lhes eficácia para fins de habilitação e classificação.

9.26. Na hipótese de o licitante não atender às exigências para habilitação, o pregoeiro examinará a proposta subsequente e assim sucessivamente, na ordem de classificação, até a apuração de uma proposta que atenda ao presente edital, observado o prazo disposto no subitem 9.23.1.

9.27. Somente serão disponibilizados para acesso público os documentos de habilitação do licitante cuja proposta atenda ao edital de licitação, após concluídos os procedimentos de que trata o subitem anterior.

9.28. A comprovação de regularidade fiscal e trabalhista das microempresas e das empresas de pequeno porte somente será exigida para efeito de contratação, e não como condição para participação na licitação

9.29. Quando a fase de habilitação anteceder a de julgamento e já ter sido encerrada, não caberá exclusão de licitante por motivo relacionado à habilitação, salvo em razão de fatos supervenientes ou só conhecidos após o julgamento.

10. DA ATA DE REGISTRO DE PREÇOS

10.1. **Homologado** o resultado da licitação, o licitante mais bem classificado terá o prazo de **5 (cinco)** dias úteis, contados a partir da data de sua convocação, para assinar a Ata de Registro de Preços, cujo prazo de validade encontra-se nela fixado, sob pena de **decadência** do direito à contratação, sem prejuízo das sanções previstas na [Lei nº 14.133, de 2021](#).

10.2. O prazo de convocação poderá ser **prorrogado** uma vez, por igual período, mediante solicitação do licitante mais bem classificado ou do fornecedor convocado, desde que:

a) a solicitação seja devidamente justificada e apresentada dentro do prazo; e

b) a justificativa apresentada seja aceita pela Administração.

10.3. A ata de registro de preços será assinada por meio de assinatura digital e disponibilizada no sistema de registro de preços.

10.4. Será formalizada Ata de Registro de Preços para o registro de todos os itens constantes no Termo de Referência, com a indicação do licitante vencedor, a descrição dos itens, as respectivas quantidades, preços registrados e demais condições.

10.5. Ao assinar a Ata de Registro de Preços, a adjudicatária obriga-se a fornecer os bens a ela adjudicados, conforme especificações e condições contidas neste Edital, em seus anexos e também na proposta apresentada, **prevalecendo**, no caso de **divergência**, as condições mais favoráveis à Administração.

10.6. A existência de preços registrados implicará **compromisso** de fornecimento nas condições estabelecidas, mas não obrigará a Administração a contratar, facultada a realização de licitação específica para a aquisição pretendida, desde que devidamente justificada.

10.7. Na hipótese de o convocado não assinar a ata de registro de preços no prazo e nas condições estabelecidas, fica facultado à Administração convocar os licitantes remanescentes do cadastro de reserva, na ordem de classificação, para fazê-lo em igual prazo e nas condições propostas pelo primeiro classificado.

10.8. Os valores registrados na Ata de Registro de Preços são fixos e irrevogáveis, salvo com a condição de restabelecer o equilíbrio econômico-financeiro deste instrumento, em decorrência

Superintendência de Compras -SCP/ALE/RR

sup.compras@al.rr.leg.br

Av. Surumu, Nº 1170, 1º Andar. Bairro São Vicente.

Boa Vista – Roraima – Brasil – ALE na Internet: www.al.rr.leg.br

de eventual redução dos preços praticados no mercado ou de fato que eleve o custo do objeto registrado, cabendo ao Órgão Gerenciador promover as negociações junto ao detentor da ata, observadas as disposições contidas na legislação vigente.

10.9. Nas hipóteses de solicitação para reestabelecer o equilíbrio econômico-financeiro, a Detentora da Ata deverá formalizar pedido com as devidas justificativas e comprovações, protocolando-o na Superintendência de Compras.

10.10. O preço registrado, com a indicação dos fornecedores, será divulgado no [PNCP](#) e disponibilizado durante a vigência da ata de registro de preços.

10.11. As condições para alteração de preços registrados, bem como as hipóteses de cancelamento da ata de registro de preços e suas consequências encontram-se disposta no Anexo III deste edital.

11. DA FORMAÇÃO DO CADASTRO DE RESERVA

11.1. Após a homologação da licitação, será incluído na Ata, na forma de Anexo, o registro:

11.1.1. dos licitantes que aceitarem cotar o objeto com preço igual ao do adjudicatário, observada a classificação na licitação; e

11.1.2. dos licitantes que mantiverem sua proposta original.

11.2. Será respeitada, nas contratações, a ordem de classificação dos licitantes ou fornecedores registrados na ata.

11.2.1. A apresentação de novas propostas na forma deste item não prejudicará o resultado do certame em relação ao licitante mais bem classificado.

11.2.2. Para fins da ordem de classificação, os licitantes ou fornecedores que aceitarem cotar o objeto com preço igual ao do adjudicatário antecederão aqueles que mantiverem sua proposta original.

11.3. A habilitação dos licitantes que comporão o cadastro de reserva será efetuada quando houver necessidade de contratação dos licitantes remanescentes, nas seguintes hipóteses:

11.3.1. quando o licitante vencedor não assinar a ata de registro de preços no prazo e nas condições estabelecidos no edital; ou

11.3.2. quando houver o cancelamento do registro do fornecedor ou do registro de preços, nas hipóteses previstas nos [art. 42 da Resolução Legislativa Nº 001/2024](#).

11.4. Na hipótese de nenhum dos licitantes que aceitaram cotar o objeto com preço igual ao do adjudicatário concordar com a contratação nos termos em igual prazo e nas condições propostas pelo primeiro classificado, a Administração, observados o valor estimado e a sua eventual atualização na forma prevista no Edital, poderá:

11.4.1. convocar os licitantes que mantiveram sua proposta original para negociação, na ordem de classificação, com vistas à obtenção de preço melhor, mesmo que acima do preço do adjudicatário; ou

11.4.2. adjudicar e firmar o contrato nas condições ofertadas pelos licitantes remanescentes, observada a ordem de classificação, quando frustrada a negociação de melhor **condição**.

12. DOS RECURSOS

12.1. A interposição de recurso referente ao julgamento das propostas, à habilitação ou inabilitação de licitantes, à anulação ou revogação da licitação, observará o disposto no [art. 165 da Lei nº 14.133, de 2021](#).

12.2. O prazo recursal é de **3 (três) dias úteis**, contados da data de intimação ou de lavratura da ata.

12.3. Quando o recurso apresentado impugnar o julgamento das propostas ou o ato de habilitação ou inabilitação do licitante:

12.3.1. A intenção de recorrer deverá ser manifestada imediatamente, sob pena de preclusão;

12.3.2. O prazo para a manifestação da intenção de recorrer não será inferior a **10 (dez) minutos**.

12.3.3. O prazo para apresentação das razões recursais será iniciado na data de intimação ou de lavratura da ata de habilitação ou inabilitação;

Superintendência de Compras -SCP/ALE/RR

sup.compras@al.rr.leg.br

Av. Surumu, Nº 1170, 1º Andar. Bairro São Vicente.

Boa Vista – Roraima – Brasil – ALE na Internet: www.al.rr.leg.br

12.3.4. Na hipótese de adoção da inversão de fases prevista no [§ 1º do art. 17 da Lei nº 14.133, de 2021](#), o prazo para apresentação das razões recursais será iniciado na data de intimação da ata de julgamento.

12.4. Os recursos deverão ser encaminhados em campo próprio do sistema.

12.5. O recurso será dirigido à autoridade que ver editado o ato ou proferido a decisão recorrida, a qual poderá reconsiderar sua decisão no prazo de **5 (cinco) dias úteis**, ou, nesse mesmo prazo, encaminhar recurso para a autoridade superior, a qual deverá proferir sua decisão no prazo de **10 (dez) dias úteis**, contado do recebimento dos autos.

12.6. Os recursos interpostos fora do prazo não serão conhecidos.

12.7. O prazo para apresentação de contrarrazões ao recurso pelos demais licitantes será de **3 (três) dias úteis**, contados da data da intimação pessoal ou da divulgação da interposição do recurso, assegurada a vista imediata dos elementos indispensáveis à defesa de seus interesses.

12.8. O recurso e o pedido de reconsideração terão efeito suspensivo do ato ou da decisão recorrida até que sobrevenha decisão final da autoridade competente.

12.9. O acolhimento do recurso invalida tão somente os atos insuscetíveis de aproveitamento.

12.10. Os autos do processo permanecerão com vista franqueada aos interessados no sítio eletrônico do **Portal Nacional de Contratações Públicas**.

13. DAS INFRAÇÕES ADMINISTRATIVAS E SANÇÕES

13.1. Pela inexecução total ou parcial do contrato, a ALE-RR, nos termos do art. 155 e seguintes da Lei nº 14.133/2021, garantida a prévia defesa da contratada ou a licitante, poderá aplicar as seguintes sanções:

a) ADVERTÊNCIA – sempre que forem observadas irregularidades de pequena monta, para as quais tenha ocorrido;

b) MULTA MORATÓRIA – multa de 0,5% por ocorrência de fato em desacordo com o proposto e o estabelecido no edital, até o máximo de 10% sobre o valor total da nota de empenho, uma vez comunicada oficialmente;

c) MULTA COMPENSATÓRIA - de 10% sobre o valor da obrigação inadimplida ou, não sendo possível determinar este valor, sobre o valor total do Contrato, em razão da inexecução total ou parcial do contrato, podendo esse valor ser descontado de pagamento a que fizer jus a contratada, ou ainda, quando for o caso, cobrado administrativamente e, na impossibilidade, judicialmente;

d) SUSPENSÃO - temporária de participação em licitação e impedimento de contratar com a Administração Pública, por prazo não superior a 03 (três) anos;

e) DECLARAÇÃO DE INIDONEIDADE - para licitar ou contratar com a Administração Pública, enquanto perdurarem os motivos determinantes da punição, ou até que seja promovida a reabilitação perante a própria autoridade que aplicou a penalidade, que será concedida sempre que a licitante ressarcir a ALE-RR pelos prejuízos resultantes, e depois de decorrido o prazo da sanção aplicada com base na alínea anterior;

13.2. Observação1: As sanções previstas nas alíneas “a”, “b”, “d” e “e” poderão ser aplicadas juntamente com a alínea “c”, facultada a defesa prévia do interessado, no processo, no prazo de 05 (cinco) dias úteis, na forma do § 7º do art. 156 da Lei nº 14.133/2021.

13.3. Observação2: Outras penalidades, em função da natureza da infração, de acordo com o previsto na Lei nº 14.133/2021, sem prejuízo das responsabilidades civil e penal.

13.4. O licitante que ensejar o retardamento da execução da licitação, não mantiver a proposta, falhar ou fraudar na execução do contrato, comportar-se de modo inidôneo, fizer declaração falsa ou cometer fraude fiscal, garantindo o direito prévio da citação e a ampla defesa, ficará impedido de licitar com a Administração Pública, pelo prazo de até 06 anos, enquanto perdurarem os motivos determinantes da punição ou até que seja promovida a reabilitação perante a própria autoridade que aplicou a penal, de acordo com o § 5º, do artigo 156 da Lei nº 14.133/2021.

Superintendência de Compras -SCP/ALE/RR

sup.compras@al.rr.leg.br

Av. Surumu, Nº 1170, 1º Andar. Bairro São Vicente.

Boa Vista – Roraima – Brasil – ALE na Internet: www.al.rr.leg.br

13.5. Para a garantia da ampla defesa e contraditório, as notificações serão enviadas eletronicamente para os endereços de e-mail informados na proposta comercial, bem como os cadastrados pela empresa no SICAF.

13.6. Os endereços de e-mail informados na proposta comercial e/ou cadastrados no SICAF serão considerados de uso contínuo da empresa, não cabendo alegação de desconhecimento das comunicações a eles comprovadamente enviadas.

13.7. A aplicação das sanções previstas no Termo de Referência não exclui, em hipótese alguma, a obrigação de reparação integral do dano causado ao Contratante.

13.8. Se a multa aplicada e as indenizações cabíveis forem superiores ao valor do pagamento eventualmente devido pelo Contratante ao Contratado, além da perda desse valor, a diferença será descontada da garantia prestada ou será cobrada judicialmente.

13.9. Na aplicação das sanções serão considerados:

13.9.1. A natureza e a gravidade da infração cometida;

13.9.2. As periculosidades do caso concreto;

13.9.3. As circunstâncias agravantes ou atenuantes;

13.9.4. Os danos que dela provierem para a Contratante; e

13.9.5. A implantação ou o aperfeiçoamento de programa de integridade, conforme normas e orientações dos órgãos de controle.

13.10. Os atos previstos como infrações administrativas na Lei nº 14.133, de 2021, ou em outras leis de licitações e contratos da Administração Pública que também sejam tipificados como atos lesivos na Lei nº 12.846, de 2013, serão apurados e julgados conjuntamente, nos mesmos autos, observados o rito procedimental e autoridade competente definidos na referida Lei.

14. DA IMPUGNAÇÃO DO EDITAL E DO PEDIDO DE ESCLARECIMENTO

14.1. Qualquer pessoa é parte legítima para impugnar este Edital por irregularidade na aplicação da [Lei nº 14.133, de 2021](#), devendo protocolar o pedido até 3 (três) dias úteis antes da data da abertura do certame.

14.2. A resposta à impugnação ou ao pedido de esclarecimento será divulgado em (www.gov.br/compras) no prazo de até 3 (três) dias úteis, limitado ao último dia útil anterior à data da abertura do certame.

14.3. A **impugnação** e o **pedido de esclarecimento** poderão ser realizados por forma eletrônica, pelo e-mail: sup.compras@al.rr.leg.br ou por petição dirigida ou protocolada no endereço Avenida Surumu, Nº 1170, 1º Andar. Bairro São Vicente, Superintendência de Compras - SCP/ALE/RR.

14.4. As impugnações e pedidos de esclarecimentos não suspendem os prazos previstos no certame.

14.4.1. A concessão de efeito suspensivo à impugnação é medida excepcional e deverá ser motivada pelo agente de contratação, nos autos do processo de licitação.

14.5. Acolhida a impugnação, será definida e publicada nova data para a realização do certame.

15. DAS DISPOSIÇÕES GERAIS

15.1. Será divulgada **Ata da sessão** pública no sistema eletrônico.

15.2. Não havendo expediente ou ocorrendo qualquer fato superveniente que impeça a realização do certame na data marcada, a sessão será automaticamente transferida para o primeiro dia útil subsequente, no mesmo horário anteriormente estabelecido, desde que não haja comunicação em contrário, pelo Pregoeiro.

15.3. Todas as referências de tempo no Edital, no aviso e durante a sessão pública observarão o **horário de Brasília - DF**.

15.4. A homologação do resultado desta licitação não implicará direito à contratação.

Superintendência de Compras -SCP/ALE/RR

sup.compras@al.rr.leg.br

Av. Surumu, Nº 1170, 1º Andar. Bairro São Vicente.

Boa Vista – Roraima – Brasil – ALE na Internet: www.al.rr.leg.br

15.5. As normas disciplinadoras da licitação serão sempre interpretadas em favor da ampliação da disputa entre os interessados, desde que não comprometam o interesse da Administração, o princípio da isonomia, a finalidade e a segurança da contratação.

15.6. Os licitantes assumem todos os custos de preparação e apresentação de suas propostas e a Administração não será, em nenhum caso, responsável por esses custos, independentemente da condução ou do resultado do processo licitatório.

15.7. Na contagem dos prazos estabelecidos neste Edital e seus Anexos, excluir-se-á o dia do início e incluir-se-á o do vencimento. Só se iniciam e vencem os prazos em dias de expediente na Administração.

15.8. O desatendimento de exigências formais não essenciais não importará o afastamento do licitante, desde que seja possível o aproveitamento do ato, observados os princípios da isonomia e do interesse público.

15.9. Em caso de divergência entre disposições deste Edital e de seus anexos ou demais peças que compõem o processo, prevalecerá as deste Edital.

15.10. Edital e seus anexos estão disponíveis, na íntegra, no **Portal Nacional de Contratações Públicas (PNCP)** e endereço eletrônico: <https://scp.al.rr.leg.br/>

15.11. Integram este Edital, para todos os fins e efeitos, os seguintes anexos:

15.11.1. ANEXO I - Termo de Referência;

15.11.1.1. Anexo I – Detalhamento dos Valores por Lotes;

15.11.1.2. Anexo II – Descrição dos Itens.

15.11.2 ANEXO II – Minuta de Termo de Contrato;

15.11.3. ANEXO III – Modelo Ata de Registro de Preços;

15.11.4. ANEXO IV – Modelo da Proposta de Preço.

Charles de Oliveira Parente

Matrícula nº 18.771

Superintendente de Compras I

Resolução Nº 2143/2024 – SGP

ANEXO I

TERMO DE REFERÊNCIA

1. IDENTIFICAÇÃO DA ÁREA REQUISITANTE

- a. Área requisitante: Superintendente de Logística e Gestão Patrimonial
- b. Responsável pela Demanda: Rafaela de Jesus Silva Altino
- c. Matrícula: 29.184

2. OBJETO DA CONTRATAÇÃO

2.1. Eventual contratação de empresa para fornecimento de material esportivo, instrumentos musicais, uniformes, equipamentos para dança, para atender o Centro de Convivência da Juventude (CCJUV) da Superintendência de Programas Especiais desta Casa Legislativa- ALE-RR e demais unidades Administrativas, tanto na capital quanto no interior.

3. FUNDAMENTAÇÃO DA CONTRATAÇÃO

3.1. Descrição da situação Atual

3.1.1. Através do atendimento à população por meio programas como o Centro de Convivência da Juventude – CCJUV, da Superintendência de Programas Especiais desta Casa de Leis, tem-se o reconhecimento da importância fundamental do esporte como meio de promoção da saúde, integração social, formação de jovens e descoberta de talentos, visando o incentivo das atividades esportivas e correlatas.

3.1.2. Sendo a prática de esporte uma importante aliada no processo educativo, em ações de combate à violência, ao racismo e à discriminação, devendo, portanto, ser garantido a todo cidadão. Além disso, oferecer suporte em competições regionais, como uma maneira notável de Dessa forma, este estudo apresenta a necessidade de solução para assegurar o fornecimento contínuo dos materiais esportivos, instrumentos musicais, uniformes, equipamentos para dança, destinados ao desenvolvimento e incentivo das práticas culturais e esportivas, junto a Superintendência de Programas Especiais desta Casa Legislativa, para o contínuo andamento das atividades operacionais dos programas de iniciação e desenvolvimento esportivo e seus setores, bem como proporcionar aos alunos participantes destes programas conhecimento e experiência acerca dos esportes e o desenvolvimento de práticas esportivas para a melhoria na qualidade de vida. Considerando o aprendizado das práticas esportivas, é indispensável a aquisição destes

equipamentos e materiais para prestar atendimentos à população por meio dos projetos e programas como, o Centro de Convivência da Juventude - CCJUV.

3.1.4. Considerando que esta necessidade emerge do atual déficit de materiais esportivos qualificados que limita severamente a capacidade dos programas de iniciação e desenvolvimento esportivo de alcançar seus objetivos.

3.1.5. Considerando que, os materiais esportivos, instrumentos musicais, uniformes, equipamentos para dança, portanto, imprescindível para oferecer infraestrutura adequada prática esportiva regular na comunidade, promova o bem-estar físico.

3.2. Justificativa para a quantidade a ser contratada

3.2.1. A estimativa das quantidades de materiais esportivos, instrumentos musicais, uniformes e equipamentos destinados ao Centro de Convivência da Juventude - CCJUV foi elaborada com base na justificativa técnica apresentada pela Superintendência de Programas Especiais, a qual demonstra crescimento expressivo da demanda no período compreendido entre 2024 e 2025, bem como expansão estrutural planejada para o exercício de 2026.

3.2.2. O programa passou de 2.883 alunos matriculados em 2024 para 5.998 alunos atendidos em 2025, refletindo aumento superior a 100% no número de beneficiários. Tal crescimento decorre da ampliação da oferta de modalidades esportivas e culturais, bem como da abertura de novos polos tanto na capital quanto nos municípios do interior.

3.2.3. No ano de 2024, foram atendidos 2.055 alunos na capital e 828 no interior, totalizando 2.883 alunos, no ano de 2025, observa-se que a capital passou a atender 3.615 alunos e o interior 2.383 alunos, totalizando 5.998 alunos.

3.2.4. Além do crescimento quantitativo, destaca-se a abertura de novos polos e novas modalidades, bem como a projeção de expansão para 2026, com inclusão de novos núcleos e implementação de modalidades adicionais, tais como voleibol, jazz, taekwondo, karatê, além da ampliação de vagas nas atividades já existentes.

3.2.5. Diante desse cenário, apresenta-se abaixo as quantidades a serem adquiridas:

LOTE I - MATERIAL ESPORTIVO				
ITEM	CATMAT	DESCRIÇÃO	UNID.	QUANT.
1	485834	SINALIZADOR SONORO TIPO: APITO ESPORTIVO COM CORDÃO MATERIAL: PLÁSTICO NÃO TÓXICO DECIBÉIS: 115	UND	100
2	450236	APARADOR DE CHUTE MATERIAL: CONFECCIONADO EM COURO SINTÉTICO, ULTRALEVE E RESISTENTE, ENCHIMENTO DE ESPUMA Densa COM GANCHO E TIRAS COM ALÇAS AJUSTÁVEIS E REFORÇADAS. TAMANHO: DIMENSÕES APROXIMADAS: 20 X 40 X 9 CM (L X A X P)	UND	60
3	304848	ANTENA DE REDE DE VOLEIBOL CARACTERISTICAS: PARES DE ANTENAS PARA REDE DE VOLEIBOL COM SUPORTE ROSQUEÁVEL, VARA FLEXÍVEL, CONFECCIONADA EM FIBRA DE VIDRO. MARCADAS COM LISTRAS COM 10 CM DE LARGURA, NA COR VERMELHA/BRANCA, COM PESO APROXIMADO DE 900 GR COM FIXAÇÃO NAS BORDAS SUPERIOR E INFERIOR DA REDE ATRAVÉS DE SUPORTE ROSQUEÁVEL. TAMANHO: MEDINDO APROXIMADAMENTE 1,80 M X 9,5 MM (ALT X DIAM)	PAR	15
4	602394	BANDEIRA DE MARCAÇÃO CARACTERISTICAS: MARCAÇÃO DE INFRAÇÃO - BASTÃO EM ALUMÍNIO PINTADO, PANO EM TECTEL. TAMANHO: APROXIMADAMENTE 50 X 50 CM. CORES: DISPONIBILIZAR NAS CORES VERMELHA, AMARELA BRANCA	UND	120
5	466226	BAMBOLE MATERIAL: PLÁSTICO TAMANHO: COM 63 CM DE CIRCUNFERÊNCIA. COMPOSIÇÃO: ARO DE PLÁSTICO PVC REFORÇADO COR: DIVERSAS CORES.	UND	500
6	464684	BOLA TIPO: FUTEBOL DE CAMPO TAMANHO: Nº 04 MATERIAL: COMPOSIÇÃO PU, PESO 340 –	UND	350

		360, COSTURADA, CIRCUNFERÊNCIA DE 64 A 66 CM.		
7	472016	BOLA TIPO: FUTEBOL SOCIETY TAMANHO: Nº 04 MATERIAL: POLURETANO (PU) PESO APROX. 350G, COSTURADA, CIRCUNFERÊNCIA 62 – 64 CM, 8 GOMOS, LAMINADO PU, DUPLA COLAGEM, MIOLO CÁPSULA SIS	UND	200
8	410344	BOLA TIPO: FUTSAL TAMANHO: Nº 2 MATERIAL: COM 8 GOMOS, LAMINADO PU, PESO 300-350 GRAMAS, MIOLO REMOVÍVEL E LUBRIFICADO, DIÂMETRO 50-55 CM, CÂMARA: EM BUTIL.	UND	100
9	617731	BOLA TIPO: FUTSAL TAMANHO: Nº 04: COM 8 GOMOS, LAMINADO PU, PESO 410-440 GRAMAS, MIOLO REMOVÍVEL E LUBRIFICADO. TAMANHO: DIÂMETRO 61-64 CM, CÂMARA: EM BUTIL.	UND	100
10	410345	BOLA TIPO: FUTSAL TAMANHO Nº 03: COM 8 GOMOS, LAMINADO PU, PESO 350-380 GRAMAS, MIOLO REMOVÍVEL E LUBRIFICADO. TAMANHO: DIÂMETRO 55-59 CM, CÂMARA: EM BUTIL.	UND	100
11	464732	BOLA TIPO: GINÁSTICA RÍTMICA MATERIAL: FABRICADA EM PVC ATÓXICO, SUPERFÍCIE LISA E BRILHANTE, COM ACABAMENTO SILICONADO. PESO APROX.: 300G. TAMANHO: COM 16 CM DE DIÂMETRO	UND	60

12	466237	BOLA TIPO: GINÁSTICA RÍTMICA MATERIAL: FABRICADA EM PVC ATÓXICO, SUPERFÍCIE LISA, ACABAMENTO SILICONIZADO, FABRICADO EM CONFORMIDADE COM AS NORMAS DA FIG. PESO APROX: 400G TAMANHO: 20CM DE DIAMETRO APROXIMADO. COR: SOLIDA	UND	60
13	478447	BOLA TIPO: DE INICIAÇÃO DE BORRACHA TAMANHO: Nº 12 MATERIAL: MATRIZADA, CONFECCIONADA EM BORRACHA, DIÂMETRO: 57 - 59 CM. PESO: 250 - 270 G. MIOLO: SUBSTITUÍVEL E LUBRIFICADO. CÂMARA: BUTIL, COM VALVULA	UND	60
14	450262	BOLA TIPO: DE INICIAÇÃO DE BORRACHA TAMANHO: Nº 10 MATERIAL: MATRIZADA, CONFECCIONADA EM BORRACHA, DIÂMETRO 48 - 50 CM. PESO: 180 - 200 G. MIOLO SUBSTITUÍVEL. CÂMARA EM BUTIL.	UND	60
15	464733	KIT BOLA TIPO: TÊNIS DE MESA MATERIAL: DE PLÁSTICO TAMANHO: DIÂMETRO DE 40 MM, COM PESO APROXIMADAMENTE 3G, COR: BRANCA OU LARANJA FOSCA.	KIT	300
16	304914	BOLA TIPO: VÔLEI DE QUADRA CARACTERÍSTICAS: OFICIAL FIBV - 18VPAINÉIS, LAMINADA, CIRCUNFERÊNCIA 65-67CM, PESO 260 – 280 GRAMAS. TAMANHO 5V COR AZUL E AMARELO	UND	60

17	258983	BOLA TIPO: VÔLEI DE PRAIA CARACTERÍSTICAS: OFICIAL, CONFECCIONADA EM PVC OU MICROFIBRA, COSTURADA, COM CÂMARA DE BUTIL. GOMOS COM ENCHIMENTO DE EVA, COM VÁLVULA. TAMANHO: MEDINDO ENTRE 65- 67 CM, PESANDO ENTRE 260-280 GRAMAS,	UND	60
18	602160	BOLA TIPO: SUÍÇA MATERIAL: PVC, POSSUIR FRISO ANTI DERARPANTE E SISTEMA ANTI ESTOURO. CARACTERÍSTICAS: PARA TREINAMENTO FUNCIONAL - TERAPÊUTICA. CAPACIDADE PROXIMADA DE 150 KG, TAMANHO: DIÂMETRO: 65 X 65 CM (LXA). PESO: 900 GRAMAS;	UND	70
19	255851	BOLA TIPO: PARA TREINAMENTO FUNCIONAL PESO DE 3KG - TAMANHO: 15 CM DE DIÂMETRO. MATERIAL: REVESTIMENTO: PVC. MATERIAL DE PREENCHIMENTO: AREIA.	UND	60
20	465469	BOLA TIPO: OVERBALL PARA EXERCÍCIOS DE BALLET CARACTERÍSTICAS: 25 CM DE CIRCUNFERÊNCIA. DIMENSÕES (C X L X A) 25 X 25 X 25 CM.	UND	300
21	607525	BOLSA PARA RAQUETES BADMINTON APLICAÇÃO: TRANSPORTE DE RAQUETES DE BADMINTON. MATERIAL: EM POLIÉSTER SUPER RESISTENTE COM ALÇA PARA OS OMBROS E CORDÃO PARA FECHAR. MEDIDAS APROXIMADAS: 65 CM DE ALTURA X 20 CM DE ESPESSURA X 40 CM DE LARGURA. COR: PRETA.	UND	30
22	607525	BOLSA PARA BOLAS APLICAÇÃO: PORTA BOLSA PARA TRANSPORTE DE BOLAS. MATERIAL EM POLIÉSTER SUPER RESISTENTE COM ALÇA PARA OS OMBROS E CORDÃO PARA FECHAR; CAPACIDADE APROXIMADA ENTRE 7 A 9 BOLAS; MEDIDAS: 65 CM DE ALTURA X 20 CM DE ESPESSURA X 40 CM DE LARGURA. COR: PRETA	UND	60

23	471994	BOMBA MANUAL DE AR APLICAÇÃO: PARA INFLAR AS BOLAS PORTÁTIL. MATERIAL DO TUBO: POLICARBONATO. HASTE: ACRILATO NITRÍLICA BUTADIENO ESTIRENO. T HANDLE: POLIPROPILENO, FECHOS: ACRILATO NITRÍLICA BUTADIENO ESTIRENO.	UND	50
24	471994	BOMBA DE MÃO APLICAÇÃO: PARA BOLAS DE GINÁSTICA RÍTMICA MATERIAL: FEITO DE PLÁSTICO MACIO. CARACTERÍSTICAS: POSSUI VÁLVULA INTERNA PARA DIRECIONAR O AR, GIRE O PARAFUSO PARA SELECIONAR SE O AR ENTRA PARA ENCHER OU SE O AR SAI PARA ESVAZIAR.	UND	15
25	602656	KIT CARTÕES DE ARBITRAGEM MATERIAL: EM PVC DE 1MM ESPESSURA, FLEXÍVEL, COM ESPAÇO PARA ACEITA ANOTAÇÕES APAGÁVEIS. COMPOSTO POR 3 CARTÕES SENDO 1 AMARELO, 1 AZUL E 1 VERMELHO EM CORES FLOURESCENTE. DIMENSÕES APROXIMADAS: 8 CM X 12CM (LXA).	KIT	50
26	486244	COLCHONETE APLICAÇÃO: PARA TREINAMENTO MATERIAL: EM COUVIN AZUL, ESPUMA D20 MEDINDO APROXIMADAMENTE: 90X40X3 CM (CXLXE)	UND	500
27	447976	CONE DE BORRACHA FLEXÍVEL TAMANHO: COM 20 CM DE ALTURA CORES SORTIDAS, ESPECIFICAÇÕES: MATERIAL: BORRACHA – COMPOSIÇÃO: PVC PESO: 150-G APROXIMADAMENTE – MEDIDAS: ALTURA: 20-CM – BASE: 12,50-CM – TOPO: 2,50-CM.	UND	100
28	464862	KIT CONE C/ FUROS E BARRAS DE ENCAIXE TAMANHO: 50CM MATERIAL: FEITO DE POLIETILENO MODELO: COM TRÊS ANDARES DE FUROS E ENCAIXE SUPERIOR PARA ARCOS PLANOS. KIT COM 10 CONES E 5 BARRAS. COR: VARIADAS.	KIT	50
29	404265	CORDA ELÁSTICA TAMANHO: 6 METROS DE COMPRIMENTO. ESPESURA: 6 MM MATERIAL: EM ELÁSTICO E NYLON. CARACTERÍSTICA: MEDIDA QUE 1 METRO DO PRODUTO ATINGE QUANDO ESTICADO AO MÁXIMO 1,40 - 1,55	UND	60

		METROS.		
30	600015	<p>CANELEIRA</p> <p>TIPO: PARA KARATÊ</p> <p>CARACTERISTICA: COM PROTETOR DE PÉ (REMOVÍVEL).</p> <p>MATERIAL: EM COURO SINTÉTICO (PU), ENCHIMENTO DE ESPUMA INJETADA, FECHO EM VELCRO AJUSTÁVEL, ERGONÔMICA.</p> <p>COR: VERMELHA OU AZUL.</p>	PAR	50
31	450341	<p>CAPACETE</p> <p>TUPO: PARA KARATÊ</p> <p>MATERIAL: EM PU (POLIURETANO), REVESTIDO DE ESPUMA PU (POLIURETANO) INJETADA. CARACTERÍSTICAS: FECHAMENTO EM VELCRO COM ENCAIXE PERFEITO NA CABEÇA, PROTEÇÃO PARA ORELHAS, VISÃO CENTRAL E PERIFÉRICA LIVRES; PRESO E AJUSTÁVEL POR VELCRO. COR: VERMELHO E AZUL; 2 UNIDADES PARA CADA TAMANHO: P</p>	UNID	20
32	450341	<p>CAPACETE</p> <p>TUPO: PARA KARATÊ</p> <p>MATERIAL: EM PU (POLIURETANO), REVESTIDO DE ESPUMA PU (POLIURETANO) INJETADA. CARACTERÍSTICAS: FECHAMENTO EM VELCRO COM ENCAIXE PERFEITO NA CABEÇA, PROTEÇÃO PARA ORELHAS, VISÃO CENTRAL E PERIFÉRICA LIVRES; PRESO E AJUSTÁVEL POR VELCRO. COR: VERMELHO E AZUL; 2 UNIDADES PARA CADA TAMANHO: M</p>	UNID	20

33	450341	CAPACETE TUPO: PARA KARATÊ MATERIAL: EM PU (POLIURETANO), REVESTIDO DE ESPUMA PU (POLIURETANO) INJETADA. CARACTERÍSTICAS: FECHAMENTO EM VELCRO COM ENCAIXE PERFEITO NA CABEÇA, PROTEÇÃO PARA ORELHAS, VISÃO CENTRAL E PERIFÉRICA LIVRES; PRESO E AJUSTÁVEL POR VELCRO. COR: VERMELHO E AZUL; 2 UNIDADES PARA CADA TAMANHO: G.	UNID	20
34	308740	CRONÔMETRO FUNÇÕES DO CRONÔMETRO: FUNÇÃO DE MOSTRADOR DE HORAS; FUNÇÃO SONECA; FUNÇÃO DE ALARME; FUNÇÃO REGRESSIVO; FUNÇÃO CONTADOR DE PASSOS CARACTERÍSTICAS: MARCADOR DE HORA, MINUTOS, SEGUNDOS, DIA DA SEMANA, MÊS E DATA; PRECISÃO DE 1/100 SEGUNDOS COM CONTROLE DE VOLTAS TOTAL OU PARCIAL; ALARME DIÁRIO COM FUNÇÃO SONECA; EXIBIÇÃO DE HORAS NOS FORMATOS 12/24 HORAS; SINAL HORÁRIO. CONTADOR DE 80 VOLTAS COM MEMÓRIA.	UND	30
35	444293	CORDA DE PULAR TIPO: CROSSFIT FUNCIONAL MATERIAL: AÇO REVESTIDO COM PVC E PEGADA ANATÔMICA EM PLÁSTICO; DIMENSÕES APROXIMADAS: COMPRIMENTO DA ALÇA: DE 12 A 13 CM; COMPRIMENTO DA CORDA: 3M; DIÂMETRO DA CORDA: 2,5MM.	UND	100
36	451980	CORDA PARA CAPOEIRA: CORDA BRANCA - CORDA 100% ALGODÃO 12MM (Nº 12) COM 3 METROS DE COMPRIMENTO, PARA CAPOEIRA	METRO	100
37	451980	CORDA PARA CAPOEIRA: CORDA VERDE CLARO - CORDA 100% ALGODÃO 12MM (Nº 12) COM 3 METROS DE COMPRIMENTO, PARA CAPOEIRA	METRO	50
38	451980	CORDA PARA CAPOEIRA: CORDA AMARELA - CORDA 100% ALGODÃO 12MM (Nº 12) COM 3 METROS DE COMPRIMENTO, PARA CAPOEIRA	METRO	50
39	451980	CORDA PARA CAPOEIRA: CORDA VERDE ESCURO - CORDA 100% ALGODÃO 12MM (Nº 12) COM 3 METROS DE COMPRIMENTO, PARA CAPOEIRA	METRO	50
40	451980	CORDA PARA CAPOEIRA: CORDA LARANJA - CORDA 100% ALGODÃO 12MM (Nº 12) COM 3 METROS DE COMPRIMENTO, PARA CAPOEIRA	METRO	40

41	451980	CORDA PARA CAPOEIRA: CORDA AZUL CLARO - CORDA 100% ALGODÃO 12MM (Nº 12) COM 3 METROS DE COMPRIMENTO, PARA CAPOEIRA	METRO	15
42	451980	CORDA PARA CAPOEIRA: CORDA CINZA - CORDA 100% ALGODÃO 12MM (Nº 12) COM 3 METROS DE COMPRIMENTO, PARA CAPOEIRA	METRO	15
43	451980	CORDA PARA CAPOEIRA: CORDA ROXO - CORDA 100% ALGODÃO 12MM (Nº 12) COM 3 METROS DE COMPRIMENTO, PARA CAPOEIRA	METRO	10
44	451980	CORDA PARA CAPOEIRA: CORDA AZUL ESCURO - CORDA 100% ALGODÃO 12MM (Nº 12) COM 3 METROS DE COMPRIMENTO, PARA CAPOEIRA	METRO	10
45	451980	CORDA PARA CAPOEIRA: CORDA MARRON - CORDA 100% ALGODÃO 12MM (Nº 12) COM 3 METROS DE COMPRIMENTO, PARA CAPOEIRA	METRO	10
46	451980	CORDA PARA CAPOEIRA: CORDA PRETA - CORDA 100% ALGODÃO 12MM (Nº 12) COM 3 METROS DE COMPRIMENTO, PARA CAPOEIRA	METRO	10
47	471930	ESTANTE DE PARTITURA CARACTERISTICAS: BOLSA DE ACOMPANHAMENTO; MATERIAL: FERRO A3, PEÇAS DE METAL. PÉS EMBORRACHADOS. CAPACIDADE SUPORTADA: 2,5 KG/200 FOLHAS COR: PRETA	UND	60
48	483743	FITA ADESIVA DUPLA FACE: FITA(ROLO) DUPLA FACE PARA FIXAÇÃO DE LINÓLEO, FIO ALGODÃO ALTA ADERÊNCIA E RESISTÊNCIA, 48MM LARGURA X 30 MT.	UND	200
49	434917	FITA ADESIVA: FITA(ROLO) PARA APLICAÇÃO DE LINÓLEO, PVC ALTA ADERÊNCIA E RESISTÊNCIA, NÃO DEIXA RESÍDUO DE COLA NA SUPERFÍCIE (PRETO), 48MM LARGURA X 30 MT.	UND	200
50	223918	FITAS MÉTRICAS: FITAS MÉTRICAS: ESCALA MÉTRICA EM PVC MEDINDO 150 CM DE COMPRIMENTO.	UND	20
51	232403	GARRAFA TÉRMICA 12L: GARRAFA TERMICA 12L COM ALÇA E TORNEIRA, EFICIÊNCIA TÉRMICA SUPERIOR A 6 HORAS, TEMPERATURA QUENTE E FRIA; RESISTENTE A IMPACTOS E COM SISTEMA DE APOIO PARA SERVIR NA PARTE SUPERIOR, LARGA TAMPA ROSCAVEL QUE FACILITA O ENCHIMENTO E LIMPEZA.	UND	40

52	418196	<p>GARRAFA PLASTICA: SQUEEZE DE PLÁSTICO 500 ML – NÃO TÉRMICO E BICO DEROSCA. MATERIAL: PLÁSTICO POLIPROPILENO. CAPACIDADE: 500 ML. MEDIDAS MÍNIMAS: ALTURA: 17,5 CM / LARGURA: 6,5 CM / LARGURA DA BOCA: 4 CM</p> <p>/ PESO: 0,043 KG. COM LOGOMARCAS DO CENTRO DE CONVIVÊNCIA DA JUVENTUDE, SUPERINTENDÊNCIA DE PROGRAMAS ESPECIAIS E ALE/RR.</p>	UND	8.000
53	615895	<p>ESCADA DE AGILIDADE</p> <p>APLICAÇÃO: PARA TREINAMENTO FUNCIONAL COM 10 DEGRAUS AJUSTÁVEIS.</p> <p>COR AMARELA (FACILITA SUA VIZUALIZAÇÃO). COMPRIMENTO: 5 M, LARGURA: 50 CM, MATERIAL: EM NAYLON E PVC.</p>	UND	50
54	350632	<p>CONJUNTO FITA DEMARCATÓRIA TIPO: PARA VÔLEI DE PRAIA</p> <p>TAMANHO: DE 8X16 METROS MATERIAL: EM POLIPROPILENO.</p> <p>CONJUNTO COMPOSTO POR: 06 FITAS E 6 FIXADORES DE FERRO GALVANIZADO.</p> <p>COR: AZUL OU VERMELHA.</p>	CONJ.	20
55	464872	<p>KIT FITA</p> <p>TIPO: PARA GINÁSTICA RÍTMICA</p> <p>KIT COM 12 FITAS</p> <p>MATERIAL: DE CETIM LAVAVEL E REMOVIVEL. TAMANHO 4,00M X 4,0 CM.</p> <p>CARACTERISTICAS1; STICK(VARA) METÁLICA DE 50CM EXCLUSIVO SITEMA COM GIRADOR CENTRALIZADO, SNAP METALICO, COM PONTEIRA EM ILHÓS PARA ENCAIXE DA PONTEIRA DO ESTILETE.</p> <p>CORES: AMARELO, AZUL, VERMELHO, VERDE.</p>	KIT	100
56	464872	<p>KIT FITA</p> <p>TIPO: PARA BALLET</p> <p>KIT COM 12 FITAS</p> <p>MATERIAL: DE CETIM LAVAVEL E REMOVIVEL. TAMANHO 1,00M X 4,0 CM.</p> <p>CARACTERISTICAS1; STICK(VARA) METÁLICA DE 50CM EXCLUSIVO SITEMA COM GIRADOR CENTRALIZADO, SNAP METALICO, COM PONTEIRA EM ILHÓS PARA ENCAIXE DA PONTEIRA DO ESTILETE.</p> <p>CORES: DIVERSAS.</p>	KIT	300

57	480266	HALF - CHAPÉU CHINÊS MATERIAL: POLÍMERO SILICONADO MAIS FLEXÍVEL E DURÁVEL. PESO: 100 G - DIMENSÕES: 19 X 19 X 5 CM (C X L X A).	UND	300
58	620974	LUVA TIPO: PARA KARATÊ MATERIAL: EM POLIURETANO COM PREENCHIMENTO INTERNO EM ESPUMA, FECHAMENTO COM ELÁSTICO E VELCRO. DIPONIVIVEL NOS TAMANHOS: P, M e G. COR: AZUL E VERMELHA.	PAR	50
59	239076	MAÇA PARA GINÁSTICA RÍTMICA MATERIAL: COM HASTE PLÁSTICA, CABEÇA E PONTEIRA EM BORRACHA RESISTENTE. TAMANHO: 40CM DE COMPRIMENTO E PESANDO MÍNIMO 150G CADA, ENCAIXE E DESENCAIXE FIRME.	PAR	50
60	389340	MAÇA PARA GINÁSTICA RÍTMICA MATERIAL: COM HASTES PLÁSTICA, CABEÇA E PONTEIRA EM BORRACHA RESISTENTE. TAMANHO: 45CM DE COMPRIMENTO E PESANDO NO MÍNIMO 150G CADA. CARACTERISTICA: ENCAIXE E DESENCAIXE FIRME.	PAR	50
61	363479	PETECA APLICAÇÃO: BADMINTON MATERIAL BASE: CORTIÇA. CARACTERÍSTICAS: PESO APROXIMADO 10G, CORPO NÁILON, COMPRIMENTO: 62/70MM.	UND	100
62	483286	SWING POI: SWING POI DE FITAS DE CETIM COLORIDAS, CADA UNIDADE CONTENDO 03 FITAS DE NO MÍNIMO 100 CM X 4 CM REMOVÍVEIS E LAVÁVEIS, COM GIRADOR EM AÇO GALVANIZADO E DEDAIS EM POLIPROPILENO.	UND	50

63	458179	<p>PISO DE LINÓLEO</p> <p>MODELO: FACE ÚNICA (PRETO).</p> <p>TAMANHO: COM APROX. 1,40M LARGURA, ESPESSURA 1,40MM.</p> <p>COMPOSIÇÃO TÉCNICA: ACRÍLICO VINÍLICO, TRAMA DE POLIÉSTER E ALGODÃO, TRAMA COSTURA PARTE INFERIOR, POLI CLORETO DE VINILA E CARGAS MINERAIS). ROLO DE 10 METROS.</p>	ROLO	100
64	480258	<p>PLACAR DE MESA</p> <p>APLICÁVEL EM VÁRIAS MODALIDADES ESPORTIVAS: TÊNIS DE MESA, VÔLEI, FUTEBOL E OUTRAS. MATERIAL: EM PVC RÍGIDO.</p> <p>COR: PRETA.</p> <p>CARACTERÍSTICAS: PRÁTICO E LEVE; 7 SETS 31 PONTOS; MULTI ESPORTE; DOBRÁVEL.</p> <p>DIMENSÕES: 22,00 X 39,00 X 19,00; OBS: TAMANHO OFICIAL.</p>	UND	30
65	621416	<p>PROTETOR DE TÓRAX TIPO: PARA KARATÊ</p> <p>MATERIAL: EM PU.</p> <p>CARACTERÍSTICAS: AJUSTÁVEL COM ELÁSTICOS PARA FECHAR NAS COSTAS, DUPLA FACE CORESDUPLA FACE: (AZUL/VERMELHO)</p> <p>TAMANHO: P, INDICAÇÃO DE TAMANHO 0,80 A 1,20M.</p>	UND	30
66	621415	<p>PROTETOR DE TÓRAX TIPO: PARA KARATÊ</p> <p>MATERIAL: EM PU, AJUSTÁVEL COM ELÁSTICOS PARA FECHAR NAS COSTAS,</p> <p>COR: DUPLA FACE (AZUL/VERMELHO),</p> <p>TAMANHO: M, INDICAÇÃO DE TAMANHO 1,20 a 1,60M.</p>	UND	20
67	621414	<p>PROTETOR DE TÓRAX TIPO: PARA KARATÊ</p> <p>MATERIAL: EM PU, AJUSTÁVEL COM ELÁSTICOS PARA FECHAR NAS COSTAS.</p> <p>COR: DUPLA FACE (AZUL/VERMELHO) TAMANHO: G, INDICAÇÃO DE TAMANHO +1,60M.</p>	UND	10

68	221745	PULADOR DE CORDA MATERIAL DO PUNHO: POLIPROPILENO EMBORRACHADO / ANTIDERRAPANTE - TAMANHO APROX. DO PUNHO: 13 CM DE COMPRIMENTO / 3 CM DE DIÂMETRO - COMPRIMENTO CORDA: 2.27 METROS. CORES VARIADAS.	UND	200
69	467545	RAQUETE DE CHUTE MATERIAL: EM COURO ECOLÓGICO DE ALTA RESISTÊNCIA OU SIMILAR, POSSUI DUPLA CAMADA DE ABSORÇÃO, 5 CM DE ESPESSURA. COSTURAS LATERAIS REFORÇADAS TAMANHO APROX: 39X20 CM (COMPRIMENTO X LARGURA). PESO: 500 GRAMAS.	UND	60
70	464878	RAQUETES PARA BADMINTON (KIT) CARACTERÍSTICAS: COMPOSTO POR 2 RAQUETES, 1 BOLSA DE ARMAZENAMENTO, 3 PETECAS MATERIAL: ALUMÍNIO E NYLON	KIT	30
71	602264	RAQUETE PARA TÊNIS DE MESA MATERIAL: CORPO EM MADEIRA, COM 5 FOLHAS, 2 LADOS REVESTIDOS EM BORRACHA EVA, PESO APROXIMADO DE 85GR. COR: VERMELHA E PRETA.	UND	30
72	447925	RELÓGIO ANALÓGICO APLICAÇÃO PARA XADREZ MODELO: ANALÓGICO, TIPO CORDA, MEDIDAS APROX. 5CM X 16CM X 9CM. MATERIAL CAIXA PLÁSTICA. COM DOIS MECANISMOS DE TEMPO INTERDEPENDENTES ACIONADOS POR PINOS SUPERIORES EM METAL, COM SISTEMA DE ALAVANCA, SETAS INDICATIVAS DE QUEDA DE TEMPO (BANDEIRA, FLECHA OU FALG), CORPO DO RELÓGIO EM PLÁSTICO DE ALTA RESISTÊNCIA (POLIESTILENO). COR: PRETA, COM PINOS DE METAL	UND	30
73	464760	REDE DE BADMINTON COM POSTE – PORTÁTIL ESPESURA: REDE DE FIO 1,5 MM, MATERIAL: EM POLIÉSTER DIMENSÕES 6,10 X 0,70 M, CARACTERÍSTICAS: 2 POSTES DE FERRO, MAIS ESTACAS E CORDAS DE PVC, ALT. 0,06 CM, LARGURA 0,25 CM, COMP. 0,75 CM, PESO 1,4 KG, 01 BOLSA DE ARMAZENAMENTO	UND	15

74	237441	REDE DE PROTEÇÃO DE CAMPO MATERIAL: CONFECCIONADA NO FIO 2MM, NA MALHA 15X15CM EM CORDA TRANÇADA. MATERIAL: POLIETILENO DE ALTA DENSIDADE - 100% VIRGEM, COM TRATAMENTO CONTRA AS AÇÕES DO TEMPO (U.V); DIMENSÕES: 35M X 55M,	UND	10
75	237441	REDE PARA GOL DE FUTEBOL DE CAMPO MATERIAL: DE MALHA, FIO 4MM, MATERIAL DE POLIPROPILENO, COM TRATAMENTO UV, MALHA 15X15CM, LARGURA 7,50M, ALTURA 2,50M, LATERAIS 2,00M	PAR	30
76	290166	REDE PARA GOL DE FUTEBOL SOCIETY MATERIAL: FIO 4MM.MATERIAL: (PEAD) POLIETILENO DE ALTA DENSIDADE – 100% VIRGEM, COM TRATAMENTO CONTRA AS AÇÕES DOS RAIOS (U.V. A) ULTRAVIOLETA.DIMENSÕES: 5,00M NA LARGURA, 2,20 M DE ALTURA, 0,60M DE RECUO SUPERIOR E 1,80M DE RECUO INFERIOR;	PAR	30
77	602796	REDE DE PROTEÇÃO DE QUADRA MATERIAL: EM POLIAMIDA “NYLON SEDA”; FIO 2MM; MALHA TAMANHO 12 CM; MEDIDAS APROXIMADAS: 58M X 02M (COMPRIMENTO X ALTURA), TOTALIZANDO 116 M2. COR AZUL	UND	15
78	464744	REDE PARA GOL DE FUTSAL MATERIAL: FIO 6MM NYLON FUTEBOL DE SALÃO. CONFECCIONADA NA MALHA 12X12CM EM CORDA TRANÇADA. MATERIAL: POLIETILENO DE ALTA DENSIDADE. COM TRATAMENTO CONTRA AS AÇÕES (U.V). DIMENSÕES: 3,2M NA LARGURA, 2,1M DE ALTURA, 0,80 DE RECUO.	PAR	20
79	451545	REDE VÔLEI DE PRAIA MATERIAL: EM POLIETILENO 100% VIRGEM COM TRATAMENTO ANTI-UV, COM DUAS FAIXAS, MALHA 15X15cm, MEDINDO APROXIMADAMENTE 9x1 METRO	UND	10

		(CXA)		
80	450358	REDE VÔLEI DE QUADRA TAMANHO: 1,00M X10,00M REFORÇADA NO FIO 5.0MM COM 4 FAIXAS EM LONAS DE 1.8MM E COSTURA DUPLA.	UND	10
81	609773	STEPE EMBORRACHADO MODELO: EVA TAMANHO: APROXIMADAMENTE 60X28X10CM (LXCXA).	UND	350
82	235612	TABULEIRO DE ESTOJO DE MADEIRA CARACTERÍSTICAS: PEÇAS EM MADEIRA, ACONDICIONADO EM ESTOJO (TABULEIRO) DE MADEIRA TAMANHO APROXIMADO 32X32CM, TAMANHO APROXIMADO DAS CASAS 3,5 X 3,5CM, COM FECHO EM METAL, COM NÚMEROS E LETRAS NAS BORDAS DEMARCADO NAS LATERAIS.	UND	50
83	330590	TATAME DE EVA APLICÁVEL: PARA GINÁSTICA RÍTMICA E DEMAIS MODALIDADES. MEDINDO APROX. 110X110X4CM (C X L X E). FABRICADO EM EVA.	UND	1000
84	450263	WALL BALL 1KG: PESO: 1KG; FABRICADAS EM COURO ECOLÓGICO, MATERIAL SUPER-RESISTENTE, DURÁVEL, LAVÁVEL E ANTIMOFO.	UND	50
85	450264	WALL BALL 2KG: PESO: 2KG; FABRICADAS EM COURO ECOLÓGICO, MATERIAL SUPER-RESISTENTE, DURÁVEL, LAVÁVEL E ANTIMOFO.	UND	30
86	450265	WALL BALL 3KG: PESO: 3KG; FABRICADAS EM COURO ECOLÓGICO, MATERIAL SUPER-RESISTENTE, DURÁVEL, LAVÁVEL E ANTIMOFO.	UND	30
87	339971	WALL BALL 4KG: PESO: 4KG; FABRICADAS EM COURO ECOLÓGICO, MATERIAL SUPER-RESISTENTE, DURÁVEL, LAVÁVEL E ANTIMOFO.	UND	30

88	602372	CHUTEIRA TIPO: SOCIETY SEM TRAVA GÊNERO: UNISSEX; MATERIAL: SINTÉTICO; CABEDAL: COURO LAMINADO SINTÉTICO TEXTURIZADO ANTIDESLIZANTE. ESTILO: CLÁSSICA.SOLADO: PVC RESISTENTE COM MINI- CRAVOS PARA GRAMADOS SINTÉTICOS. TAMANHO/ NUMERAÇÃO: 29	PAR	100
89	602372	CHUTEIRA TIPO: SOCIETY SEM TRAVA GÊNERO: UNISSEX; MATERIAL: SINTÉTICO; CABEDAL: COURO LAMINADO SINTÉTICO TEXTURIZADO ANTIDESLIZANTE. ESTILO: CLÁSSICA. SOLADO: PVC RESISTENTE COM MINI-CRAVOS PARA GRAMADOS SINTÉTICOS.	PAR	100
90	602372	CHUTEIRA TIPO: SOCIETY SEM TRAVA GÊNERO: UNISSEX; MATERIAL: SINTÉTICO; CABEDAL: COURO LAMINADO SINTÉTICO TEXTURIZADO ANTIDESLIZANTE. ESTILO: CLÁSSICA. SOLADO: PVC RESISTENTE COM MINI-CRAVOS PARA GRAMADOS SINTÉTICOS. TAMANHO/ NUMERAÇÃO: 31	PAR	100
91	602372	CHUTEIRA TIPO: SOCIETY SEM TRAVA GÊNERO: UNISSEX; MATERIAL: SINTÉTICO; CABEDAL: COURO LAMINADO SINTÉTICO TEXTURIZADO ANTIDESLIZANTE. ESTILO: CLÁSSICA, SOLADO: PVC RESISTENTE COM MINI-CRAVOS PARA GRAMADOS SINTÉTICOS. TAMANHO/ NUMERAÇÃO: 32	PAR	100

92	602372	CHUTEIRA TIPO: SOCIETY SEM TRAVA GÊNERO: UNISSEX; MATERIAL: SINTÉTICO; CABEDAL: COURO LAMINADO SINTÉTICO TEXTURIZADO ANTIDESLIZANTE. ESTILO: CLÁSSICA . SOLADO: PVC RESISTENTE COM MINI-CRAVOS PARA GRAMADOS SINTÉTICOS. TAMANHO/ NUMERAÇÃO: 33	PAR	100
93	602372	CHUTEIRA TIPO: SOCIETY SEM TRAVA GÊNERO: UNISSEX; MATERIAL: SINTÉTICO; CABEDAL: COURO LAMINADO SINTÉTICO TEXTURIZADO ANTIDESLIZANTE. ESTILO: CLÁSSICA. SOLADO: PVC RESISTENTE COM MINI-CRAVOS PARA GRAMADOS SINTÉTICOS. TAMANHO/ NUMERAÇÃO: 34	PAR	100
94	602372	CHUTEIRA TIPO: SOCIETY SEM TRAVA GÊNERO: UNISSEX; MATERIAL: SINTÉTICO; CABEDAL: COURO LAMINADO SINTÉTICO TEXTURIZADO ANTIDESLIZANTE. ESTILO: CLÁSSICA. SOLADO: PVC RESISTENTE COM MINI-CRAVOS PARA GRAMADOS SINTÉTICOS. TAMANHO/ NUMERAÇÃO: 36	PAR	100
95	602372	CHUTEIRA TIPO: SOCIETY SEM TRAVA GÊNERO: UNISSEX; MATERIAL: SINTÉTICO; CABEDAL: COURO LAMINADO SINTÉTICO TEXTURIZADO ANTIDESLIZANTE. ESTILO: CLÁSSICA. SOLADO: PVC RESISTENTE COM MINI-CRAVOS PARA GRAMADOS SINTÉTICOS. TAMANHO/ NUMERAÇÃO: 37	PAR	100

96	602372	CHUTEIRA TIPO: SOCIETY SEM TRAVA GÊNERO: UNISSEX; MATERIAL: SINTÉTICO; CABEDAL: COURO LAMINADO SINTÉTICO TEXTURIZADO ANTIDESLIZANTE. ESTILO: CLÁSSICA.SOLADO: PVC RESISTENTE COM MINI- CRAVOS PARA GRAMADOS SINTÉTICOS. TAMANHO/ NUMERAÇÃO: 38	PAR	100
97	602372	CHUTEIRA TIPO: SOCIETY SEM TRAVA GÊNERO: UNISSEX; MATERIAL: SINTÉTICO; CABEDAL: COURO LAMINADO SINTÉTICO TEXTURIZADO ANTIDESLIZANTE. ESTILO: CLÁSSICA.SOLADO: PVC RESISTENTE COM MINI- CRAVOS PARA GRAMADOS SINTÉTICOS. TAMANHO/ NUMERAÇÃO: 39	PAR	50
98	602372	CHUTEIRA TIPO: SOCIETY SEM TRAVA GÊNERO: UNISSEX; MATERIAL: SINTÉTICO; CABEDAL: COURO LAMINADO SINTÉTICO TEXTURIZADO ANTIDESLIZANTE. ESTILO: CLÁSSICA.SOLADO: PVC RESISTENTE COM MINI- CRAVOS PARA GRAMADOS SINTÉTICOS. TAMANHO/ NUMERAÇÃO: 40	PAR	50
99	602372	CHUTEIRA TIPO: SOCIETY SEM TRAVA GÊNERO: UNISSEX; MATERIAL: SINTÉTICO; CABEDAL: COURO LAMINADO SINTÉTICO TEXTURIZADO ANTIDESLIZANTE. ESTILO: CLÁSSICA.SOLADO: PVC RESISTENTE COM MINI- CRAVOS PARA GRAMADOS SINTÉTICOS. TAMANHO/ NUMERAÇÃO: 41	PAR	50

100	602372	CHUTEIRA TIPO: SOCIETY SEM TRAVA GÊNERO: UNISSEX; MATERIAL: SINTÉTICO; CABEDAL: COURO LAMINADO SINTÉTICO TEXTURIZADO ANTIDESLIZANTE. ESTILO: CLÁSSICA.SOLADO: PVC RESISTENTE COM MINI- CRAVOS PARA GRAMADOS SINTÉTICOS. TAMANHO/ NUMERAÇÃO: 42	PAR	30
101	602372	CHUTEIRA TIPO: SOCIETY SEM TRAVA GÊNERO: UNISSEX; MATERIAL: SINTÉTICO; CABEDAL: COURO LAMINADO SINTÉTICO TEXTURIZADO ANTIDESLIZANTE. ESTILO: CLÁSSICA.SOLADO: PVC RESISTENTE COM MINI- CRAVOS PARA GRAMADOS SINTÉTICOS. TAMANHO/ NUMERAÇÃO: 43	PAR	30
102	602372	CHUTEIRA TIPO: SOCIETY SEM TRAVA GÊNERO: UNISSEX; MATERIAL: SINTÉTICO; CABEDAL: COURO LAMINADO SINTÉTICO TEXTURIZADO ANTIDESLIZANTE. ESTILO: CLÁSSICA.SOLADO: PVC RESISTENTE COM MINI- CRAVOS PARA GRAMADOS SINTÉTICOS. TAMANHO/ NUMERAÇÃO: 44	PAR	20
103	602372	CHUTEIRA TIPO: FUTEBOL DE CAMPO GÊNERO: UNISSEX MATERIAL: SINTÉTICO; ESTILO: CLÁSSICA; CABEDAL: COURO LAMINADO SINTÉTICO; SOLADO: PVC RESISTENTE COM 6 A 10 LONGAS MODELO CLÁSSICO. TAMANHO/ NUMERAÇÃO: 29	PAR	80

104	602372	CHUTEIRA TIPO: FUTEBOL DE CAMPO GÊNERO: UNISSEX MATERIAL: SINTÉTICO; ESTILO: CLÁSSICA; CABEDAL: COURO LAMINADO SINTÉTICO: SOLADO: PVC RESISTENTE COM 6 A 10 LONGAS MODELO CLÁSSICO. TAMANHO/ NUMERAÇÃO: 30	PAR	80
105	602372	CHUTEIRA TIPO: FUTEBOL DE CAMPO GÊNERO: UNISSEX MATERIAL: SINTÉTICO; ESTILO: CLÁSSICA; CABEDAL: COURO LAMINADO SINTÉTICO: SOLADO: PVC RESISTENTE COM 6 A 10 LONGAS MODELO CLÁSSICO. TAMANHO/ NUMERAÇÃO: 31	PAR	80
106	602372	CHUTEIRA TIPO: FUTEBOL DE CAMPO GÊNERO: UNISSEX MATERIAL: SINTÉTICO; ESTILO: CLÁSSICA; CABEDAL: COURO LAMINADO SINTÉTICO: SOLADO: PVC RESISTENTE COM 6 A 10 LONGAS MODELO CLÁSSICO. TAMANHO/ NUMERAÇÃO: 32	PAR	80
107	602372	CHUTEIRA TIPO: FUTEBOL DE CAMPO GÊNERO: UNISSEX MATERIAL: SINTÉTICO; ESTILO: CLÁSSICA; CABEDAL: COURO LAMINADO SINTÉTICO: SOLADO: PVC RESISTENTE COM 6 A 10 LONGAS MODELO CLÁSSICO. TAMANHO/ NUMERAÇÃO: 33	PAR	80
108	602372	CHUTEIRA TIPO: FUTEBOL DE CAMPO GÊNERO: UNISSEX MATERIAL: SINTÉTICO; ESTILO: CLÁSSICA; CABEDAL: COURO LAMINADO SINTÉTICO: SOLADO: PVC RESISTENTE COM 6 A 10 LONGAS MODELO CLÁSSICO. TAMANHO/ NUMERAÇÃO: 34	PAR	80
109	602372	CHUTEIRA TIPO: FUTEBOL DE CAMPO GÊNERO: UNISSEX MATERIAL: SINTÉTICO; ESTILO: CLÁSSICA; CABEDAL: COURO LAMINADO SINTÉTICO: SOLADO: PVC RESISTENTE COM 6 A 10 LONGAS MODELO CLÁSSICO. TAMANHO/ NUMERAÇÃO: 36	PAR	80

110	602372	CHUTEIRA TIPO: FUTEBOL DE CAMPO GÊNERO: UNISSEX MATERIAL: SINTÉTICO; ESTILO: CLÁSSICA; CABEDAL: COURO LAMINADO SINTÉTICO; SOLADO: PVC RESISTENTE COM 6 A 10 LONGAS MODELO CLÁSSICO. TAMANHO/ NUMERAÇÃO: 37	PAR	80
111	602372	CHUTEIRA TIPO: FUTEBOL DE CAMPO GÊNERO: UNISSEX MATERIAL: SINTÉTICO; ESTILO: CLÁSSICA; CABEDAL: COURO LAMINADO SINTÉTICO; SOLADO: PVC RESISTENTE COM 6 A 10 LONGAS MODELO CLÁSSICO. TAMANHO/ NUMERAÇÃO: 38	PAR	80
112	602372	CHUTEIRA TIPO: FUTEBOL DE CAMPO GÊNERO: UNISSEX MATERIAL: SINTÉTICO; ESTILO: CLÁSSICA; CABEDAL: COURO LAMINADO SINTÉTICO; SOLADO: PVC RESISTENTE COM 6 A 10 LONGAS MODELO CLÁSSICO. TAMANHO/ NUMERAÇÃO: 39	PAR	80
113	602372	CHUTEIRA TIPO: FUTEBOL DE CAMPO GÊNERO: UNISSEX MATERIAL: SINTÉTICO; ESTILO: CLÁSSICA; CABEDAL: COURO LAMINADO SINTÉTICO; SOLADO: PVC RESISTENTE COM 6 A 10 LONGAS MODELO CLÁSSICO. TAMANHO/ NUMERAÇÃO: 40	PAR	80
114	602372	CHUTEIRA TIPO: FUTEBOL DE CAMPO GÊNERO: UNISSEX MATERIAL: SINTÉTICO; ESTILO: CLÁSSICA; CABEDAL: COURO LAMINADO SINTÉTICO; SOLADO: PVC RESISTENTE COM 6 A 10 LONGAS MODELO CLÁSSICO. TAMANHO/ NUMERAÇÃO: 41	PAR	30

115	602372	CHUTEIRA TIPO: FUTEBOL DE CAMPO GÊNERO: UNISSEX MATERIAL: SINTÉTICO; ESTILO: CLÁSSICA; CABEDAL: COURO LAMINADO SINTÉTICO; SOLADO: PVC RESISTENTE COM 6 A 10 LONGAS MODELO CLÁSSICO. TAMANHO/ NUMERAÇÃO: 42	PAR	30
116	602372	CHUTEIRA TIPO: FUTEBOL DE CAMPO GÊNERO: UNISSEX MATERIAL: SINTÉTICO; ESTILO: CLÁSSICA; CABEDAL: COURO LAMINADO SINTÉTICO; SOLADO: PVC RESISTENTE COM 6 A 10 LONGAS MODELO CLÁSSICO. TAMANHO/ NUMERAÇÃO: 43	PAR	20
117	602372	CHUTEIRA TIPO: FUTEBOL DE CAMPO GÊNERO: UNISSEX MATERIAL: SINTÉTICO; ESTILO: CLÁSSICA; CABEDAL: COURO LAMINADO SINTÉTICO; SOLADO: PVC RESISTENTE COM 6 A 10 LONGAS MODELO CLÁSSICO. TAMANHO/ NUMERAÇÃO: 44	PAR	10
118	464774	LUVA DE GOLEIRO COR: PRETA OU CINZA ESCURO TIPO: EM TECIDO COM TRAMA ABERTA, PUNHO COM MUNHEQUEIRA E CINTA COM AJUSTE EM VELCRO TAMANHO: PEQUENA: (4 A 6 ANOS)	PAR	10
119	464764	LUVA DE GOLEIRO COR: PRETA OU CINZA ESCURO TIPO: EM TECIDO COM TRAMA ABERTA, PUNHO COM MUNHEQUEIRA E CINTA COM AJUSTE EM VELCRO TAMANHO: MEDIO: (10 A 12 ANOS)	PAR	50

120	464763	LUVA DE GOLEIRO COR: PRETA OU CINZA ESCURO TIPO: EM TECIDO COM TRAMA ABERTA, PUNHO COM MUNHEQUEIRA E CINTA COM AJUSTE EM VELCRO TAMANHO:GRANDE: (16 A 18 ANOS)	PAR	30
121	617437	MEIÃO LONGO TIPO: PARA FUTEBOL SOCIETY 24% ALGODÃO 70% POLIAMIDA 65 ELASTODIENO. COR: AZUL ROYAL E VERDE TAMANHO: PEQUENO - MIRIM 0: 4 A 6 ANOS	PAR	300
122	617437	MEIÃO LONGO TIPO: PARA FUTEBOL SOCIETY 24% ALGODÃO 70% POLIAMIDA 65 ELASTODIENO. COR: AZUL ROYAL E VERDE TAMANHO: PEQUENO - MIRIM 1: 7 A 9 ANOS	PAR	600
123	617437	MEIÃO LONGO TIPO: PARA FUTEBOL SOCIETY 24% ALGODÃO 70% POLIAMIDA 65 ELASTODIENO. COR: AZUL ROYAL E VERDE TAMANHO: PEQUENO - MIRIM II: 10 A 12 ANOS	PAR	600
124	617437	MEIÃO LONGO TIPO: PARA FUTEBOL SOCIETY 24% ALGODÃO 70% POLIAMIDA 65 ELASTODIENO. COR: AZUL ROYAL E VERDE TAMANHO:MÉDIO - INFANTIL I: 13 A 15 ANOS	PAR	300
125	467293	MEIÃO LONGO TIPO: PARA FUTEBOL SOCIETY 24% ALGODÃO 70% POLIAMIDA 65 ELASTODIENO. COR: AZUL ROYAL E VERDE TAMANHO: GRANDE/JUVENIL - INFANTIL I: 16 A 17 ANOS	PAR	200

126	457751	PONTEIRA DE GINÁSTICA RÍTMICA COR: CREME TIPO: SAPATILHA COM PONTEIRA CONFECCIONADA EM SUPLEX DE ALTA RESISTÊNCIA. TAMANHO: P	PAR	200
127	457751	PONTEIRA DE GINÁSTICA RÍTMICA COR: CREME TIPO: SAPATILHA COM PONTEIRA CONFECCIONADA EM SUPLEX DE ALTA RESISTÊNCIA. TAMANHO: M	PAR	200
128	457751	PONTEIRA DE GINÁSTICA RÍTMICA COR: CREME TIPO: SAPATILHA COM PONTEIRA CONFECCIONADA EM SUPLEX DE ALTA RESISTÊNCIA. TAMANHO: G	PAR	100
129	224036	REDE DE CABELO COR: ROSA COMPOSIÇÃO: ELÁSTICO E NYLON. TAMANHO ÚNICO	UND	3000
130	460771	SAPATILHA TIPO: BALLET PARA INICIANTE COR: ROSA MATERIAL: TECIDO NAPA OU COURO SINTÉTICO, SOLADO DE COURO OU CAMURÇA INTEIRO OU BIPARTIDO. TAMANHO: 28	PAR	400
131	460771	SAPATILHA TIPO: BALLET PARA INICIANTE COR: ROSA MATERIAL: TECIDO NAPA OU COURO SINTÉTICO, SOLADO DE COURO OU CAMURÇA INTEIRO OU BIPARTIDO. TAMANHO: 29	PAR	400

132	460771	SAPATILHA TIPO: BALLET PARA INICIANTE COR: ROSA MATERIAL: TECIDO NAPA OU COURO SINTÉTICO, SOLADO DE COURO OU CAMURÇA INTEIRO OU BIPARTIDO. TAMANHO: 30	PAR	400
133	460771	SAPATILHA TIPO: BALLET PARA INICIANTE COR: ROSA MATERIAL: TECIDO NAPA OU COURO SINTÉTICO, SOLADO DE COURO OU CAMURÇA INTEIRO OU BIPARTIDO. TAMANHO:31	PAR	400
134	460771	SAPATILHA TIPO: BALLET PARA INICIANTE COR: ROSA MATERIAL: TECIDO NAPA OU COURO SINTÉTICO, SOLADO DE COURO OU CAMURÇA INTEIRO OU BIPARTIDO. TAMANHO: 32	PAR	400
135	460771	SAPATILHA TIPO: BALLET PARA INICIANTE COR: ROSA MATERIAL: TECIDO NAPA OU COURO SINTÉTICO, SOLADO DE COURO OU CAMURÇA INTEIRO OU BIPARTIDO. TAMANHO: 33	PAR	200
136	460771	SAPATILHA TIPO: BALLET PARA INICIANTE COR: ROSA MATERIAL: TECIDO NAPA OU COURO SINTÉTICO, SOLADO DE COURO OU CAMURÇA INTEIRO OU BIPARTIDO. TAMANHO: 34	PAR	200
137	460771	SAPATILHA TIPO: BALLET PARA INICIANTE COR: ROSA MATERIAL: TECIDO NAPA OU COURO SINTÉTICO, SOLADO DE COURO OU CAMURÇA INTEIRO OU BIPARTIDO. TAMANHO: 35	PAR	200
138	460771	SAPATILHA TIPO: BALLET PARA INICIANTE COR: ROSA MATERIAL: TECIDO NAPA OU COURO SINTÉTICO, SOLADO DE COURO OU CAMURÇA INTEIRO OU BIPARTIDO. TAMANHO: 36	PAR	200

139	460771	SAPATILHA TIPO: BALLET PARA INICIANTE COR: ROSA MATERIAL: TECIDO NAPA OU COURO SINTÉTICO, SOLADO DE COURO OU CAMURÇA INTEIRO OU BIPARTIDO. TAMANHO: 37	PAR	200
140	460771	SAPATILHA TIPO: BALLET PARA INICIANTE COR: ROSA MATERIAL: TECIDO NAPA OU COURO SINTÉTICO, SOLADO DE COURO OU CAMURÇA INTEIRO OU BIPARTIDO. TAMANHO: 38	PAR	100
141	460771	SAPATILHA TIPO: BALLET PARA INICIANTE COR: ROSA MATERIAL: TECIDO NAPA OU COURO SINTÉTICO, SOLADO DE COURO OU CAMURÇA INTEIRO OU BIPARTIDO. TAMANHO: 39	PAR	50
142	460771	SAPATILHA TIPO: BALLET (MEIA PONTA F22B) COR: ROSA MATERIAL: EM LONA OU COURO SINTÉTICO, SOLADO INTEIRO OU BIPARTIDO, SOBREPALMILHA 100% POLIÉSTER. TAMANHO: 31	PAR	10
143	460771	SAPATILHA TIPO: BALLET (MEIA PONTA F22B) COR: ROSA MATERIAL: EM LONA OU COURO SINTÉTICO, SOLADO INTEIRO OU BIPARTIDO, SOBREPALMILHA 100% POLIÉSTER. TAMANHO: 32	PAR	10
144	460771	SAPATILHA TIPO: BALLET (MEIA PONTA F22B) COR: ROSA MATERIAL: EM LONA OU COURO SINTÉTICO, SOLADO INTEIRO OU BIPARTIDO, SOBREPALMILHA 100% POLIÉSTER. TAMANHO: 33	PAR	10

145	460771	SAPATILHA TIPO: BALLET (MEIA PONTA F22B) COR: ROSA MATERIAL: EM LONA OU COURO SINTÉTICO, SOLADO INTEIRO OU BIPARTIDO, SOBREPALMILHA 100% POLIÉSTER. TAMANHO: 34	PAR	10
146	460771	SAPATILHA TIPO: BALLET (MEIA PONTA F22B) COR: ROSA MATERIAL: EM LONA OU COURO SINTÉTICO, SOLADO INTEIRO OU BIPARTIDO, SOBREPALMILHA 100% POLIÉSTER. TAMANHO: 35	PAR	10
147	460771	SAPATILHA TIPO: BALLET (MEIA PONTA F22B) COR: ROSA MATERIAL: EM LONA OU COURO SINTÉTICO, SOLADO INTEIRO OU BIPARTIDO, SOBREPALMILHA 100% POLIÉSTER. TAMANHO: 36	PAR	10
148	460771	SAPATILHA TIPO: BALLET (MEIA PONTA F22B) COR: ROSA MATERIAL: EM LONA OU COURO SINTÉTICO, SOLADO INTEIRO OU BIPARTIDO, SOBREPALMILHA 100% POLIÉSTER. TAMANHO: 37	PAR	10
149	460771	SAPATILHA TIPO: BALLET (MEIA PONTA F22B) COR: ROSA MATERIAL: EM LONA OU COURO SINTÉTICO, SOLADO INTEIRO OU BIPARTIDO, SOBREPALMILHA 100% POLIÉSTER. TAMANHO: 38	PAR	10
150	460771	SAPATILHA TIPO: BALLET (MEIA PONTA F22B) COR: ROSA MATERIAL: EM LONA OU COURO SINTÉTICO, SOLADO INTEIRO OU BIPARTIDO, SOBREPALMILHA 100% POLIÉSTER. TAMANHO: 39	PAR	10

151	460771	SAPATILHA TIPO: JAZZ COR: PRETA MATERIAL EM COURO SINTÉTICO OU LONA, SOLADO (SPLIT SOLE). FORMATO BICO ARREDONDADO, COM REFORÇO NA PONTA E ANATÔMICO. MODELO COM FECHAMENTO EM ELÁSTICO NO PEITO DO PÉ. TAMANHO: 36	PAR	35
152	460771	SAPATILHA TIPO: JAZZ COR: PRETA MATERIAL EM COURO SINTÉTICO OU LONA, SOLADO (SPLIT SOLE). FORMATO BICO ARREDONDADO, COM REFORÇO NA PONTA E ANATÔMICO. MODELO COM FECHAMENTO EM ELÁSTICO NO PEITO DO PÉ. TAMANHO: 38	PAR	35
153	460771	SAPATILHA TIPO: JAZZ COR: PRETA MATERIAL EM COURO SINTÉTICO OU LONA, SOLADO (SPLIT SOLE). FORMATO BICO ARREDONDADO, COM REFORÇO NA PONTA E ANATÔMICO. MODELO COM FECHAMENTO EM ELÁSTICO NO PEITO DO PÉ. TAMANHO: 40	PAR	15
154	460771	SAPATILHA TIPO: JAZZ COR: PRETA MATERIAL EM COURO SINTÉTICO OU LONA, SOLADO (SPLIT SOLE). FORMATO BICO ARREDONDADO, COM REFORÇO NA PONTA E ANATÔMICO. MODELO COM FECHAMENTO EM ELÁSTICO NO PEITO DO PÉ. TAMANHO: 42	PAR	15
LOTE II - EQUIPAMENTOS ESPORTIVOS				
155	383822	CAMA ELÁSTICA: CAMA ELÁSTICA MINI JUMP PROFISSIONAL, 150KG, CORES VARIADAS COM 6 PÉS, 30 MOLAS, LONAS DE 2000 FIOS, MOLAS EM AÇO ZINCADA E GANCHOS ZINCADOS, ESTRUTURA EM AÇO CARBONO.	UND	400
156	471988	MESA DE TÊNIS FABRICADA EM MDF 25 MM; DOBRÁVEL COM RODÍZIO; MEDIDAS APROXIMADAS: PRODUTO 2,74MX 1,52M X 0,76M, PESO APROXIMADO 125KG, ACABAMENTO EM PRIMER AZUL COM SECAGEM UV E LINHAS	UND	15

		DEMARCATÓRIAS BRANCA, ESTRUTURA DOS PÉS ARTICULADOS EM FERRO COM RODÍZIO NOS PÉS CENTRAIS PARA TRANSPORTE, PÉS COM PROTEÇÃO, PINTURA ELETROSTÁTICA AZUL.		
157	486719	MINI TRAVE DE FUTEBOL: PAR DE TRAVE REDE MINQUADRA FUTEBOL, MATERIAL DA REDE: FIO 2MM DE NYLON (POLIETILENO), COM MALHA 5CM X 5CM, ESPESSURA APROXIMADA: MEDINDO 0,50M ALTURA X 0,80M COMPRIMENTO, PAR DE TRAVES (FUTEBOL) DESMONTÁVEL, DE METAL/FERRO, 02 JOGOS CONTENDO, CANTONEIRAS PLÁSTICAS PARA MONTAGEM, MANUAL DE INSTRUÇÃO PARA MONTAGEM (ILUSTRADO).	PAR	70
158	251593	POSTE PARA VÔLEI (PAR): FABRICAÇÃO TUBO GALVANIZADO DIÂMETRO 3' (TRÊS POLEGADAS), COM CATRACA COM MANIVELA E CARRETILHA, BEM COMO ALÇAS DE SUPORTE PARA FIXAÇÃO ADEQUADA DA REDE, MEDIDAS APROXIMADAS: ALTURA 3,00 M (0,50M PARA ENCAIXE NO SOLO) TUBULAR - 80MM REGULAGEM DE ALTURA PARA 3 CATEGORIAS: MASCULINO, FEMININO E JUVENIL. EM AÇO GALVANIZADO E COM PINTURA ESMALTE ACRÍLICO COM ZARCÃO.	PAR	20
159	607794	TRAVE DE FUTEBOL DE CAMPO: PAR DE TRAVES DE FUTEBOL DE CAMPO, MEDINDO APROXIMADAMENTE: 7,31 X 2,44 X 2,00 (LXAXP) COM BASE, FABRICADO EM TUBO METÁLICO.	PAR	60
160	607794	TRAVE DE FUTEBOL SOCIETY: PAR DE TRAVES DE FUTEBOL SOCIETY, MEDINDO APROXIMADAMENTE 5,00 X 2,20M (LXA), MONOBLOCO FEITA EM FERRO, COM BASE.	PAR	40
161	607764	TRAVE PARA ESPORTE DE QUADRA (FUTSAL): PAR DE TRAVES, FEITA EM FERRO MEDINDO 3MX2MX1M (LXAXP), ZEBRADA NAS CORES BRANCA E PRETO, FABRICADA COM TUBO QUADRADO DE 80MM X 80MM.	PAR	40
162	462018	MINI TRAMPOLIM: MINI TRAMPOLIM COM AS SEGUINTEES ESPECIFICAÇÕES: – ALTURA DO SOLO ATÉ A LONA NO MÍNIMO 20 CENTÍMETROS E MÁXIMO 30 CENTÍMETROS, DIÂMETRO DE NO MÍNIMO 98 CENTÍMETROS E MÁXIMO 110 CENTÍMETROS, ESTRUTURA FABRICADA EM AÇO CARBONO REFORÇADO, COM PINTURA ELETROSTÁTICA NA COR PRETA, ARO DE REFORÇO INFERIOR, 32 MOLAS	UND	200

		FABRICADAS EM AÇO, 6 PÉS DE AÇO CARBONO COM SAPATAS DE BORRACHA PARA MAIOR ADERÊNCIA COM O SOLO, LONA NA COR PRETA FABRICADA COM TECIDO SANNET 2000 FIOS COM COSTURA DUPLA, CAPA DE PROTEÇÃO PARA AS MOLAS. SUPORTAR NO MÍNIMO 190 KG.		
--	--	--	--	--

LOTE III - INSTRUMENTOS E ACESSÓRIOS MÚSICAIS/EQUIPAMENTOS DE SOM				
163	289115	AGÔGÔ: FEITO DE OURIÇO DA CASTANHA DO PARÁ, 2 OURIÇOS DE CASTANHA DO PARÁ, COR NATURAL, 1 BAQUETA DE MADEIRA, TAMANHO APROXIMADO: 37 X 13 X 13 CM (CxAxL), PESO APROXIMADO: 300G.	UND	20
164	289112	ATABAQUE: PARA PERCUSSÃO. AFINAÇÃO EM TARRAXA COM PARAFUSOS. TAMANHO APROX DE 45 CM. ATABAQUE DE AFINAÇÃO COM PARAFUSO CASCO EM MADEIRA DE LEI OU SIMILAR	UND	20
165	289108	BERIMBAU: FABRICADO EM MADEIRA DE BIRIBA TRATADA. ACABAMENTO NA CABAÇA, AMARRADA COM RAMI, VERGA DE ALTA QUALIDADE. MEDINDO APROX 160 CM DE ALTURA; ACOMPANHA CAXIXI E BAQUETA.	UND	15
166	614262	PEÇAS E ACESSÓRIOS INSTRUMENTO MUSICAL TIPO: BREU APLICAÇÃO: VIOLINO VIOLA E CELLO CARACTERÍSTICAS ADICIONAIS: TIPO PEDRA DE COLOFÔNIA.	UND	10
167	614523	CAIXA AMPLIFICADORA (ATIVA): CONECTIVIDADE VIA BLUETOOTH, PENDRIVE, POTÊNCIA MÍNIMA DE 1500WATTS, SOBWOOFER DE 15" TIPO DE ALTO- FALANTE WOOFER, 120V, ALIMENTAÇÃO POR FIO, CONEXÕES XLR DE ENTRADA E SAÍDA.	UND	15
168	601640	ACESSÓRIO DE INSTRUMENTO MUSICAL TIPO: KIT CORDAS PARA VIOLÃO MATERIAL: ENCORDAMENTO DE NYLON 0.28 / 0.41, APLICÁVEL PARA VIOLÃO, COM BOLINHAS INFORMANDO AS CORES DE CADA CORDA. QUANTIDADE: EMBALAGEM CONTENDO 6 CORDAS (MI, SI, SOL, RÉ, LÁ, MI).	KIT	500

169	601635	<p>ACESSÓRIO DE INSTRUMENTO MUSICAL TIPO: KIT CORDAS PARA VIOLINO</p> <p>MATERIAL: ENCORDAMENTO FABRICADO EM AÇO 0.25 / 0.86, APLICÁVEL PARA VIOLINO 4/4.</p> <p>QIANTIDADE: EMBALAGEM COM 4 CORDAS (Mi, La, Re, Sol).</p>	KIT	80
170	601634	<p>ACESSÓRIO DE INSTRUMENTO MUSICAL TIPO: KIT CORDAS PARA VIOLA</p> <p>MATERIAL: ENCORDAMENTO FABRICADO EM AÇO 010. 012. 008. 010. 012 / 010. 012. 019. 022. 030, APLICÁVEL PARA VIOLA 4/4.</p> <p>QUANTIDADE: EMBALAGEM COM 10 CORDAS.</p>	KIT	30
171	601637	<p>ACESSÓRIO DE INSTRUMENTO MUSICAL TIPO: KIT CORDAS PARA VIOLONCELO</p> <p>MATERIAL: ENCORDAMENTO FABRICADO EM MATERIAL SINTÉTICO E METAL APLICÁVEL PARA VIOLONCELO. QUANTIDADE: EMBALAGEM COM 04 CORDAS (DO, RE, LA SOL).</p>	KIT	15
172	471930	<p>ACESSÓRIO DE INSTRUMENTO MUSICAL TIPO: ESTANTE DE PARTITURA:</p> <p>MATERIAL: EM AÇO, COM AJUSTE DE ALTURA, INCLUNAÇÃO, PEDESTAL RETRÁTIL, MEDINDO APROX. 140CM DE ALTURA, COM SUPORTE DE PARTIRURA MEDINDO APROX. 49 x 35 CM.</p>	UND	60
173	486280	<p>ACESSÓRIO DE INSTRUMENTO MUSICAL TIPO: ESPALEIRA</p> <p>MATERIAL: FABRICADO EM MATERIAL ABS C/ ESPUMA, AJUSTÁVEL, PARA VIOLINO ¾</p>	UND	30
174	486280	<p>ACESSÓRIO DE INSTRUMENTO MUSICAL TIPO: ESPALEIRA</p> <p>MATERIAL: ABS C/ ESPUMA, AJUSTÁVEL, PARA VIOLINO 4/4</p>	UND	30
175	486280	<p>ACESSÓRIO DE INSTRUMENTO MUSICAL TIPO: ESPALEIRA</p> <p>MATERIAL: ABS C/ ESPUMA, AJUSTÁVEL, PARA VIOLA DE ARCO TAMANHO DE 39 A 40</p>	UND	30

176	486284	ESTOJO CASE RETANGULAR PARA VIOLINO 3/4 MATERIAL INTERNO AVELUDADO, REVESTIMENTO EXTERNO EM NYLON RESISTENTE, COM BOLSOS EXTERNOS, FECHAMENTO COM CHAVE, COM HIGRÔMETRO PARA CONTROLAR E MEDIR A TEMPERATURA INTERIOR. MEDINDO APROX. 80 x 25 x 13 CM (AxLxE)	UND	10
177	486284	ESTOJO CASE RETANGULAR PARA VIOLINO 4/4 MATERIAL INTERNO AVELUDADO, REVESTIMENTO EXTERNO EM NYLON RESISTENTE, COM BOLSOS EXTERNOS, FECHAMENTO COM CHAVE, COM HIGRÔMETRO PARA CONTROLAR E MEDIR A TEMPERATURA INTERIOR. MEDINDO APROX. 78 x 22 x 13 CM.	UND	20
178	486284	ESTOJO CASE RETANGULAR PARA VIOLA DE ARCO TAMANHO: ATÉ 42 CARACTERÍSTICAS: ACABAMENTO INTERNO VELUDO. ESPAÇO PARA 2 ARCOS E FECHADURA EM METAL CENTRALIZADA COM CHAVE. ESPAÇO PARA ESPALEIRA. FUNDO EXTRA ALMOFADADO PARA MANTER O INSTRUMENTO NSO. COMPARTIMENTO INTERNO PARA ACESSÓRIOS. REVESTIMENTO EXTERNO EM OXFORD PRETO. COM HIGRÔMETRO.	UND	08
179	486121	FLAUTA DOCE TIPO: SOPRANO SISTEMA: GERMÂNICO MATERIAL: FEITA EM RESINA ACABAMENTO SUPERFICIAL.	UND	30
180	486121	FLAUTA DOCE TIPO: CONTRALTO SISTEMA: GERMÂNICO MATERIAL: FEITA EM RESINA ACABAMENTO SUPERFICIAL.	UND	20

181	486121	FLAUTA DOCE TIPO: TENOR SISTEMA: GERMÂNICO MATERIAL: FEITA EM RESINA ACABAMENTO SUPERFICIAL.	UND	20
182	486122	FLAUTA DOCE TIPO: SOPRANO SISTEMA: BARROCO MATERIAL FEITA EM RESINA ACABAMENTO SUPERFICIAL	UND	30
183	366155	MESA DE SOM: 18 CANAIS (XR 18 WIFI) MESA DE SOM DIGITAL MODELO RACK COM 18 CANAIS. MODELO DE REFERÊNCIA: IGUAL OU SUPERIOR XR18 X18 M18.	UND	10
184	602679	MESA DE SOM: 12 CANAIS, XRL BALANCEADO TIPO: DIGITAL; COM 12 CANAIS; COM 2 AUXILIARES; ENTRADA USB COM DISPLAY; EQUALIZACAO: 3 VIAS (GRAVE, MEDIO E AGUDO); COM 2 EQUALIZADORES GRAFICOS DE 7 BANDAS; SAIDA ESTEREO PARA FONE DE OUVIDO; PHANTOM POWER: 48V; PROCESSADOR COM EFEITOS 99 DSP; SUBGRUP G1/G2; LEDS INDICADORES DE PICO POR CANAL; INSERT POR CANAL; SOLO/MUTE POR CANAL; ALIMENTACAO: 110/220V.	UND	10
185	486344	Kit MICRO AFINADOR TIPO: PARA VIOLINO MODELO: AFINADOR PARA VIOLINO 3/4 E 4/4, COM 4 PEÇAS. MATERIAL: EM METAL; ACABAMENTO CROMADO.	KIT	20
186	602679	Kit MICRO AFINADOR TIPO: PARA VIOLA DE ARCO MODELO: AFINADOR PARA VILA DE ARCO, COM 4 PEÇAS. MATERIAL: EM METAL; ACABAMENTO CROMADO.	KIT	15
187	624663	MICROFONE TIPO: DE MÃO MATERIAL: METÁLICO COR: PRETA CARACTERÍSTICAS: DISPOSITIVOS COMPATÍVEIS: XLR. CONECTOR/ES DE SAÍDA:	UND	30

		XLR.; FREQUÊNCIA MÁXIMA: 15HZ.; FREQUÊNCIA MÍNIMA: 50HZ.;CABO 7MT.		
188	366415	MICROFONE PARA INSTRUMENTO DE CORDA APLICAÇÃO: VIOLA, VIOLONCELO E VIOLA, E CONTRABAIXO. CARACTERÍSTICAS: CABO XLR SISTEMA DE LAPELA CABO DE 7MT	UND	60
189	461528	SUPORTE MICROFONE MATERIAL: ALUMÍNIO TIPO: ARTICULADO APLICAÇÃO: AUDIO CARACTERÍSTICAS: SUPORTA ATÉ 2 KG SUGESTÃO COR: PRETO/PRATA	UND	30
190	611389	ACESSÓRIO DE INSTRUMENTO MUSICAL TIPO: PALHETAS PARA VIOLÃO KIT COM 12 UNIDADES. TAMANHO: G DIMENSÕES: 10,16 X 6,35 X 0,64 CM 9,98.	UND	100
191	486131	INSTRUMENTO MUSICAL TIPO: KIT PANDEIRO - COM AFINADOR E PLATINELAS MATERIAL: COM PELE INJETADA DE NYLON. QUANTIDADE: 1 PANDEIRO COM 7 AFINADORES E 6 PARES DE PLATINELAS	UND	20
192	289113	INSTRUMENTO MUSICAL TIPO: RECO-RECO COM BAQUETA MATERIAL: BAMBU	UND	20
193	486279	SUPORTE PARA INSTRUMENTOS MÚSICAIS TIPO: VIOLÃO MATERIAL: HASTES EMBORRACHADAS,	UND	100

		CARACTERÍSTICAS: SUPORTE FIXADO POR BUCHA E PARAFUSO		
194	607682	ACESSÓRIO DE INSTRUMENTO MUSICAL TIPO: TARRAXAS PARA VIOLÃO QUANTIDADE: JOGO COM 6 UN. MATERIAL: AÇO, PINO FINO CROMADO 3+3, E PARAFUSOS DE FIXAÇÃO.	PCT	100
195	607682	ACESSÓRIO DE INSTRUMENTO MUSICAL TIPO: TARRAXAS PARA VIOLÃO QUANTIDADE: CONJUNTO COM OS DOIS LADOS. MATERIAL: AÇO, PINO GROSSO DOURADA,	PCT	100
196	486233	INSTRUMENTO MUSICAL TIPO: TECLADO CARACTERÍSTICAS: 61 TECLAS + VISOR DE LED 350 TIMBRES BEM SELECIONADOS, 350 RITMOS POPULARES.	UND	24
197	243235	INSTRUMENTO MUSICAL TIPO: VIOLA DE ARCO TAMANHO: 39 CARACTERÍSTICAS: COMPLETO COM FUNDO EM ACERO OU ABETO MACIÇO, ACABAMENTO EM VERNIZ BRILHANTE, ACESSÓRIOS EM ÉBANO, ARCO OCTAGONAL DE CRINA ANIMAL.	UND	10
198	243235	INSTRUMENTO MUSICAL TIPO: VIOLA DE ARCO TAMANHO: 40 CARACTERÍSTICAS: COMPLETO COM FUNDO EM ACERO OU ABETO MACIÇO, ACABAMENTO EM VERNIZ BRILHANTE, ACESSÓRIOS EM ÉBANO, ARCO OCTAGONAL DE CRINA ANIMAL.	UND	10
199	471929	INSTRUMENTO MUSICAL TIPO: VIOLÃO ACÚSTICO MATERIAL: CORPO EM SPRUCE, BRAÇO EM CEDRO, TENSOR, TARRACHA DE PINO GROSSO DOURADA, TRASTES EM CROMO NIQUEL, MARCAÇÃO NA LATERAL DA ESCALA,	UND	80

		COR NATURAL E ENCORDOAMENTO DE NYLON DE QUALIDADE.		
200	486344	INSTRUMENTO MUSICAL TIPO: VIOLÃO ELÉTRICO MATERIAL: FAIXA E FUNDO DE PAU-FERRO; BRAÇO: CEDRO COM REFORÇO E TENSOR; ESCALA: PAU-FERRO; MARCAÇÃO NA LATERAL DA ESCALA; TRASTES: 19 EM ALPACA; CAPTADOR: PRÉ ATIVO 4 BANDAS GEQ-4; TARRAXAS: PINO GROSSO DOURADA; COR NATURAL E ENCORDOAMENTO: NYLON.	UND	30
201	486284	INSTRUMENTO MUSICAL TIPO: VIOLINO TAMANHO: 3/4 CARACTERISTICA: COMPLETO COM FUNDO EM ACERO OU ABETO MACIÇO, ACABAMENTO EM VERNIZ BRILHANTE, ACESSÓRIOS EM ÉBANO, ARCO OCTAGONAL DE CRINA ANIMAL	UND	20
202	486284	INSTRUMENTO MUSICAL TIPO: VIOLINO TAMANHO: 4/4 CARACTERISTICA: CORPO DE MADEIRA COMPENSADA, VERNIZ NA COR MADEIRA ALTO BRILHO, CAVALETE DE MADEIRA, CORDAS DE METAL, DIMENSÕES: VIOLINO CORPO: 35,5 CM, COMPRIMENTO: 59 CM, LARGURA: 21 CM, ALTURA: 4 CM (DO CORPO DO VIOLINO), PESO APROXIMADO DO VIOLINO: 450G.	UND	30
203	602791	INSTRUMENTO MUSICAL TIPO: VIOLONCELLO TAMANHO: 3/4: COMPLETO COM FUNDO EM ACERO OU ABETO MACIÇO, ACABAMENTO EM VERNIZ BRILHANTE, ACESSÓRIOS EM ÉBANO, ARCO DE CRINA ANIMAL, CAPA ACOLCHOADA.	UND	10

204	602791	INSTRUMENTO MUSICAL TIPO: VIOLONCELLO TAMANHO: 4/4 COMPLETO COM FUNDO EM ACERO OU ABETO MACIÇO, ACABAMENTO EM VERNIZ BRILHANTE, ACESSÓRIOS EM ÉBANO, ARCO DE CRINA ANIMAL, CAPA ACOLCHOADA.	UND	10
-----	--------	--	-----	----

LOTE IV - PREMIAÇÃO				
ITEM	CATMAT	DESCRIÇÃO	UND	QUANT.
205	618918	MEDALHA: 1º LUGAR MATERIAL: EM ACRÍLICO, COM 7 CM DE DIÂMETRO E 3MM DE ESPESSURA. ACOMPANHA FITA DE CETIM. COR A DEFINIR. PERSONALIZADA TENDO A LOGOMARCA DO EVENTO	UND	1.000
206	618918	MEDALHA: 2º LUGAR MATERIAL: EM ACRÍLICO, COM 7 CM DE DIÂMETRO E 3MM DE ESPESSURA. ACOMPANHA FITA DE CETIM. COR A DEFINIR. PERSONALIZADA TENDO A LOGOMARCA DO EVENTO	UND	1.000
207	618918	MEDALHA: 3º LUGAR MATERIAL: EM ACRÍLICO, COM 7 CM DE DIÂMETRO E 3MM DE ESPESSURA. ACOMPANHA FITA DE CETIM. COR A DEFINIR. PERSONALIZADA TENDO A LOGOMARCA DO EVENTO	UND	1.000
208	618918	MEDALHA: PARTICIPAÇÃO MATERIAL: EM ACRÍLICO, COM 7 CM DE DIÂMETRO E 3MM DE ESPESSURA. ACOMPANHA FITA DE CETIM. COR A DEFINIR. PERSONALIZADA TENDO A LOGOMARCA DO EVENTO	UND	4.000
209	600041	TROFÉU: 1º LUGAR MATERIAL: EM ACRÍLICO PERSONALIZADO. COM 80CM DE ALTURA COM UMA BASE DE 50 CM. ACOMPANHADA COM A LOGO DO EVENTO E GRAVAÇÃO.	UND	200

210	600041	TROFÉU: 2º LUGAR MATERIAL: EM ACRÍLICO PERSONALIZADO. COM 70CM DE ALTURA COM UMA BASE DE 40 CM. ACOMPANHADA COM A LOGO DO EVENTO E GRAVAÇÃO.	UND	200
211	600041	TROFÉU: 3º LUGAR MATERIAL: EM ACRÍLICO PERSONALIZADO. COM 60CM DE ALTURA COM UMA BASE DE 35 CM. ACOMPANHADA COM A LOGO DO EVENTO E GRAVAÇÃO.	UND	200

LOTE V - ESPELHO E BARRA				
ITEM	CATMAT	DESCRIÇÃO	UND	QUANT.
212	459759	ESPELHO DE PAREDE: PEÇA DE ESPELHO COM ESPESSURA DE 4MM, COM INSTALAÇÃO NA PAREDE.	M²	300
213	469040	BARRA MÓVEL DE SUPORTE DE BALLET: CONJUNTO DE BARRA MÓVEL COM DIAMETRO DE 4CM, CONFECCIONADA EM AÇO CARBONO SAE COM ACABAMENTO EM PINTURA ELETROSTÁTICA EM EPOXI PÓ, SENDO 02 BARRAS COM COMPRIMENTO DE 3M, E SUPORTE DE BARRAS DE 1M DE ALTURA. COM SUPORTE REGULAVÉL DE ALTURA PARA AS BARRAS.	CONJ	10

LOTE VI – UNIFORMES				
ITEM	CATMAT	DESCRIÇÃO	UND	QTD
214	303726	FAIXA DE GRADUAÇÃO ESPORTIVA /KARATÊ/JUDÔ/JIUJITSU: MATERIAL: EM TECIDO 100% ALGODÃO. CORES: BRANCA, AMARELA, VERMELHA, LARANJA, VERDE, ROXA, MARROM, PRETA, CINZA, AZUL. TAMANHO: COM 4CM DE LARGURA	UND	1825

215	626517	CALÇA DE CAPOEIRA MATERIAL: EM ELANCA COM COSTURA BATIDA NAS LATERAIS (DENTRO E DE FORA DE CADA PERNA), COM COSTURA TIPO GAVIÃO REDONDO E REFORÇADO. COR: BRANCA TAMANHO: M - ALTURA DE 1,26 ATÉ 1,35 (7 E 8 ANOS).	UND	50
216	626517	CALÇA DE CAPOEIRA MATERIAL: EM ELANCA COM COSTURA BATIDA NAS LATERAIS (DENTRO E DE FORA DE CADA PERNA), COM COSTURA TIPO GAVIÃO REDONDO E REFORÇADO. COR: BRANCA TAMANHO: M - ALTURA DE 1,36 ATÉ 1,45 E (9 E 10 ANOS).	UND	70
217	626517	CALÇA DE CAPOEIRA MATERIAL: EM ELANCA COM COSTURA BATIDA NAS LATERAIS (DENTRO E DE FORA DE CADA PERNA), COM COSTURA TIPO GAVIÃO REDONDO E REFORÇADO. COR: BRANCA TAMANHO: M - ALTURA DE 1,46 ATÉ 1,55 (11 E 12 ANOS).	UND	80
218	626517	CALÇA DE CAPOEIRA MATERIAL: EM ELANCA COM COSTURA BATIDA NAS LATERAIS (DENTRO E DE FORA DE CADA PERNA), COM COSTURA TIPO GAVIÃO REDONDO E REFORÇADO. COR: BRANCA TAMANHO: M - ALTURA DE 1,56 ATÉ 1,65 E (13 E 14 ANOS).	UND	40
219	626517	CALÇA DE CAPOEIRA MATERIAL: EM ELANCA COM COSTURA BATIDA NAS LATERAIS (DENTRO E DE FORA DE CADA PERNA), COM COSTURA TIPO GAVIÃO REDONDO E REFORÇADO. COR: BRANCA TAMANHO: M - ALTURA DE 1,66 ATÉ 1,75 E (15 E 16 ANOS).	UND	15

220	626517	<p>CALÇA DE CAPOEIRA</p> <p>MATERIAL: EM ELANCA COM COSTURA BATIDA NAS LATERAIS (DENTRO E DE FORA DE CADA PERNA), COM COSTURA TIPO GAVIÃO REDONDO E REFORÇADO.</p> <p>COR: BRANCA</p> <p>TAMANHO: M - ALTURA DE 1,76 ATÉ 1,85 E (17 ANOS EM DIANTE).</p>	UND	15
221	613041	<p>REGATA</p> <p>MATERIAL: 67% POLIÉSTER E 33% VISCOSE (MALHA PV). COR: BRANCA</p> <p>TAMANHO: M:7 A 8 ANOS</p> <p>CONTENDO A LOGOMARCAS DO CENTRO DE CONVIVÊNCIA DA JUVENTUDE E DA ALE/RR NA PARTE DA FRENTE E DA SUPERINTENDÊNCIA DE PROGRAMAS ESPECIAIS NA COSTA DA CAMISA.</p> <p>O TIPO DE PINTURA DEVERÁ SER DE ESTAMPA TOTAL EM SUBLIMAÇÃO.</p>	UND	30
222	613041	<p>REGATA</p> <p>MATERIAL: 67% POLIÉSTER E 33% VISCOSE (MALHA PV). COR: BRANCA</p> <p>TAMANHO: M:9 A 10 ANOS</p> <p>CONTENDO A LOGOMARCAS DO CENTRO DE CONVIVÊNCIA DA JUVENTUDE E DA ALE/RR NA PARTE DA FRENTE E DA SUPERINTENDÊNCIA DE PROGRAMAS ESPECIAIS NA COSTA DA CAMISA.</p> <p>O TIPO DE PINTURA DEVERÁ SER DE ESTAMPA TOTAL EM SUBLIMAÇÃO.</p>	UND	70
223	613041	<p>REGATA</p> <p>MATERIAL: 67% POLIÉSTER E 33% VISCOSE (MALHA PV). COR: BRANCA</p> <p>TAMANHO: M -11 A 12 ANOS</p> <p>CONTENDO A LOGOMARCAS DO CENTRO DE CONVIVÊNCIA DA JUVENTUDE E DA ALE/RR NA PARTE DA FRENTE E DA SUPERINTENDÊNCIA DE PROGRAMAS</p>	UND	80

		ESPECIAIS NA COSTA DA CAMISA. O TIPO DE PINTURA DEVERÁ SER DE ESTAMPA TOTAL EM SUBLIMAÇÃO.		
224	613041	REGATA MATERIAL: 67% POLIÉSTER E 33% VISCOSE (MALHA PV). COR: BRANCA TAMANHO: M: 13 A 14 ANOS CONTENDO A LOGOMARCAS DO CENTRO DE CONVIVÊNCIA DA JUVENTUDE E DA ALE/RR NA PARTE DA FRENTE E DA SUPERINTENDÊNCIA DE PROGRAMAS DE PROGRAMAS ESPECIAIS NA COSTA DA CAMISA. O TIPO DE PINTURA DEVERÁ SER DE ESTAMPA TOTAL EM SUBLIMAÇÃO.	UND	40
225	613041	REGATA MATERIAL: 67% POLIÉSTER E 33% VISCOSE (MALHA PV). COR: BRANCA TAMANHO: M: 15 A 16 ANOS. TAMANHO M: 17 ANOS EM DIANTE (ALTURA 1,76 ATÉ 1,85) CONTENDO A LOGOMARCAS DO CENTRO DE CONVIVÊNCIA DA JUVENTUDE E DA ALE/RR NA PARTE DA FRENTE E DA SUPERINTENDÊNCIA DE PROGRAMAS ESPECIAIS NA COSTA DA CAMISA. TIPO DE PINTURA DEVERÁ SER DE ESTAMPA TOTAL EM SUBLIMAÇÃO.	UND	30

226	625112	<p>REGATA</p> <p>MATERIAL: TECIDO 100% POLIÉSTER. COR: VERDE</p> <p>TAMANHO: M (13 A 15 ANOS)</p> <p>IDENTIFICAÇÃO: A LOGOMARCAS DO CENTRO DE CONVIVÊNCIA DA JUVENTUDE E DA ALE/RR NA PARTE DA FRENTE E DA SUPERINTENDÊNCIA DE PROGRAMAS ESPECIAIS NA COSTA DA CAMISA. O TIPO DE PINTURA DEVERÁ SER DE ESTAMPA TOTAL EM SUBLIMAÇÃO.</p> <p>O NOME DA MODALIDADE, SERÁ DA COR BRANCA, E FICARÁ NA FRENTE DA CAMISA, CONFORME AS MODALIDADES.</p> <p>MODALIDADES: VÔLEI DE QUADRA/TREINAMENTO FUNCIONAL E OUTRAS.</p>	UND	150
227	625112	<p>REGATA</p> <p>MATERIAL: TECIDO 100% POLIÉSTER. COR: VERDE</p> <p>TAMANHO: G (15 A 18 ANOS)</p> <p>IDENTIFICAÇÃO: A LOGOMARCAS DO CENTRO DE CONVIVÊNCIA DA JUVENTUDE E DA ALE/RR NA PARTE DA FRENTE E DA SUPERINTENDÊNCIA DE PROGRAMAS ESPECIAIS NA COSTA DA CAMISA. O TIPO DE PINTURA DEVERÁ SER DE ESTAMPA TOTAL EM SUBLIMAÇÃO.</p> <p>O NOME DA MODALIDADE, SERÁ DA COR BRANCA, E FICARÁ NA FRENTE DA CAMISA, CONFORME AS MODALIDADES.</p> <p>MODALIDADES: VÔLEI DE QUADRA/TREINAMENTO FUNCIONAL E OUTRAS.</p>	UND	350

228	625112	<p>REGATA</p> <p>MATERIAL: TECIDO 100% POLIÉSTER. COR: VERDE</p> <p>TAMANHO: GG (18 A 60 ANOS)</p> <p>IDENTIFICAÇÃO: A LOGOMARCAS DO CENTRO DE CONVIVÊNCIA DA JUVENTUDE E DA ALE/RR NA PARTE DA FRENTE E DA SUPERINTENDÊNCIA DE PROGRAMAS ESPECIAIS NA COSTA DA CAMISA. O TIPO DE PINTURA DEVERÁ SER DE ESTAMPA TOTAL EM SUBLIMAÇÃO.</p> <p>O NOME DA MODALIDADE, SERÁ DA COR BRANCA, E FICARÁ NA FRENTE DA CAMISA, CONFORME AS MODALIDADES.</p> <p>MODALIDADES: VÔLEI DE QUADRA/TREINAMENTO FUNCIONAL E OUTRAS.</p>	UND	200
229	430185	<p>CAMISETA</p> <p>TIPO: COM MANGA</p> <p>MATERIAL: TECIDO 100% POLIÉSTER. COR: AZUL</p> <p>TAMANHO: PP (7 A 9 ANOS)</p> <p>IDENTIFICAÇÃO: A LOGOMARCAS DO CENTRO DE CONVIVÊNCIA DA JUVENTUDE E DA ALE/RR NA PARTE DA FRENTE E DA SUPERINTENDÊNCIA DE PROGRAMAS ESPECIAIS NA COSTA DA CAMISA. O TIPO DE PINTURA DEVERÁ SER DE ESTAMPA TOTAL EM SUBLIMAÇÃO.</p> <p>O NOME DA MODALIDADE FICARÁ NA FRENTE DA CAMISA, CONFORME AS MODALIDADES.</p> <p>MODALIDADES: BADMINTON/TÊNIS DE MESA / XADREZ E OUTRAS.</p>	UND	50

230	430185	<p>CAMISETA</p> <p>TIPO: COM MANGA</p> <p>MATERIAL: TECIDO 100% POLIÉSTER. COR: AZUL</p> <p>TAMANHO: P (10 A 12 ANOS)</p> <p>IDENTIFICAÇÃO: A LOGOMARCAS DO CENTRO DE CONVIVÊNCIA DA JUVENTUDE E DA ALE/RR NA PARTE DA FRENTE E DA SUPERINTENDÊNCIA DE PROGRAMAS ESPECIAIS NA COSTA DA CAMISA. O TIPO DE PINTURA DEVERÁ SER DE ESTAMPA TOTAL EM SUBLIMAÇÃO.</p> <p>O NOME DA MODALIDADE FICARÁ NA FRENTE DA CAMISA, CONFORME AS MODALIDADES.</p> <p>MODALIDADES: BADMINTON/TÊNIS DE MESA / XADREZ E OUTRAS.</p>	UND	50
231	430185	<p>CAMISETA</p> <p>TIPO: COM MANGA</p> <p>MATERIAL: TECIDO 100% POLIÉSTER. COR: AZUL</p> <p>TAMANHO: M (13 A 15 ANOS)</p> <p>IDENTIFICAÇÃO: A LOGOMARCAS DO CENTRO DE CONVIVÊNCIA DA JUVENTUDE E DA ALE/RR NA PARTE DA FRENTE E DA SUPERINTENDÊNCIA DE PROGRAMAS ESPECIAIS NA COSTA DA CAMISA. O TIPO DE PINTURA DEVERÁ SER DE ESTAMPA TOTAL EM SUBLIMAÇÃO.</p> <p>O NOME DA MODALIDADE FICARÁ NA FRENTE DA CAMISA, CONFORME AS MODALIDADES.</p> <p>MODALIDADES: BADMINTON/TÊNIS DE MESA / XADREZ E OUTRAS.</p>	UND	50

232	430185	<p>CAMISETA</p> <p>TIPO: COM MANGA</p> <p>MATERIAL: TECIDO 100% POLIÉSTER. COR: AZUL</p> <p>TAMANHO: G (16 A 18 ANOS)</p> <p>IDENTIFICAÇÃO: A LOGOMARCAS DO CENTRO DE CONVIVÊNCIA DA JUVENTUDE E DA ALE/RR NA PARTE DA FRENTE E DA SUPERINTENDÊNCIA DE PROGRAMAS ESPECIAIS NA COSTA DA CAMISA. O TIPO DE PINTURA DEVERÁ SER DE ESTAMPA TOTAL EM SUBLIMAÇÃO.</p> <p>O NOME DA MODALIDADE FICARÁ NA FRENTE DA CAMISA, CONFORME AS MODALIDADES.</p> <p>MODALIDADES: BADMINTON/TÊNIS DE MESA / XADREZ E OUTRAS.</p>	UND	50
233	430185	<p>CAMISETA</p> <p>TIPO: COM MANGA</p> <p>MATERIAL: TECIDO 100% POLIÉSTER. COR: VERDE ÁGUA</p> <p>TAMANHO: PP (7 A 9 ANOS)</p> <p>IDENTIFICAÇÃO: A LOGOMARCAS DO CENTRO DE CONVIVÊNCIA DA JUVENTUDE E DA ALE/RR NA PARTE DA FRENTE E DA SUPERINTENDÊNCIA DE PROGRAMAS ESPECIAIS NA COSTA DA CAMISA. O TIPO DE PINTURA DEVERÁ SER DE ESTAMPA TOTAL EM SUBLIMAÇÃO.</p> <p>O NOME DA MODALIDADE, SERÁ DA COR BRANCA, E FICARÁ NA FRENTE DA CAMISA, CONFORME AS MODALIDADES.</p> <p>MODALIDADES: BREAK DANCE/K-POP/DANÇA DE SALÃO/ZUMBA/RITMO DA TOADA E OUTRAS.</p>	UND	50

234	430185	<p>CAMISETA</p> <p>TIPO: COM MANGA</p> <p>MATERIAL: TECIDO 100% POLIÉSTER. COR: VERDE ÁGUA</p> <p>TAMANHO: P (10 A 12 ANOS)</p> <p>IDENTIFICAÇÃO: A LOGOMARCAS DO CENTRO DE CONVIVÊNCIA DA JUVENTUDE E DA ALE/RR NA PARTE DA FRENTE E DA SUPERINTENDÊNCIA DE PROGRAMAS ESPECIAIS NA COSTA DA CAMISA. O TIPO DE PINTURA DEVERÁ SER DE ESTAMPA TOTAL EM SUBLIMAÇÃO.</p> <p>O NOME DA MODALIDADE, SERÁ DA COR BRANCA, E FICARÁ NA FRENTE DA CAMISA, CONFORME AS MODALIDADES.</p> <p>MODALIDADES: BREAK DANCE/K-POP/DANÇA DE SALÃO/ZUMBA/RITMO DA TOADA E OUTRAS.</p>	UND	50
235	430185	<p>CAMISETA</p> <p>TIPO: COM MANGA</p> <p>MATERIAL: TECIDO 100% POLIÉSTER. COR: VERDE ÁGUA</p> <p>TAMANHO: M (13 A 15 ANOS)</p> <p>IDENTIFICAÇÃO: A LOGOMARCAS DO CENTRO DE CONVIVÊNCIA DA JUVENTUDE E DA ALE/RR NA PARTE DA FRENTE E DA SUPERINTENDÊNCIA DE PROGRAMAS ESPECIAIS NA COSTA DA CAMISA. O TIPO DE PINTURA DEVERÁ SER DE ESTAMPA TOTAL EM SUBLIMAÇÃO.</p> <p>O NOME DA MODALIDADE, SERÁ DA COR BRANCA, E FICARÁ NA FRENTE DA CAMISA, CONFORME AS MODALIDADES.</p> <p>MODALIDADES: BREAK DANCE/K-POP/DANÇA DE SALÃO/ZUMBA/RITMO DA TOADA E OUTRAS.</p>	UND	50

236	430185	<p>CAMISETA</p> <p>TIPO: COM MANGA</p> <p>MATERIAL: TECIDO 100% POLIÉSTER. COR: VERDE ÁGUA</p> <p>TAMANHO: M (18 A 60 ANOS)</p> <p>IDENTIFICAÇÃO: A LOGOMARCAS DO CENTRO DE CONVIVÊNCIA DA JUVENTUDE E DA ALE/RR NA PARTE DA FRENTE E DA SUPERINTENDÊNCIA DE PROGRAMAS ESPECIAIS NA COSTA DA CAMISA. O TIPO DE PINTURA DEVERÁ SER DE ESTAMPA TOTAL EM SUBLIMAÇÃO.</p> <p>O NOME DA MODALIDADE, SERÁ DA COR BRANCA, E FICARÁ NA FRENTE DA CAMISA, CONFORME AS MODALIDADES.</p> <p>MODALIDADES: BREAK DANCE/K-POP/DANÇA DE SALÃO/ZUMBA/RITMO DA TOADA E OUTRAS.</p>	UND	200
237	430185	<p>CAMISETA</p> <p>TIPO: COM MANGA</p> <p>MATERIAL: TECIDO 100% POLIÉSTER. COR: VERDE ÁGUA</p> <p>TAMANHO: G (18 A 60 ANOS)</p> <p>IDENTIFICAÇÃO: A LOGOMARCAS DO CENTRO DE CONVIVÊNCIA DA JUVENTUDE E DA ALE/RR NA PARTE DA FRENTE E DA SUPERINTENDÊNCIA DE PROGRAMAS ESPECIAIS NA COSTA DA CAMISA. O TIPO DE PINTURA DEVERÁ SER DE ESTAMPA TOTAL EM SUBLIMAÇÃO.</p> <p>O NOME DA MODALIDADE, SERÁ DA COR BRANCA, E FICARÁ NA FRENTE DA CAMISA, CONFORME AS MODALIDADES.</p> <p>MODALIDADES: BREAK DANCE/K-POP/DANÇA DE SALÃO/ZUMBA/RITMO DA TOADA E OUTRAS.</p>	UND	400

238	430185	<p>CAMISETA</p> <p>TIPO: COM MANGA</p> <p>MATERIAL: TECIDO 100% POLIÉSTER. COR: VERDE ÁGUA</p> <p>TAMANHO: GG</p> <p>IDENTIFICAÇÃO: A LOGOMARCAS DO CENTRO DE CONVIVÊNCIA DA JUVENTUDE E DA ALE/RR NA PARTE DA FRENTE E DA SUPERINTENDÊNCIA DE PROGRAMAS ESPECIAIS NA COSTA DA CAMISA. O TIPO DE PINTURA DEVERÁ SER DE ESTAMPA TOTAL EM SUBLIMAÇÃO.</p> <p>O NOME DA MODALIDADE, SERÁ DA COR BRANCA, E FICARÁ NA FRENTE DA CAMISA, CONFORME AS MODALIDADES.</p> <p>MODALIDADES: BREAK DANCE/K-POP/DANÇA DE SALÃO/ZUMBA/RITMO DA TOADA E OUTRAS.</p>	UND	200
239	430185	<p>CAMISETA</p> <p>TIPO: COM MANGA</p> <p>MATERIAL: TECIDO 100% POLIÉSTER. COR: LARANJA</p> <p>TAMANHO: PP (7 A 9 ANOS)</p> <p>IDENTIFICAÇÃO: A LOGOMARCAS DO CENTRO DE CONVIVÊNCIA DA JUVENTUDE E DA ALE/RR NA PARTE DA FRENTE E DA SUPERINTENDÊNCIA DE PROGRAMAS ESPECIAIS NA COSTA DA CAMISA. O TIPO DE PINTURA DEVERÁ SER DE ESTAMPA TOTAL EM SUBLIMAÇÃO.</p> <p>O NOME DA MODALIDADE, SERÁ DA COR BRANCA, E FICARÁ NA FRENTE DA CAMISA, CONFORME AS MODALIDADES.</p> <p>MODALIDADES: BREAK DANCE/K-POP/DANÇA DE SALÃO/ZUMBA/RITMO DA TOADA E OUTRAS.</p>	UND	150

240	430185	<p>CAMISETA</p> <p>TIPO: COM MANGA</p> <p>MATERIAL: TECIDO 100% POLIÉSTER. COR: LARANJA</p> <p>TAMANHO: P (10 A 12 ANOS)</p> <p>IDENTIFICAÇÃO: A LOGOMARCAS DO CENTRO DE CONVIVÊNCIA DA JUVENTUDE E DA ALE/RR NA PARTE DA FRENTE E DA SUPERINTENDÊNCIA DE PROGRAMAS ESPECIAIS NA COSTA DA CAMISA. O TIPO DE PINTURA DEVERÁ SER DE ESTAMPA TOTAL EM SUBLIMAÇÃO.</p> <p>O NOME DA MODALIDADE, SERÁ DA COR BRANCA, E FICARÁ NA FRENTE DA CAMISA, CONFORME AS MODALIDADES. MODALIDADES:</p> <p>BREAK DANCE/K-POP/DANÇA DE SALÃO/ZUMBA/RITMO DA TOADA E OUTRAS.</p>	UND	150
241	430185	<p>CAMISETA</p> <p>TIPO: COM MANGA</p> <p>MATERIAL: TECIDO 100% POLIÉSTER. COR: LARANJA</p> <p>TAMANHO: M (13 A 15 ANOS)</p> <p>IDENTIFICAÇÃO: A LOGOMARCAS DO CENTRO DE CONVIVÊNCIA DA JUVENTUDE E DA ALE/RR NA PARTE DA FRENTE E DA SUPERINTENDÊNCIA DE PROGRAMAS ESPECIAIS NA COSTA DA CAMISA. O TIPO DE PINTURA DEVERÁ SER DE ESTAMPA TOTAL EM SUBLIMAÇÃO.</p> <p>O NOME DA MODALIDADE, SERÁ DA COR BRANCA, E FICARÁ NA FRENTE DA CAMISA, CONFORME AS MODALIDADES. MODALIDADES:</p> <p>BREAK DANCE/K-POP/DANÇA DE SALÃO/ZUMBA/RITMO DA TOADA E OUTRAS.</p>	UND	100

242	430185	CAMISETA TIPO: COM MANGA MATERIAL: TECIDO 100% POLIÉSTER. COR: LARANJA TAMANHO: M (18 A 60 ANOS) IDENTIFICAÇÃO: A LOGOMARCAS DO CENTRO DE CONVIVÊNCIA DA JUVENTUDE E DA ALE/RR NA PARTE DA FRENTE E DA SUPERINTENDÊNCIA DE PROGRAMAS ESPECIAIS NA COSTA DA CAMISA. O TIPO DE PINTURA DEVERÁ SER DE ESTAMPA TOTAL EM SUBLIMAÇÃO. O NOME DA MODALIDADE, SERÁ DA COR BRANCA, E FICARÁ NA FRENTE DA CAMISA, CONFORME AS MODALIDADES. MODALIDADES: BREAK DANCE/K-POP/DANÇA DE SALÃO/ZUMBA/RITMO DA TOADA E OUTRAS.	UND	50
243	430185	CAMISETA TIPO: COM MANGA MATERIAL: TECIDO 100% POLIÉSTER. COR: LARANJA TAMANHO: G IDENTIFICAÇÃO: A LOGOMARCAS DO CENTRO DE CONVIVÊNCIA DA JUVENTUDE E DA ALE/RR NA PARTE DA FRENTE E DA SUPERINTENDÊNCIA DE PROGRAMAS ESPECIAIS NA COSTA DA CAMISA. O TIPO DE PINTURA DEVERÁ SER DE ESTAMPA TOTAL EM SUBLIMAÇÃO. O NOME DA MODALIDADE, SERÁ DA COR BRANCA, E FICARÁ NA FRENTE DA CAMISA, CONFORME AS MODALIDADES. MODALIDADES: BREAK DANCE/K-POP/DANÇA DE SALÃO/ZUMBA/RITMO DA TOADA E OUTRAS.	UND	100
244	430185	CAMISETA TIPO: COM MANGA MATERIAL: TECIDO 100% POLIÉSTER. COR: LARANJA TAMANHO: GG IDENTIFICAÇÃO: A LOGOMARCAS DO CENTRO DE CONVIVÊNCIA DA JUVENTUDE E DA ALE/RR NA PARTE DA FRENTE E DA SUPERINTENDÊNCIA DE PROGRAMAS ESPECIAIS NA COSTA DA CAMISA. O TIPO DE PINTURA DEVERÁ SER DE ESTAMPA TOTAL EM SUBLIMAÇÃO.	UND	50

		O NOME DA MODALIDADE, SERÁ DA COR BRANCA, E FICARÁ NA FRENTE DA CAMISA, CONFORME AS MODALIDADES. MODALIDADES: BREAK DANCE/K-POP/DANÇA DE SALÃO/ZUMBA/RITMO DA TOADA E OUTRAS.		
245	443763	KIT COM 20 (VINTE) COLETES TIPO: DUPLA FACE COR: AMARELO E VERDE MATERIAL: TECIDO 100% POLIÉSTER MODELO: GOLA TIPO CARECA, ABERTURA NAS LATERAIS LIGADA COM ELÁSTICO COM NO MÍNIMO 2CM DE LARGURA NO QUADRIL. TAMANHO: PP - APROXIMADAMENTE 45CM DE ALTURA X 35CM DE LARGURA (4 A 6 ANOS) LOGOMARCA DO CENTRO DE CONVIVÊNCIA DA JUVENTUDE, SUPERINTENDÊNCIA DE PROGRAMAS ESPECIAIS E ALE/RR.	KIT	10
246	443763	KIT COM 20 (VINTE) COLETES TIPO: DUPLA FACE COR: AMARELO E VERDE MATERIAL: TECIDO 100% POLIÉSTER MODELO: GOLA TIPO CARECA, ABERTURA NAS LATERAIS LIGADA COM ELÁSTICO COM NO MÍNIMO 2CM DE LARGURA NO QUADRIL. TAMANHO: P - APROXIMADAMENTE 50CM DE ALTURA X 40CM DE LARGURA (7 A 10 ANOS) LOGOMARCA DO CENTRO DE CONVIVÊNCIA DA JUVENTUDE, SUPERINTENDÊNCIA DE PROGRAMAS ESPECIAIS E ALE/RR.	KIT	20

247	443763	KIT COM 20 (VINTE) COLETES TIPO: DUPLA FACE COR: AMARELO E VERDE MATERIAL: TECIDO 100% POLIÉSTER MODELO: GOLA TIPO CARECA, ABERTURA NAS LATERAIS LIGADA COM ELÁSTICO COM NO MÍNIMO 2CM DE LARGURA NO QUADRIL. TAMANHO: M - APROXIMADAMENTE 55CM DE ALTURA X 45CM DE LARGURA (13 A 14 ANOS) LOGOMARCA DO CENTRO DE CONVIVÊNCIA DA JUVENTUDE, SUPERINTENDÊNCIA DE PROGRAMAS ESPECIAIS E ALE/RR.	KIT	20
248	443763	KIT COM 20 (VINTE) COLETES TIPO: DUPLA FACE COR: AMARELO E VERDE MATERIAL: TECIDO 100% POLIÉSTER MODELO: GOLA TIPO CARECA, ABERTURA NAS LATERAIS LIGADA COM ELÁSTICO COM NO MÍNIMO 2CM DE LARGURA NO QUADRIL. TAMANHO: G - APROXIMADAMENTE 60CM DE ALTURA X 50CM DE LARGURA (15 A 17 ANOS) LOGOMARCA DO CENTRO DE CONVIVÊNCIA DA JUVENTUDE, SUPERINTENDÊNCIA DE PROGRAMAS ESPECIAIS E ALE/RR.	KIT	20

249	450367	<p>KIT DE UNIFORME CONTENDO 22 CAMISAS E 22 CALÇÕES</p> <p>TIPO: FUTEBOL DE CAMPO</p> <p>MATERIAL: 100% POLIÉSTER</p> <p>TAMANHO: PEQUENO: (4 A 6 ANOS)</p> <p>CALÇÕES –</p> <p>COR: AZUL ROYAL</p> <p>MODELO: CINTURA COM ELÁSTICO ESTICADO. LOGOMARCA DA ALE NO CANTO INFERIOR ESQUERDO</p> <p>CAMISAS – COR: BRANCA</p> <p>TIPO: MANGA CURTA</p> <p>DETALHES NA COR: AZUL ROYAL</p> <p>CADA CAMISA DEVERÁ TER A NUMERAÇÃO NA COSTA: 2, 3, 4, 5, 6, 7, 8, 9, 10, 11, 13, 14, 15, 16, 17, 18, 19, 20, 21 E 22.</p> <p>PARA OS GOLEIROS: 02 UND - CALÇÕES – COR: AZUL ROYAL MATERIAL: CINTURA COM ELÁSTICO ESTICADO 02 UND - CAMISAS – COR CINZA CLARO DETALHES NAS CORES: AZUL ROYAL/CINZA ESCURO CADA CAMISA DEVERÁ TER NUMERAÇÕES NA COSTA: 1 E 12.</p> <p>O TIPO DE PINTURA DO UNIFORME DEVERÁ SER DE ESTAMPA TOTAL EM SUBLIMAÇÃO. TODAS AS CAMISAS DEVERÃO TER AS LOGOMARCAS DO CENTRO DE CONVIVÊNCIA DA JUVENTUDE, SUPERINTENDÊNCIA DE PROGRAMAS ESPECIAIS E DA ALE/RR NA COSTA DA CAMISA.</p>	KIT	10
-----	--------	---	-----	----

		<p>KIT DE UNIFORME CONTENDO 22 CAMISAS E 22 CALÇÕES</p> <p>TIPO: FUTEBOL DE CAMPO</p> <p>MATERIAL: 100% POLIÉSTER</p> <p>TAMANHO: PEQUENO - MIRIM I: (7 A 9 ANOS)</p> <p>CALÇÕES –</p>		
--	--	---	--	--

250	450367	<p>COR: AZUL ROYAL</p> <p>MODELO: CINTURA COM ELÁSTICO ESTICADO. LOGOMARCA DA ALE NO CANTO INFERIOR ESQUERDO</p> <p>CAMISAS – COR: BRANCA</p> <p>TIPO: MANGA CURTA</p> <p>DETALHES NA COR: AZUL ROYAL</p> <p>CADA CAMISA DEVERÁ TER A NUMERAÇÃO NA COSTA: 2, 3, 4, 5, 6, 7, 8, 9, 10, 11, 13, 14, 15, 16, 17, 18, 19, 20, 21 E 22.</p> <p>PARA OS GOLEIROS:</p> <p>02 UND - CALÇÕES – COR: AZUL ROYAL</p> <p>MATERIAL: CINTURA COM ELÁSTICO ESTICADO</p> <p>02 UND - CAMISAS – COR CINZA CLARO</p> <p>DETALHES NAS CORES: AZUL ROYAL/CINZA ESCURO</p> <p>CADA CAMISA DEVERÁ TER NUMERAÇÕES NA COSTA: 1 E 12.</p> <p>O TIPO DE PINTURA DO UNIFORME DEVERÁ SER DE ESTAMPA TOTAL EM SUBLIMAÇÃO.</p> <p>TODAS AS CAMISAS DEVERÃO TER AS LOGOMARCAS DO CENTRO DE CONVIVÊNCIA DA JUVENTUDE, SUPERINTENDÊNCIA DE PROGRAMAS ESPECIAIS E DA ALE/RR NA COSTA DA CAMISA.</p>	KIT	30
		<p>KIT DE UNIFORME CONTENDO 22 CAMISAS</p> <p>E 22 CALÇÕES</p> <p>TIPO: FUTEBOL DE CAMPO</p> <p>MATERIAL: 100% POLIÉSTER</p> <p>TAMANHO: MÉDIO - MIRIM II:(10 A 12 ANOS)</p>		

251	450367	<p>CALÇÕES –</p> <p>COR: AZUL ROYAL</p> <p>MODELO: CINTURA COM ELÁSTICO ESTICADO.</p> <p>LOGOMARCA DA ALE NO CANTO INFERIOR ESQUERDO</p> <p>CAMISAS – COR:</p> <p>BRANCA</p> <p>TIPO: MANGA CURTA</p> <p>DETALHES NA COR: AZUL ROYAL</p> <p>CADA CAMISA DEVERÁ TER A NUMERAÇÃO NA COSTA:</p> <p>2, 3, 4, 5, 6, 7, 8, 9, 10, 11, 13, 14, 15, 16, 17, 18, 19, 20,</p> <p>21 E 22.</p> <p>PARA OS GOLEIROS:</p> <p>02 UND - CALÇÕES – COR:</p> <p>AZUL ROYAL</p> <p>MATERIAL: CINTURA COM ELÁSTICO ESTICADO</p> <p>02 UND - CAMISAS – COR</p> <p>CINZA CLARO</p> <p>DETALHES NAS CORES: AZUL ROYAL/CINZA ESCURO</p> <p>CADA CAMISA DEVERÁ TER NUMERAÇÕES NA COSTA: 1 E 12.</p> <p>O TIPO DE PINTURA DO UNIFORME DEVERÁ SER DE ESTAMPA TOTAL EM SUBLIMAÇÃO.</p> <p>TODAS AS CAMISAS DEVERÃO TER AS LOGOMARCAS DO CENTRO DE CONVIVÊNCIA DA JUVENTUDE, SUPERINTENDÊNCIA DE PROGRAMAS ESPECIAIS E DA ALE/RR NA COSTA DA CAMISA.</p>	KIT	30
		<p>KIT DE UNIFORME CONTENDO 22 CAMISAS E 22 CALÇÕES</p> <p>TIPO: FUTEBOL DE CAMPO</p> <p>MATERIAL: 100% POLIÉSTER</p>		

252	450367	<p>TAMANHO: MÉDIO - INFANTIL I: (13 A 15 ANOS)</p> <p>CALÇÕES –</p> <p>COR: AZUL ROYAL</p> <p>MODELO: CINTURA COM ELÁSTICO ESTICADO.</p> <p>LOGOMARCA DA ALE NO CANTO INFERIOR ESQUERDO</p> <p>CAMISAS – COR:</p> <p>BRANCA</p> <p>TIPO: MANGA CURTA</p> <p>DETALHES NA COR: AZUL ROYAL</p> <p>CADA CAMISA DEVERÁ TER A NUMERAÇÃO NA COSTA:</p> <p>2, 3, 4, 5, 6, 7, 8, 9, 10, 11, 13, 14, 15, 16, 17, 18, 19, 20,</p> <p>21 E 22.</p> <p>PARA OS GOLEIROS:</p> <p>02 UND - CALÇÕES – COR:</p> <p>AZUL ROYAL</p> <p>MATERIAL: CINTURA COM ELÁSTICO ESTICADO</p> <p>02 UND - CAMISAS – COR</p> <p>CINZA CLARO</p> <p>DETALHES NAS CORES: AZUL ROYAL/CINZA ESCURO</p> <p>CADA CAMISA DEVERÁ TER NUMERAÇÕES NA COSTA: 1 E 12.</p> <p>O TIPO DE PINTURA DO UNIFORME DEVERÁ SER DE ESTAMPA TOTAL EM SUBLIMAÇÃO.</p> <p>TODAS AS CAMISAS DEVERÃO TER AS LOGOMARCAS DO CENTRO DE CONVIVÊNCIA DA JUVENTUDE, SUPERINTENDÊNCIA DE PROGRAMAS ESPECIAIS E DA ALE/RR NA COSTA DA CAMISA</p>	KIT	20
		<p>KIT DE UNIFORME CONTENDO 22 CAMISAS E 22 CALÇÕES</p> <p>TIPO: FUTEBOL DE CAMPO</p> <p>MATERIAL: 100% POLIÉSTER</p> <p>TAMANHO: GRANDE - JUVENIL II: (16 A 18 ANOS)</p>		

253	450367	<p>CALÇÕES – COR: AZUL ROYAL MODELO: CINTURA COM ELÁSTICO ESTICADO. LOGOMARCA DA ALE NO CANTO INFERIOR ESQUERDO</p> <p>CAMISAS – COR: BRANCA TIPO: MANGA CURTA DETALHES NA COR: AZUL ROYAL</p> <p>CADA CAMISA DEVERÁ TER A NUMERAÇÃO NA COSTA: 2, 3, 4, 5, 6, 7, 8, 9, 10, 11, 13, 14, 15, 16, 17, 18, 19, 20, 21 E 22.</p> <p>PARA OS GOLEIROS: 02 UND - CALÇÕES – COR: AZUL ROYAL MATERIAL: CINTURA COM ELÁSTICO ESTICADO</p> <p>02 UND - CAMISAS – COR CINZA CLARO DETALHES NAS CORES: AZUL ROYAL/CINZA ESCURO</p> <p>CADA CAMISA DEVERÁ TER NUMERAÇÕES NA COSTA: 1 E 12.</p> <p>O TIPO DE PINTURA DO UNIFORME DEVERÁ SER DE ESTAMPA TOTAL EM SUBLIMAÇÃO.</p> <p>TODAS AS CAMISAS DEVERÃO TER AS LOGOMARCAS DO CENTRO DE CONVIVÊNCIA DA JUVENTUDE, SUPERINTENDÊNCIA DE PROGRAMAS</p>	KIT	10
254	602241	<p>KIT DE UNIFORME CONTENDO CAMISAS E 22 CALÇÕES TIPO: FUTEBOL SOCIETY</p> <p>MATERIAL: 100% POLIÉSTER TAMANHO: PEQUENO - MIRIM I: (7 A 9 ANOS)</p> <p>CALÇÕES – COR VERDE</p> <p>MODELO: CINTURA COM ELÁSTICO ESTICADO. LOGOMARCA DA ALE NO CANTO INFERIOR</p>	KIT	10

		<p>ESQUERDO.</p> <p>CAMISAS – COR:</p> <p>BRANCA</p> <p>TIO: MANGA CURTA DETALHES</p> <p>NA COR: VERDE</p> <p>CADA CAMISA DEVERÁ TER A NUMERAÇÃO NA COSTA: 2, 3, 4, 5, 6, 7, 8, 9, 10, 11, 13, 14, 15, 16, 17, 18, 19, 20, 21 E 22.</p> <p>PARA OS GOLEIROS:</p> <p>02 UND - CALÇÕES – COR:</p> <p>VERDE</p> <p>MODELO: CINTURA COM ELÁSTICO ESTICADO</p> <p>02 UND - CAMISAS – COR</p> <p>CINZA CLARO</p> <p>DETALHES NAS CORES: AZUL ROYAL/CINZA ESCURO</p> <p>CADA CAMISA DEVERÁ TER NUMERAÇÕES NA COSTA: 1 E 12.</p> <p>O TIPO DE PINTURA DO UNIFORME DEVERÁ SER DE ESTAMPA TOTAL EM SUBLIMAÇÃO.</p> <p>TODAS AS CAMISAS DEVERÃO TER AS LOGOMARCAS DO CENTRO DE CONVIVÊNCIA DA JUVENTUDE, SUPERINTENDÊNCIA DE PROGRAMAS ESPECIAIS E ALE/RR NA COSTA DA CAMISA.</p>		
255	602241	<p>KIT DE UNIFORME CONTENDO CAMISAS E 22 CALÇÕES TIPO: FUTEBOL SOCIETY</p> <p>MATERIAL: 100% POLIÉSTER</p> <p>TAMANHO: MÉDIO - MIRIM II:(10 A 12 ANOS)</p> <p>CALÇÕES – COR</p> <p>VERDE</p> <p>MODELO: CINTURA COM ELÁSTICO ESTICADO.</p> <p>LOGOMARCA DA ALE NO CANTO INFERIOR ESQUERDO.</p> <p>CAMISAS – COR:</p> <p>BRANCA</p> <p>TIO: MANGA CURTA DETALHES</p>	KIT	10

		<p>NA COR: VERDE</p> <p>CADA CAMISA DEVERÁ TER A NUMERAÇÃO NA COSTA: 2, 3, 4, 5, 6, 7, 8, 9, 10, 11, 13, 14, 15, 16, 17, 18, 19, 20, 21 E 22.</p> <p>PARA OS GOLEIROS:</p> <p>02 UND - CALÇÕES – COR: VERDE</p> <p>MODELO: CINTURA COM ELÁSTICO ESTICADO</p> <p>02 UND - CAMISAS – COR CINZA CLARO</p> <p>DETALHES NAS CORES: AZUL ROYAL/CINZA ESCURO</p> <p>CADA CAMISA DEVERÁ TER NUMERAÇÕES NA COSTA: 1 E 12.</p> <p>O TIPO DE PINTURA DO UNIFORME DEVERÁ SER DE ESTAMPA TOTAL EM SUBLIMAÇÃO.</p> <p>TODAS AS CAMISAS DEVERÃO TER AS LOGOMARCAS DO CENTRO DE CONVIVÊNCIA DA JUVENTUDE, SUPERINTENDÊNCIA DE PROGRAMAS ESPECIAIS E ALE/RR NA COSTA DA CAMISA.</p>		
256	602241	<p>KIT DE UNIFORME CONTENDO CAMISAS E 22 CALÇÕES TIPO: FUTEBOL SOCIETY</p> <p>MATERIAL: 100% POLIÉSTER</p> <p>TAMANHO: MÉDIO - INFANTIL I: (13 A 15) ANOS)</p> <p>CALÇÕES – COR VERDE</p> <p>MODELO: CINTURA COM ELÁSTICO ESTICADO. LOGOMARCA DA ALE NO CANTO INFERIOR ESQUERDO.</p> <p>CAMISAS – COR: BRANCA</p> <p>TIO: MANGA CURTA DETALHES NA COR: VERDE</p> <p>CADA CAMISA DEVERÁ TER A NUMERAÇÃO NA COSTA: 2, 3, 4, 5, 6, 7, 8, 9, 10, 11, 13, 14, 15, 16, 17, 18, 19, 20, 21 E 22.</p> <p>PARA OS GOLEIROS:</p> <p>02 UND - CALÇÕES – COR: VERDE</p> <p>MODELO: CINTURA COM ELÁSTICO ESTICADO</p>	KIT	10

		<p>02 UND - CAMISAS – COR CINZA CLARO</p> <p>DETALHES NAS CORES: AZUL ROYAL/CINZA ESCURO</p> <p>CADA CAMISA DEVERÁ TER NUMERAÇÕES NA COSTA: 1 E 12.</p> <p>O TIPO DE PINTURA DO UNIFORME DEVERÁ SER DE ESTAMPA TOTAL EM SUBLIMAÇÃO.</p> <p>TODAS AS CAMISAS DEVERÃO TER AS LOGOMARCAS DO CENTRO DE CONVIVÊNCIA DA JUVENTUDE, SUPERINTENDÊNCIA DE PROGRAMAS ESPECIAIS E ALE/RR NA COSTA DA CAMISA.</p>		
257	602241	<p>KIT DE UNIFORME CONTENDO CAMISAS E 22 CALÇÕES TIPO: FUTEBOL SOCIETY</p> <p>MATERIAL: 100% POLIÉSTER</p> <p>TAMANHO: G - JUVENIL II</p> <p>CALÇÕES – COR VERDE</p> <p>MODELO: CINTURA COM ELÁSTICO ESTICADO. LOGOMARCA DA ALE NO CANTO INFERIOR ESQUERDO.</p> <p>CAMISAS – COR: BRANCA</p> <p>TIO: MANGA CURTA DETALHES NA COR: VERDE</p> <p>CADA CAMISA DEVERÁ TER A NUMERAÇÃO NA COSTA: 2, 3, 4, 5, 6, 7, 8, 9, 10, 11, 13, 14, 15, 16, 17, 18, 19, 20, 21 E 22.</p> <p>PARA OS GOLEIROS:</p> <p>02 UND - CALÇÕES – COR: VERDE</p> <p>MODELO: CINTURA COM ELÁSTICO ESTICADO</p> <p>02 UND - CAMISAS – COR CINZA CLARO</p> <p>DETALHES NAS CORES: AZUL ROYAL/CINZA ESCURO</p> <p>CADA CAMISA DEVERÁ TER NUMERAÇÕES NA COSTA: 1 E 12.</p>	KIT	10

		<p>O TIPO DE PINTURA DO UNIFORME DEVERÁ SER DE ESTAMPA TOTAL EM SUBLIMAÇÃO.</p> <p>TODAS AS CAMISAS DEVERÃO TER AS LOGOMARCAS DO CENTRO DE CONVIVÊNCIA DA JUVENTUDE, SUPERINTENDÊNCIA DE PROGRAMAS ESPECIAIS E ALE/RR NA COSTA DA CAMISA.</p>		
258	627051	<p>UNIFORME TIPO:</p> <p>BALLET</p> <p>CONJUNTO: SAIA E COLLANT INTEGRADOS COR: ROSA</p> <p>MATERIAL: 18% - ELASTANO 82% - POLIETILENO TEREFTALATO (PET). FORRAÇÃO: 100%</p> <p>TAMANHO: PEQUENO / MIRIM 0 (4 A 6 ANOS)</p> <p>IDENTIFICAÇÃO: A LOGOMARCAS DO CENTRO DE CONVIVÊNCIA DA JUVENTUDE E DA ALE/RR NA PARTE DA FRENTE E DA SUPERINTENDÊNCIA DE PROGRAMAS ESPECIAIS NA COSTA DA CAMISA; O TIPO DE PINTURA DEVERÁ SER DE ESTAMPA TOTAL EM SUBLIMAÇÃO.</p>	UND	900
259	627051	<p>UNIFORME TIPO:</p> <p>BALLET</p> <p>CONJUNTO: SAIA E COLLANT INTEGRADOS COR: ROSA</p> <p>MATERIAL: 18% - ELASTANO 82% - POLIETILENO TEREFTALATO (PET). FORRAÇÃO: 100%</p> <p>TAMANHO: PEQUENO / MIRIM 1 (7 A 9 ANOS)</p> <p>IDENTIFICAÇÃO: A LOGOMARCAS DO CENTRO DE CONVIVÊNCIA DA JUVENTUDE E DA ALE/RR NA PARTE DA FRENTE E DA SUPERINTENDÊNCIA DE PROGRAMAS ESPECIAIS NA COSTA DA CAMISA; O TIPO DE PINTURA DEVERÁ SER DE ESTAMPA TOTAL EM SUBLIMAÇÃO.</p>	UND	900
260	627051	<p>UNIFORME TIPO:</p>	UND	800

		<p>BALLET</p> <p>CONJUNTO: SAIA E COLLANT INTEGRADOS COR: ROSA</p> <p>MATERIAL: 18% - ELASTANO 82% - POLIETILENO TEREFTALATO (PET). FORRAÇÃO: 100%</p> <p>TAMANHO: MÉDIO / MIRIM II (10 A 12 ANOS)</p> <p>IDENTIFICAÇÃO: A LOGOMARCAS DO CENTRO DE CONVIVÊNCIA DA JUVENTUDE E DA ALE/RR NA PARTE DA FRENTE E DA SUPERINTENDÊNCIA DE PROGRAMAS ESPECIAIS NA COSTA DA CAMISA; O TIPO DE PINTURA DEVERÁ SER DE ESTAMPA TOTAL EM SUBLIMAÇÃO.</p>		
261	627051	<p>UNIFORME TIPO:</p> <p>BALLET</p> <p>CONJUNTO: SAIA E COLLANT INTEGRADOS COR: ROSA</p> <p>MATERIAL: 18% - ELASTANO 82% - POLIETILENO TEREFTALATO (PET). FORRAÇÃO: 100%</p> <p>TAMANHO: MÉDIO / INFANTIL I (13 A 15 ANOS)</p> <p>IDENTIFICAÇÃO: A LOGOMARCAS DO CENTRO DE CONVIVÊNCIA DA JUVENTUDE E DA ALE/RR NA PARTE DA FRENTE E DA SUPERINTENDÊNCIA DE PROGRAMAS ESPECIAIS NA COSTA DA CAMISA; O TIPO DE PINTURA DEVERÁ SER DE ESTAMPA TOTAL EM SUBLIMAÇÃO.</p>	UND	200
262	627051	<p>UNIFORME TIPO:</p> <p>BALLET</p> <p>CONJUNTO: SAIA E COLLANT INTEGRADOS COR: ROSA</p> <p>MATERIAL: 18% - ELASTANO 82% - POLIETILENO TEREFTALATO (PET). FORRAÇÃO: 100%</p> <p>TAMANHO: G/JUVENIL: II (16 A 18 ANOS)</p>	UND	200

		IDENTIFICAÇÃO: A LOGOMARCAS DO CENTRO DE CONVIVÊNCIA DA JUVENTUDE E DA ALE/RR NA PARTE DA FRENTE E DA SUPERINTENDÊNCIA DE PROGRAMAS ESPECIAIS NA COSTA DA CAMISA; O TIPO DE PINTURA DEVERÁ SER DE ESTAMPA TOTAL EM SUBLIMAÇÃO.		
263	627051	<p>UNIFORME</p> <p>TIPO: RÍTMICA</p> <p>CONJUNTO: CROPPED E SHORT COR:</p> <p>ROXA</p> <p>MATERIAL: 91% POLIAMIDA - 9% ELASTANO</p> <p>TAMANHO: PEQUENO / MIRIM 0 (4 A 6 ANOS)</p> <p>IDENTIFICAÇÃO: A LOGOMARCAS DO</p> <p>CENTRO DE CONVIVÊNCIA DA JUVENTUDE E DA ALE/RR NA PARTE DA FRENTE E DA</p> <p>SUPERINTENDÊNCIA DE PROGRAMAS ESPECIAIS NA COSTA DA CAMISA; O TIPO DE PINTURA DEVERÁ SER DE ESTAMPA</p> <p>TOTAL EM SUBLIMAÇÃO.</p>	UND	100
264	627051	<p>UNIFORME</p> <p>TIPO: GINÁSTICA RÍTMICA</p> <p>CONJUNTO: CROPPED E SHORT COR:</p> <p>ROXA</p> <p>MATERIAL: 91% POLIAMIDA - 9% ELASTANO</p> <p>TAMANHO: PEQUENO / MIRIM I (7 A 9 ANOS)</p> <p>IDENTIFICAÇÃO: A LOGOMARCAS DO</p> <p>CENTRO DE CONVIVÊNCIA DA JUVENTUDE E DA ALE/RR NA PARTE DA FRENTE E DA</p> <p>SUPERINTENDÊNCIA DE PROGRAMAS ESPECIAIS NA COSTA</p> <p>DA CAMISA; O TIPO DE PINTURA DEVERÁ SER DE ESTAMPA TOTAL EM SUBLIMAÇÃO.</p>	UND	150
		<p>UNIFORME</p> <p>TIPO: GINÁSTICA RÍTMICA</p>		

265	627051	CONJUNTO: CROPPED E SHORT COR: ROXA MATERIAL: 91% POLIAMIDA - 9% ELASTANO TAMANHO: MÉDIO / MIRIM II (10 A 12 ANOS) IDENTIFICAÇÃO: A LOGOMARCAS DO CENTRO DE CONVIVÊNCIA DA JUVENTUDE E DA ALE/RR NA PARTE DA FRENTE E DA SUPERINTENDÊNCIA DE PROGRAMAS ESPECIAIS NA COSTA DA CAMISA; O TIPO DE PINTURA DEVERÁ SER DE ESTAMPA TOTAL EM SUBLIMAÇÃO.	UND	140
266	627051	UNIFORME TIPO: GINÁSTICA RÍTMICA CONJUNTO: CROPPED E SHORT COR: ROXA MATERIAL: 91% POLIAMIDA - 9% ELASTANO TAMANHO: MÉDIO / INFANTIL I (13 A 15 ANOS) IDENTIFICAÇÃO: A LOGOMARCAS DO CENTRO DE CONVIVÊNCIA DA JUVENTUDE E DA ALE/RR NA PARTE DA FRENTE E DA SUPERINTENDÊNCIA DE PROGRAMAS ESPECIAIS NA COSTA DA CAMISA; O TIPO DE PINTURA DEVERÁ SER DE ESTAMPA TOTAL EM SUBLIMAÇÃO.	UND	70
267	627051	UNIFORME TIPO: GINÁSTICA RÍTMICA CONJUNTO: CROPPED E SHORT COR: ROXA MATERIAL: 91% POLIAMIDA - 9% ELASTANO TAMANHO: GRANDE / JUVENIL II (16 A 18 ANOS) IDENTIFICAÇÃO: A LOGOMARCAS DO CENTRO DE CONVIVÊNCIA DA JUVENTUDE E DA ALE/RR NA PARTE DA FRENTE E DA SUPERINTENDÊNCIA DE PROGRAMAS ESPECIAIS NA COSTA DA CAMISA; O TIPO DE PINTURA DEVERÁ SER DE ESTAMPA TOTAL EM SUBLIMAÇÃO.	UND	40

268	481195	<p>UNIFORME</p> <p>TIPO: JAZZ FEMININO</p> <p>MATERIAL: TECIDO EM NYLON FOSCO (MALHA TÉRMICA),</p> <p>MODELO: MACACÃO CORPO COMPLETO COM MANGA, COM SUTIÃ DE PRATELEIRA, FECHO DE GANCHO EM G NO PESCOÇO COM BURACO DE FECHADURA NAS COSTAS.</p> <p>COR: PRETO</p> <p>TAMANHOS: P (APARTIR DE 15 ANOS)</p> <p>IDENTIFICAÇÃO: A LOGOMARCAS DO CENTRO DE CONVIVÊNCIA DA JUVENTUDE E DA ALE/RR NA PARTE DA FRENTE E DA SUPERINTENDÊNCIA DE PROGRAMAS ESPECIAIS NA COSTA DA CAMISA; O TIPO DE PINTURA DEVERÁ SER DE ESTAMPA TOTAL EM SUBLIMAÇÃO.</p>	UND	10
269	481195	<p>UNIFORME</p> <p>TIPO: JAZZ FEMININO</p> <p>MATERIAL: TECIDO EM NYLON FOSCO (MALHA TÉRMICA),</p> <p>MODELO: MACACÃO CORPO COMPLETO COM MANGA, COM SUTIÃ DE PRATELEIRA, FECHO DE GANCHO EM G NO PESCOÇO COM BURACO DE FECHADURA NAS COSTAS. COR: PRETO</p> <p>TAMANHOS: M (APARTIR DE 15 ANOS)</p> <p>IDENTIFICAÇÃO: A LOGOMARCAS DO CENTRO DE CONVIVÊNCIA DA JUVENTUDE E DA ALE/RR NA PARTE DA FRENTE E DA SUPERINTENDÊNCIA DE PROGRAMAS ESPECIAIS NA COSTA DA CAMISA; O TIPO DE PINTURA DEVERÁ SER DE ESTAMPA TOTAL EM SUBLIMAÇÃO.</p>	UND	10
		<p>UNIFORME</p> <p>TIPO: JAZZ FEMININO</p> <p>MODELO: MACACÃO CORPO COMPLETO COM MANGA, COM SUTIÃ DE PRATELEIRA, FECHO DE GANCHO EM G NO PESCOÇO COM BURACO DE FECHADURA NAS COSTAS. MATERIAL: TECIDO EM NYLON FOSCO (MALHA TÉRMICA),</p> <p>COR: PRETO</p>		

270	481195	<p>TAMANHOS: G (APARTIR DE 15 ANOS)</p> <p>IDENTIFICAÇÃO: A LOGOMARCAS DO CENTRO DE CONVIVÊNCIA DA JUVENTUDE E DA ALE/RR NA PARTE DA FRENTE E DA SUPERINTENDÊNCIA DE PROGRAMAS ESPECIAIS NA COSTA DA CAMISA; O TIPO DE PINTURA DEVERÁ SER DE ESTAMPA TOTAL EM SUBLIMAÇÃO.</p>	UND	20
271	481195	<p>UNIFORME</p> <p>TIPO: JAZZ FEMININO</p> <p>MODELO: MACACÃO CORPO COMPLETO COM MANGA, COM SUTIÃ DE PRATELEIRA, FECHO DE GANCHO EM G NO PESCOÇO COM BURACO DE FECHADURA NAS COSTAS. MATERIAL: TECIDO EM NYLON FOSCO (MALHA TÉRMICA),</p> <p>COR: PRETO</p> <p>TAMANHOS: GG (APARTIR DE 15 ANOS)</p> <p>IDENTIFICAÇÃO: A LOGOMARCAS DO CENTRO DE CONVIVÊNCIA DA JUVENTUDE E DA ALE/RR NA PARTE DA FRENTE E DA SUPERINTENDÊNCIA DE PROGRAMAS ESPECIAIS NA COSTA DA CAMISA; O TIPO DE PINTURA DEVERÁ SER DE ESTAMPA TOTAL EM SUBLIMAÇÃO.</p>	UND	20
272	481195	<p>UNIFORME</p> <p>TIPO: JAZZ FEMININO</p> <p>MODELO: SAIA TRANSPASSADA (TIPO DE BALLETT) TRANSPARENTE</p> <p>COR: PRETA TAMANHO: M (APARTIR DE 15 ANOS)</p>	UND	10
273	481195	<p>UNIFORME</p> <p>TIPO: JAZZ FEMININO</p> <p>MODELO: SAIA TRANSPASSADA (TIPO DE BALLETT) TRANSPARENTE</p> <p>COR: PRETA TAMANHO: G (APARTIR DE 15 ANOS)</p>	UND	20
		<p>UNIFORME</p> <p>TIPO: JAZZ FEMININO</p>		

274	481195	<p>MODELO: SAIA TRANSPASSADA (TIPO DE BALLET) TRANSPARENTE</p> <p>COR: PRETA</p> <p>TAMANHO: GG (APARTIR DE 15 ANOS)</p>	UND	10
275	627051	<p>UNIFORME</p> <p>TIPO: JAZZ MASCULINO</p> <p>MODELO: CALÇA E COLLANT</p> <p>MATERIAL: COM PROTEÇÃO TÉRMICA E REGULADOR DE UMIDADE.</p> <p>COR: PRETA.</p> <p>TAMANHOS: M (A PARTIR DE 17 ANOS)</p>	UND	30
276	627051	<p>UNIFORME</p> <p>TIPO: JAZZ MASCULINO</p> <p>MODELO: CALÇA E COLLANT</p> <p>MATERIAL: COM PROTEÇÃO TÉRMICA E REGULADOR DE UMIDADE.</p> <p>COR: PRETA.</p> <p>TAMANHOS: G (A PARTIR DE 17 ANOS)</p>	UND	40
277	627051	<p>UNIFORME</p> <p>TIPO: JAZZ MASCULINO</p> <p>MODELO: CALÇA E COLLANT</p> <p>MATERIAL: COM PROTEÇÃO TÉRMICA E REGULADOR DE UMIDADE.</p> <p>COR: PRETA.</p> <p>TAMANHOS: GG (A PARTIR DE 17 ANOS)</p>	UND	30
278	602262	<p>UNIFORME TIPO:</p> <p>JIU-JITSU</p> <p>MODELO: KIMONO - CALÇA E CASACO COR: AZUL</p> <p>TAMANHO: M1 - (5 A 6 ANOS)</p> <p>CASACO:</p> <p>MATERIAL: TECIDO 100% ALGODÃO (COTTON) PRÉ-ENCOLHIDO LINHAS E ETIQUETAS EM POLYESTER E NYLON. TECIDO TRANÇADO 440GR/LINEAR OU 275 GR/M2 (+/-5%).</p> <p>GOLA COM RECHEIO EM EVA. REFORÇO: COM TECIDO DUPLO NOS JOELHOS, PEITO, OMBRO E</p>	UND	130

		<p>COSTA.</p> <p>CALÇA: EM BRIM LEVE, COM ELÁSTICO,360 GR/M LINEAR OU 225 GR/M (+/- 5%).</p> <p>IDENTIFICAÇÃO:AS LOGOMARCAS DO CENTRO DE CONVIVÊNCIA DA JUVENTUDE E DA ALE/RR NA PARTE DA FRENTE E DA SUPERINTENDÊNCIA DE PROGRAMAS ESPECIAIS NA COSTA DO CASACO; O TIPO DE PINTURA DEVERÁ SER DE ESTAMPA TOTAL EM SUBLIMAÇÃO.</p>		
279	602262	<p>UNIFORME TIPO:</p> <p>JIU-JITSU</p> <p>MODELO: KIMONO - CALÇA E CASACO COR: AZUL</p> <p>TAMANHO: M2 - (7 A 8 ANOS)</p> <p>CASACO:</p> <p>MATERIAL: TECIDO 100% ALGODÃO (COTTON) PRÉ-ENCOLHIDO LINHAS E ETIQUETAS EM POLYESTER E NYLON. TECIDO TRANÇADO 440GR/LINEAR OU 275 GR/M2 (+/-5%).</p> <p>GOLA COM RECHEIO EM EVA. REFORÇO: COM TECIDO DUPLO NOS JOELHOS, PEITO, OMBRO E COSTA.</p> <p>CALÇA: EM BRIM LEVE, COM ELÁSTICO,360 GR/M LINEAR OU 225 GR/M (+/- 5%).</p> <p>IDENTIFICAÇÃO:AS LOGOMARCAS DO CENTRO DE CONVIVÊNCIA DA JUVENTUDE E DA ALE/RR NA PARTE DA FRENTE E DA SUPERINTENDÊNCIA DE PROGRAMAS ESPECIAIS NA COSTA DO CASACO. O TIPO DE PINTURA DEVERÁ SER DE ESTAMPA TOTAL EM SUBLIMAÇÃO.</p>	UND	225
280	602262	<p>UNIFORME TIPO:</p> <p>JIU-JITSU</p> <p>MODELO: KIMONO - CALÇA E CASACO COR: AZUL</p> <p>TAMANHO: M3 - (9 A 10 ANOS)</p> <p>CASACO:</p> <p>MATERIAL: TECIDO 100% ALGODÃO (COTTON) PRÉ-ENCOLHIDO LINHAS E ETIQUETAS EM POLYESTER E NYLON. TECIDO TRANÇADO 440GR/LINEAR OU 275 GR/M2 (+/-5%).</p>	UND	225

		<p>GOLA COM RECHEIO EM EVA. REFORÇO: COM TECIDO DUPLO NOS JOELHOS, PEITO, OMBRO E COSTA.</p> <p>CALÇA: EM BRIM LEVE, COM ELÁSTICO, 360 GR/M LINEAR OU 225 GR/M (+/- 5%).</p> <p>IDENTIFICAÇÃO: AS LOGOMARCAS DO CENTRO DE CONVIVÊNCIA DA JUVENTUDE E DA ALE/RR NA PARTE DA FRENTE E DA SUPERINTENDÊNCIA DE PROGRAMAS ESPECIAIS NA COSTA DO CASACO. O TIPO DE PINTURA DEVERÁ SER DE ESTAMPA TOTAL EM SUBLIMAÇÃO.</p>		
281	602262	<p>UNIFORME TIPO:</p> <p>JIU-JITSU</p> <p>MODELO: KIMONO - CALÇA E CASACO COR: AZUL</p> <p>TAMANHO: M4 - (11 A 12 ANOS)</p> <p>CASACO:</p> <p>MATERIAL: TECIDO 100% ALGODÃO (COTTON) PRÉ-ENCOLHIDO LINHAS E ETIQUETAS EM POLYESTER E NYLON. TECIDO TRANÇADO 440GR/LINEAR OU 275 GR/M2 (+/-5%).</p> <p>GOLA COM RECHEIO EM EVA. REFORÇO: COM TECIDO DUPLO NOS JOELHOS, PEITO, OMBRO E COSTA.</p> <p>CALÇA: EM BRIM LEVE, COM ELÁSTICO, 360 GR/M LINEAR OU 225 GR/M (+/- 5%).</p> <p>IDENTIFICAÇÃO: AS LOGOMARCAS DO CENTRO DE CONVIVÊNCIA DA JUVENTUDE E DA ALE/RR NA PARTE DA FRENTE E DA SUPERINTENDÊNCIA DE PROGRAMAS ESPECIAIS NA COSTA DO CASACO. O TIPO DE PINTURA DEVERÁ SER DE ESTAMPA TOTAL EM SUBLIMAÇÃO.</p>	UND	250
282	602262	<p>UNIFORME TIPO:</p> <p>JIU-JITSU</p> <p>MODELO: KIMONO - CALÇA E CASACO COR: AZUL</p> <p>TAMANHO: M5 - (13 A 14 ANOS)</p> <p>CASACO:</p> <p>MATERIAL: TECIDO 100% ALGODÃO (COTTON) PRÉ-ENCOLHIDO LINHAS E ETIQUETAS EM POLYESTER E NYLON. TECIDO TRANÇADO 440GR/LINEAR OU 275 GR/M2 (+/-5%).</p>	UND	130

		<p>GOLA COM RECHEIO EM EVA. REFORÇO: COM TECIDO DUPLO NOS JOELHOS, PEITO, OMBRO E COSTA.</p> <p>CALÇA: EM BRIM LEVE, COM ELÁSTICO, 360 GR/M LINEAR OU 225 GR/M (+/- 5%).</p> <p>IDENTIFICAÇÃO: AS LOGOMARCAS DO CENTRO DE CONVIVÊNCIA DA JUVENTUDE E DA ALE/RR NA PARTE DA FRENTE E DA SUPERINTENDÊNCIA DE PROGRAMAS ESPECIAIS NA COSTA DO CASACO. O TIPO DE PINTURA DEVERÁ SER DE ESTAMPA TOTAL EM SUBLIMAÇÃO.</p>		
283	602262	<p>UNIFORME TIPO:</p> <p>JIU-JITSU</p> <p>MODELO: KIMONO - CALÇA E CASACO COR: AZUL</p> <p>TAMANHO: A0 - (15 A 16 ANOS)</p> <p>CASACO:</p> <p>MATERIAL: TECIDO 100% ALGODÃO (COTTON) PRÉ-ENCOLHIDO LINHAS E ETIQUETAS EM POLYESTER E NYLON. TECIDO TRANÇADO 440GR/LINEAR OU 275 GR/M2 (+/-5%).</p> <p>GOLA COM RECHEIO EM EVA. REFORÇO: COM TECIDO DUPLO NOS JOELHOS, PEITO, OMBRO E COSTA.</p> <p>CALÇA: EM BRIM LEVE, COM ELÁSTICO, 360 GR/M LINEAR OU 225 GR/M (+/- 5%).</p> <p>IDENTIFICAÇÃO: AS LOGOMARCAS DO CENTRO DE CONVIVÊNCIA DA JUVENTUDE E DA ALE/RR NA PARTE DA FRENTE E DA SUPERINTENDÊNCIA DE PROGRAMAS ESPECIAIS NA COSTA DO CASACO. O TIPO DE PINTURA DEVERÁ SER DE ESTAMPA TOTAL EM SUBLIMAÇÃO</p>	UND	25
		<p>UNIFORME TIPO:</p> <p>JIU-JITSU</p> <p>MODELO: KIMONO - CALÇA E CASACO COR: AZUL</p> <p>TAMANHO: A1 - (16 A 18 ANOS)</p>		

284	602262	<p>CASACO:</p> <p>MATERIAL: TECIDO 100% ALGODÃO (COTTON) PRÉ-ENCOLHIDO LINHAS E ETIQUETAS EM POLYESTER E NYLON. TECIDO TRANÇADO 440GR/LINEAR OU 275 GR/M2 (+/-5%).</p> <p>GOLA COM RECHEIO EM EVA. REFORÇO: COM TECIDO DUPLO NOS JOELHOS, PEITO, OMBRO E COSTA.</p> <p>CALÇA: EM BRIM LEVE, COM ELÁSTICO,360 GR/M LINEAR OU 225 GR/M (+/- 5%).</p> <p>IDENTIFICAÇÃO:AS LOGOMARCAS DO CENTRO DE CONVIVÊNCIA DA JUVENTUDE E DA ALE/RR NA PARTE DA FRENTE E DA SUPERINTENDÊNCIA DE PROGRAMAS ESPECIAIS NA COSTA DO CASACO. O TIPO DE PINTURA DEVERÁ SER DE ESTAMPA TOTAL EM SUBLIMAÇÃO.</p>	UND	25
285	602262	<p>UNIFORME</p> <p>TIPO: JUDÔ</p> <p>MODELO: KIMONO - CALÇA E CASACO COR: AZUL</p> <p>TAMANHO: M1 - (5 A 6 ANOS)</p> <p>CASACO:</p> <p>MATERIAL: TECIDO 100% ALGODÃO (COTTON) PRÉ-ENCOLHIDO LINHAS E ETIQUETAS EM POLYESTER E NYLON. TECIDO TRANÇADO 440GR/LINEAR OU 275 GR/M2 (+/-5%).</p> <p>GOLA COM RECHEIO EM EVA. REFORÇO: COM TECIDO DUPLO NOS JOELHOS, PEITO, OMBRO E COSTA.</p> <p>CALÇA: EM BRIM LEVE, COM ELÁSTICO,360 GR/M LINEAR OU 225 GR/M (+/- 5%).</p> <p>IDENTIFICAÇÃO:AS LOGOMARCAS DO CENTRO DE CONVIVÊNCIA DA JUVENTUDE E DA ALE/RR NA PARTE DA FRENTE E DA SUPERINTENDÊNCIA DE PROGRAMAS ESPECIAIS NA COSTA DO CASACO. O TIPO DE PINTURA DEVERÁ SER DE ESTAMPA TOTAL EM SUBLIMAÇÃO.</p>	UND	90

286	602262	UNIFORME TIPO: JUDÔ MODELO: KIMONO - CALÇA E CASACO COR: AZUL TAMANHO: M2 - (7 A 8 ANOS) CASACO: MATERIAL: TECIDO 100% ALGODÃO (COTTON) PRÉ-ENCOLHIDO LINHAS E ETIQUETAS EM POLYESTER E NYLON. TECIDO TRANÇADO 440GR/LINEAR OU 275 GR/M2 (+/-5%). GOLA COM RECHEIO EM EVA. REFORÇO: COM TECIDO DUPLO NOS JOELHOS, PEITO, OMBRO E COSTA. CALÇA: EM BRIM LEVE, COM ELÁSTICO,360 GR/M LINEAR OU 225 GR/M (+/- 5%). IDENTIFICAÇÃO:AS LOGOMARCAS DO CENTRO DE CONVIVÊNCIA DA JUVENTUDE E DA ALE/RR NA PARTE DA FRENTE E DA SUPERINTENDÊNCIA DE PROGRAMAS ESPECIAIS NA COSTA DO CASACO. O TIPO DE PINTURA DEVERÁ SER DE ESTAMPA TOTAL EM SUBLIMAÇÃO.	UND	60
287	602262	UNIFORME TIPO: JUDÔ MODELO: KIMONO - CALÇA E CASACO COR: AZUL TAMANHO: M3 - (9 A 10 ANOS) CASACO: MATERIAL: TECIDO 100% ALGODÃO (COTTON) PRÉ-ENCOLHIDO LINHAS E ETIQUETAS EM POLYESTER E NYLON. TECIDO TRANÇADO 440GR/LINEAR OU 275 GR/M2 (+/-5%). GOLA COM RECHEIO EM EVA. REFORÇO: COM TECIDO DUPLO NOS JOELHOS, PEITO, OMBRO E COSTA. CALÇA: EM BRIM LEVE, COM ELÁSTICO,360 GR/M LINEAR OU 225 GR/M (+/- 5%).	UND	60

		IDENTIFICAÇÃO:AS LOGOMARCAS DO CENTRO DE CONVIVÊNCIA DA JUVENTUDE E DA ALE/RR NA PARTE DA FRENTE E DA SUPERINTENDÊNCIA DE PROGRAMAS ESPECIAIS NA COSTA DO CASACO. O TIPO DE PINTURA DEVERÁ SER DE ESTAMPA TOTAL EM SUBLIMAÇÃO.		
288	602262	<p>UNIFORME</p> <p>TIPO: JUDÔ</p> <p>MODELO: KIMONO - CALÇA E CASACO COR: AZUL</p> <p>TAMANHO: M4 - (11 A 12 ANOS)</p> <p>CASACO:</p> <p>MATERIAL: TECIDO 100% ALGODÃO (COTTON) PRÉ-ENCOLHIDO LINHAS E ETIQUETAS EM POLYESTER E NYLON. TECIDO TRANÇADO 440GR/LINEAR OU 275 GR/M2 (+/-5%).</p> <p>GOLA COM RECHEIO EM EVA. REFORÇO: COM TECIDO DUPLO NOS JOELHOS, PEITO, OMBRO E COSTA.</p> <p>CALÇA: EM BRIM LEVE, COM ELÁSTICO,360 GR/M LINEAR OU 225 GR/M (+/- 5%).</p> <p>IDENTIFICAÇÃO:AS LOGOMARCAS DO CENTRO DE CONVIVÊNCIA DA JUVENTUDE E DA ALE/RR NA PARTE DA FRENTE E DA SUPERINTENDÊNCIA DE PROGRAMAS ESPECIAIS NA COSTA DO CASACO. O TIPO DE PINTURA DEVERÁ SER DE ESTAMPA TOTAL EM SUBLIMAÇÃO.</p>	UND	150
289	602262	<p>UNIFORME</p> <p>TIPO: JUDÔ</p> <p>MODELO: KIMONO - CALÇA E CASACO COR: AZUL</p> <p>TAMANHO: M5 - (13 A 14 ANOS)</p> <p>CASACO:</p> <p>MATERIAL: TECIDO 100% ALGODÃO (COTTON) PRÉ-ENCOLHIDO LINHAS E ETIQUETAS EM POLYESTER E NYLON. TECIDO TRANÇADO 440GR/LINEAR OU 275 GR/M2 (+/-5%).</p> <p>GOLA COM RECHEIO EM EVA. REFORÇO: COM</p>	UND	50

		<p>TECIDO DUPLO NOS JOELHOS, PEITO, OMBRO E COSTA.</p> <p>CALÇA: EM BRIM LEVE, COM ELÁSTICO,360 GR/M LINEAR OU 225 GR/M (+/- 5%).</p> <p>IDENTIFICAÇÃO:AS LOGOMARCAS DO CENTRO DE CONVIVÊNCIA DA JUVENTUDE E DA ALE/RR NA PARTE DA FRENTE E DA SUPERINTENDÊNCIA DE PROGRAMAS ESPECIAIS NA COSTA DO CASACO. O TIPO DE PINTURA DEVERÁ SER DE ESTAMPA TOTAL EM SUBLIMAÇÃO.</p>		
290	602262	<p>UNIFORME</p> <p>TIPO: JUDÔ</p> <p>MODELO: KIMONO - CALÇA E CASACO COR: AZUL</p> <p>TAMANHO: A0 - (15 A 16 ANOS)</p> <p>CASACO:</p> <p>MATERIAL: TECIDO 100% ALGODÃO (COTTON) PRÉ-ENCOLHIDO LINHAS E ETIQUETAS EM POLYESTER E NYLON. TECIDO TRANÇADO 440GR/LINEAR OU 275 GR/M2 (+/-5%).</p> <p>GOLA COM RECHEIO EM EVA. REFORÇO: COM TECIDO DUPLO NOS JOELHOS, PEITO, OMBRO E COSTA.</p> <p>CALÇA: EM BRIM LEVE, COM ELÁSTICO,360 GR/M LINEAR OU 225 GR/M (+/- 5%).</p> <p>IDENTIFICAÇÃO:AS LOGOMARCAS DO CENTRO DE CONVIVÊNCIA DA JUVENTUDE E DA ALE/RR NA PARTE DA FRENTE E DA SUPERINTENDÊNCIA DE PROGRAMAS ESPECIAIS NA COSTA DO CASACO. O TIPO DE PINTURA DEVERÁ SER DE ESTAMPA TOTAL EM SUBLIMAÇÃO.</p>	UND	10
		<p>UNIFORME</p> <p>TIPO: JUDÔ</p> <p>MODELO: KIMONO - CALÇA E CASACO COR: AZUL</p> <p>TAMANHO: A1 - (16 A 18 ANOS)</p>		

291	602262	<p>CASACO:</p> <p>MATERIAL: TECIDO 100% ALGODÃO (COTTON) PRÉ-ENCOLHIDO LINHAS E ETIQUETAS EM POLYESTER E NYLON. TECIDO TRANÇADO 440GR/LINEAR OU 275 GR/M2 (+/-5%).</p> <p>GOLA COM RECHEIO EM EVA. REFORÇO: COM TECIDO DUPLO NOS JOELHOS, PEITO, OMBRO E COSTA.</p> <p>CALÇA: EM BRIM LEVE, COM ELÁSTICO, 360 GR/M LINEAR OU 225 GR/M (+/- 5%).</p> <p>IDENTIFICAÇÃO: AS LOGOMARCAS DO CENTRO DE CONVIVÊNCIA DA JUVENTUDE E DA ALE/RR NA PARTE DA FRENTE E DA SUPERINTENDÊNCIA DE PROGRAMAS ESPECIAIS NA COSTA DO CASACO. O TIPO DE PINTURA DEVERÁ SER DE ESTAMPA TOTAL EM SUBLIMAÇÃO.</p>	UND	10
292	602263	<p>UNIFORME TIPO:</p> <p>KARATÊ</p> <p>MODELO: KIMONO - CALÇA E CASACO COR: BRANCO</p> <p>TAMANHO: M1 - (5 A 6 ANOS)</p> <p>CASACO:</p> <p>MATERIAL: EM BRIM REFORÇADO. CALÇA: MATERIAL: EM BRIM REFORÇADO COM ELASTICO.</p> <p>IDENTIFICAÇÃO: AS LOGOMARCAS DO CENTRO DE CONVIVÊNCIA DA JUVENTUDE E DA ALE/RR NA PARTE DA FRENTE E DA SUPERINTENDÊNCIA DE PROGRAMAS ESPECIAIS NA COSTA DO CASACO. O TIPO DE PINTURA DEVERÁ SER DE ESTAMPA TOTAL EM SUBLIMAÇÃO</p>	UND	40
293	602263	<p>UNIFORME TIPO:</p> <p>KARATÊ</p> <p>MODELO: KIMONO - CALÇA E CASACO COR: BRANCO</p> <p>TAMANHO: M2 - (7 A 8 ANOS)</p> <p>CASACO:</p> <p>MATERIAL: EM BRIM REFORÇADO. CALÇA: MATERIAL: EM BRIM REFORÇADO COM</p>	UND	70

		<p>ELASTICO.</p> <p>IDENTIFICAÇÃO:AS LOGOMARCAS DO CENTRO DE CONVIVÊNCIA DA JUVENTUDE E DA ALE/RR NA PARTE DA FRENTE E DA SUPERINTENDÊNCIA DE PROGRAMAS ESPECIAIS NA COSTA DO CASACO. O TIPO DE PINTURA DEVERÁ SER DE ESTAMPA TOTAL EM SUBLIMAÇÃO.</p>		
294	602263	<p>UNIFORME TIPO:</p> <p>KARATÊ</p> <p>MODELO: KIMONO - CALÇA E CASACO COR: BRANCO</p> <p>TAMANHO: M3 - (9 A 10 ANOS)</p> <p>CASACO:</p> <p>MATERIAL: EM BRIM REFORÇADO. CALÇA: MATERIAL: EM BRIM REFORÇADO COM ELASTICO.</p> <p>IDENTIFICAÇÃO:AS LOGOMARCAS DO CENTRO DE CONVIVÊNCIA DA JUVENTUDE E DA ALE/RR NA PARTE DA FRENTE E DA SUPERINTENDÊNCIA DE PROGRAMAS ESPECIAIS NA COSTA DO CASACO. O TIPO DE PINTURA DEVERÁ SER DE ESTAMPA TOTAL EM SUBLIMAÇÃO.</p>	UND	70
295	602263	<p>UNIFORME TIPO:</p> <p>KARATÊ</p> <p>MODELO: KIMONO - CALÇA E CASACO COR: BRANCO</p> <p>TAMANHO: M4- (11 A 12 ANOS)</p> <p>CASACO:</p> <p>MATERIAL: EM BRIM REFORÇADO. CALÇA: MATERIAL: EM BRIM REFORÇADO COM ELASTICO.</p> <p>IDENTIFICAÇÃO:AS LOGOMARCAS DO CENTRO DE CONVIVÊNCIA DA JUVENTUDE E DA ALE/RR NA PARTE DA FRENTE E DA SUPERINTENDÊNCIA DE PROGRAMAS ESPECIAIS NA COSTA DO CASACO. O TIPO DE PINTURA DEVERÁ SER DE ESTAMPA TOTAL EM SUBLIMAÇÃO.</p>	UND	70
		<p>UNIFORME TIPO:</p> <p>KARATÊ</p> <p>MODELO: KIMONO - CALÇA E CASACO COR: BRANCO</p>		

296	602263	TAMANHO: M5- (13 A 14 ANOS) CASACO: MATERIAL: EM BRIM REFORÇADO. CALÇA: MATERIAL: EM BRIM REFORÇADO COM ELASTICO. IDENTIFICAÇÃO:AS LOGOMARCAS DO CENTRO DE CONVIVÊNCIA DA JUVENTUDE E DA ALE/RR NA PARTE DA FRENTE E DA SUPERINTENDÊNCIA DE PROGRAMAS DE PROGRAMAS ESPECIAIS NA COSTA DO CASACO. O TIPO DE PINTURA DEVERÁ SER DE ESTAMPA TOTAL EM SUBLIMAÇÃO.	UND	30
297	602263	UNIFORME TIPO: KARATÊ MODELO: KIMONO - CALÇA E CASACO COR: BRANCO TAMANHO: A0- (15 A 16 ANOS) CASACO: MATERIAL: EM BRIM REFORÇADO. CALÇA: MATERIAL: EM BRIM REFORÇADO COM ELASTICO. IDENTIFICAÇÃO:AS LOGOMARCAS DO CENTRO DE CONVIVÊNCIA DA JUVENTUDE E DA ALE/RR NA PARTE DA FRENTE E DA SUPERINTENDÊNCIA DE PROGRAMAS ESPECIAIS NA COSTA DO CASACO. O TIPO DE PINTURA DEVERÁ SER DE ESTAMPA TOTAL EM SUBLIMAÇÃO.	UND	20
298	602263	UNIFORME TIPO: KARATÊ MODELO: KIMONO - CALÇA E CASACO COR: BRANCO TAMANHO: A1- (16 A 18 ANOS) CASACO: MATERIAL: EM BRIM REFORÇADO. CALÇA: MATERIAL: EM BRIM REFORÇADO COM ELASTICO. IDENTIFICAÇÃO:AS LOGOMARCAS DO CENTRO DE CONVIVÊNCIA DA JUVENTUDE E DA ALE/RR NA PARTE DA FRENTE E DA SUPERINTENDÊNCIA DE PROGRAMAS	UND	20

		ESPECIAIS NA COSTA DO CASACO. O TIPO DE PINTURA DEVERÁ SER DE ESTAMPA TOTAL EM SUBLIMAÇÃO.		
299	605921	<p>BECA</p> <p>TIPO: PARA CORAL</p> <p>CORES: VERMELHA COM DETALHES EM BRANCA, COM LOGOMARCA</p> <p>MATERIAL: OXFORD, GABARDINE OU SIMILAR.</p> <p>MODELO: LONGA DE MANGAS LONGA, COM GOLA ARREDONDADA OU FORMATO “V”, ACABAMENTO: RICANO COM DRAPEADOS, FABRICAÇÃO EM TECIDO OXFORD OU 100% ALGODÃO, COM PALA DUPLA,</p> <p>PERSONALIZAÇÃO DA LOGMARCA – CCJUV/ASSEMBLEIA. MATERIAL: ACABAMENTO: COSTURA REFORÇADA, BARRA DUPLA E FECHAMENTO COM ZIPER OU BOTOES DISCRETOS - PERSONALIZAÇÃO COM BORDADO OU ESTAMPA DO LOGOTIPO DO CORAL</p> <p>TODAS AS BATAS DEVERÃO TER A LOGOMARCA DO CENTRO DE CONVIVÊNCIA DA JUVENTUDE, SUPERINTENDENCIA DE PROGRAMAS ESPECIAIS E ALE/RR</p> <p>NA PARTE FRONTAL DA GOLA DA BECA TAMANHOS: PP - INFANTIL: 6 A 7 ANOS</p>	UND	15
300	605921	<p>BECA</p> <p>TIPO: PARA CORAL</p> <p>CORES: VERMELHA COM DETALHES EM BRANCA, COM LOGOMARCA</p> <p>MATERIAL: OXFORD, GABARDINE OU SIMILAR.</p> <p>MODELO: LONGA DE MANGAS LONGA, COM GOLA ARREDONDADA OU FORMATO “V”, ACABAMENTO:</p> <p>RICANO COM DRAPEADOS, FABRICAÇÃO EM TECIDO OXFORD OU 100% ALGODÃO, COM PALA DUPLA, PERSONALIZAÇÃO DA LOGMARCA – CCJUV/ASSEMBLEIA.</p> <p>MATERIAL: ACABAMENTO: COSTURA REFORÇADA, BARRA DUPLA E FECHAMENTO COM ZIPER OU BOTOES DISCRETOS -</p> <p>PERSONALIZAÇÃO COM BORDADO OU ESTAMPA DO LOGOTIPO DO CORAL</p> <p>TODAS AS BATAS DEVERÃO TER A LOGOMARCA DO CENTRO DE CONVIVÊNCIA</p>	UND	20

		<p>DA JUVENTUDE, SUPERINTENDENCIA DE PROGRAMAS ESPECIAIS E ALE/RR NA PARTE FRONTAL DA GOLA DA BECA</p> <p>TAMANHOS: P - INFANTIL: 8 A 9 ANOS</p>		
301	605921	<p>BECA</p> <p>TIPO: PARA CORAL</p> <p>CORES: VERMELHA COM DETALHES EM BRANCA, COM LOGOMARCA</p> <p>MATERIAL: OXFORD, GABARDINE OU SIMILAR.</p> <p>MODELO: LONGA DE MANGAS LONGA, COM GOLA ARREDONDADA OU FORMATO “V”, ACABAMENTO: RICANO COM DRAPEADOS, FABRICAÇÃO EM TECIDO OXFORD OU 100% ALGODÃO, COM PALA DUPLA, PERSONALIZAÇÃO DA LOGMARCA – CCJUV/ASSEMBLEIA.</p> <p>MATERIAL: ACABAMENTO: COSTURA REFORÇADA, BARRA DUPLA E FECHAMENTO COM ZIPER OU BOTOES DISCRETOS -</p> <p>PERSONALIZAÇÃO COM BORDADO OU ESTAMPA DO LOGOTIPO DO CORAL</p> <p>TODAS AS BATAS DEVERÃO TER A LOGOMARCA DO CENTRO DE CONVIVÊNCIA DA JUVENTUDE, SUPERINTENDENCIA DE PROGRAMAS ESPECIAIS E ALE/RR NA PARTE FRONTAL DA GOLA DA BECA</p> <p>TAMANHOS: M - NFANTIL: 10 ANOS</p>	UND	20
302	605921	<p>BECA</p> <p>TIPO: PARA CORAL</p> <p>CORES: VERMELHA COM DETALHES EM BRANCO</p> <p>MODELO: TOGA MODELO AMERICANO COM DRAPEADOS, FABRICAÇÃO EM TECIDO OXFORD OU 100% ALGODÃO, COM PALA DUPLA, PERSONALIZAÇÃO DA LOGMARCA – CCJUV/ASSEMBLEIA.</p> <p>MATERIAL: ACABAMENTO: COSTURA REFORÇADA, BARRA DUPLA E FECHAMENTO COM ZIPER OU BOTOES DISCRETOS -</p> <p>PERSONALIZAÇÃO COM BORDADO OU ESTAMPA DO LOGOTIPO DO CORAL</p>	UND	20

		<p>TODAS AS BATAS DEVERÃO TER A LOGOMARCA DO CENTRO DE CONVIVÊNCIA DA JUVENTUDE, SUPERINTENDENCIA DE PROGRAMAS ESPECIAIS E ALE/RR NA PARTE FRONTAL DA GOLA DA BECA</p> <p>TAMANHOS: G - INFANTIL: 11 ANOS</p>		
303	605921	<p>BECA</p> <p>TIPO: PARA CORAL</p> <p>CORES: VERMELHA COM DETALHES EM BRANCO</p> <p>MODELO: TOGA MODELO AMERICANO COM DRAPEADOS, FABRICAÇÃO EM TECIDO</p> <p>OXFORD OU 100% ALGODÃO, COM PALA DUPLA, PERSONALIZAÇÃO DA LOGMARCA – CCJUV/ASSEMBLEIA.</p> <p>MATERIAL: ACABAMENTO: COSTURA REFORÇADA, BARRA DUPLA E FECHAMENTO COM ZIPER OU BOTOES DISCRETOS -</p> <p>PERSONALIZAÇÃO COM BORDADO OU ESTAMPA DO LOGOTIPO DO CORAL</p> <p>TODAS AS BATAS DEVERÃO TER A LOGOMARCA DO CENTRO DE CONVIVÊNCIA DA JUVENTUDE, SUPERINTENDENCIA DE PROGRAMAS ESPECIAIS E ALE/RR NA PARTE FRONTAL DA GOLA DA BECA</p> <p>TAMANHOS: GG/ INFANTIL: 12 ANOS</p>	UND	20
304	605921	<p>BECA</p> <p>TIPO: PARA CORAL</p> <p>CORES: VERMELHA COM DETALHES EM BRANCO</p> <p>MODELO: TOGA MODELO AMERICANO COM DRAPEADOS, FABRICAÇÃO EM TECIDO</p> <p>OXFORD OU 100% ALGODÃO, COM PALA DUPLA, PERSONALIZAÇÃO DA LOGMARCA – CCJUV/ASSEMBLEIA.</p> <p>MATERIAL: ACABAMENTO: COSTURA REFORÇADA, BARRA DUPLA E FECHAMENTO COM ZIPER OU BOTOES DISCRETOS -</p> <p>PERSONALIZAÇÃO COM BORDADO OU ESTAMPA DO LOGOTIPO DO CORAL</p> <p>TODAS AS BATAS DEVERÃO TER A LOGOMARCA DO CENTRO DE CONVIVÊNCIA DA JUVENTUDE, SUPERINTENDENCIA DE PROGRAMAS ESPECIAIS E ALE/RR NA PARTE FRONTAL DA GOLA DA BECA</p> <p>TAMANHOS: PP - JUVENIL: 13 ANOS</p>	UND	15

305	605921	BECA TIPO: PARA CORAL CORES: VERMELHA COM DETALHES EM BRANCO MODELO: TOGA MODELO AMERICANO COM DRAPEADOS, FABRICAÇÃO EM TECIDO OXFORD OU 100% ALGODÃO, COM PALA DUPLA, PERSONALIZAÇÃO DA LOGMARCA – CCJUV/ASSEMBLEIA. MATERIAL: ACABAMENTO: COSTURA REFORÇADA, BARRA DUPLA E FECHAMENTO COM ZIPER OU BOTOES DISCRETOS - PERSONALIZAÇÃO COM BORDADO OU ESTAMPA DO LOGOTIPO DO CORAL TODAS AS BATAS DEVERÃO TER A LOGOMARCA DO CENTRO DE CONVIVÊNCIA DA JUVENTUDE, SUPERINTENDENCIA DE PROGRAMAS ESPECIAIS E ALE/RR NA PARTE FRONTAL DA GOLA DA BECA TAMANHOS: P - JUVENIL: 14 ANOS	UND	10
306	605921	BECA TIPO: PARA CORAL CORES: VERMELHA COM DETALHES EM BRANCO MODELO: TOGA MODELO AMERICANO COM DRAPEADOS, FABRICAÇÃO EM TECIDO OXFORD OU 100% ALGODÃO, COM PALA DUPLA, PERSONALIZAÇÃO DA LOGMARCA – CCJUV/ASSEMBLEIA. MATERIAL: ACABAMENTO: COSTURA REFORÇADA, BARRA DUPLA E FECHAMENTO COM ZIPER OU BOTOES DISCRETOS - PERSONALIZAÇÃO COM BORDADO OU ESTAMPA DO LOGOTIPO DO CORAL TODAS AS BATAS DEVERÃO TER A LOGOMARCA DO CENTRO DE CONVIVÊNCIA DA JUVENTUDE, SUPERINTENDENCIA DE PROGRAMAS ESPECIAIS E ALE/RR NA PARTE FRONTAL DA GOLA DA BECA TAMANHOS: M - JUVENIL: 15 ANOS	UND	10
		BECA TIPO: PARA CORAL COR: VERMELHA COM DETALHES EM BRANCO MODELO: TOGA MODELO AMERICANO COM DRAPEADOS, FABRICAÇÃO EM TECIDO OXFORD OU 100% ALGODÃO, COM PALA DUPLA,		

307	605921	PERSONALIZAÇÃO DA LOGMARCA – CCJUV/ASSEMBLEIA. MATERIAL: ACABAMENTO: COSTURA REFORÇADA, BARRA DUPLA E FECHAMENTO COM ZIPER OU BOTOES DISCRETOS - PERSONALIZAÇÃO COM BORDADO OU ESTAMPA DO LOGOTIPO DO CORAL TODAS AS BATAS DEVERÃO TER A LOGOMARCA DO CENTRO DE CONVIVÊNCIA DA JUVENTUDE, SUPERINTENDENCIA DE PROGRAMAS ESPECIAIS E ALE/RR NA PARTE FRONTAL DA GOLA DA BECA TAMANHOS: G - JUVENIL: 16 ANOS	UND	10
-----	--------	--	-----	----

Observação: Os quantitativos são estimativos, destinados a orientar a contratação, não gerando obrigação de aquisição integral, especialmente no âmbito do SRP.

3.3. Resultados Esperados com a Contratação

3.3.1. O presente estudo vislumbra como principal benefício, a continuidade da prestação de serviços dos projetos e programas de desenvolvimento e incentivo das práticas culturais e esportivas da ALE/RR junto à Sede e demais Unidades administrativas, tanto na Capital quanto no Interior, no qual é indispensável os itens deste objeto que estão à disposição para atender às suas necessidades, bem como ao público em geral que necessitam dos serviços desta Casa Legislativa.

3.3.2. Ao disponibilizar-se de materiais esportivos de qualidade para as diversas modalidades, espera-se promover uma maior inclusão social, permitindo que diferentes faixas etárias e grupos sociais tenham acesso ao esporte e ao lazer

3.3.3. Promover a descoberta e formação de novos talentos, impactando positivamente no desenvolvimento esportivo do município.

3.3.4. Estimular a prática esportiva e melhoria da qualidade de vida através do acesso facilitado a materiais esportivos de qualidade, visando a prática esportiva regular, contribuindo para a melhoria da qualidade de vida da população e para a prevenção de doenças.

3.3.5. Promover a realização de eventos esportivos através da realização de torneios, competições e eventos esportivos que estimulem a integração comunitária e o espírito esportivo.

3.3.6. E garantir o estoque destes bens de uso comum, de modo a atender as demandas da Assembleia Legislativa do Estado de Roraima - ALE/RR e demais unidades administrativas, tanto na capital como no interior, pelo período de 12 meses.

3.4. Contrato vigente para o mesmo objeto

3.4.1. Não há contratações em vigência e/ou correlatas ao objeto deste Termo de Referência.

4. ESPECIFICAÇÕES TÉCNICAS DO OBJETO

4.1. As descrições bem como, quantidades, unidade de medida e catálogos eletrônicos dos itens, estão elencados na planilha abaixo:

LOTE I - MATERIAL ESPORTIVO				
ITEM	CATMAT	DESCRIÇÃO	UNID.	QUANT.
1	485834	SINALIZADOR SONORO TIPO: APITO ESPORTIVO COM CORDÃO MATERIAL: PLÁSTICO NÃO TÓXICO DECIBÉIS: 115	UND	100
2	450236	APARADOR DE CHUTE MATERIAL: CONFECCIONADO EM COURO SINTÉTICO, ULTRALEVE E RESISTENTE, ENCHIMENTO DE ESPUMA Densa COM GANCHO E TIRAS COM ALÇAS AJUSTÁVEIS E REFORÇADAS. TAMANHO: DIMENSÕES APROXIMADAS: 20 X 40 X 9 CM (L X A X P)	UND	60
3	304848	ANTENA DE REDE DE VOLEIBOL CARACTERÍSTICAS: PARES DE ANTENAS PARA REDE DE VOLEIBOL COM SUPORTE ROSQUEÁVEL, VARA FLEXÍVEL, CONFECCIONADA EM FIBRA DE VIDRO. MARCADAS COM LISTRAS COM 10 CM DE LARGURA, NA COR VERMELHA/BRANCA, COM PESO APROXIMADO DE 900 GR COM FIXAÇÃO NAS BORDAS SUPERIOR E INFERIOR DA REDE ATRAVÉS DE SUPORTE ROSQUEÁVEL. TAMANHO: MEDINDO APROXIMADAMENTE 1,80 M X 9,5 MM (ALT X DIAM)	PAR	15
4	602394	BANDEIRA DE MARCAÇÃO CARACTERÍSTICAS: MARCAÇÃO DE INFRAÇÃO - BASTÃO EM ALUMÍNIO PINTADO, PANO EM TECTEL. TAMANHO: APROXIMADAMENTE 50 X 50 CM. CORES: DISPONIBILIZAR NAS CORES VERMELHA, AMARELA BRANCA	UND	120

5	466226	BAMBOLE MATERIAL: PLÁSTICO TAMANHO: COM 63 CM DE CIRCUNFERÊNCIA. COMPOSIÇÃO: ARO DE PLÁSTICO PVC REFORÇADO COR: DIVERSAS CORES.	UND	500
6	464684	BOLA TIPO: FUTEBOL DE CAMPO TAMANHO: Nº 04 MATERIAL: COMPOSIÇÃO PU, PESO 340 – 360, COSTURADA, CIRCUNFERÊNCIA DE 64 A 66 CM.	UND	350
7	472016	BOLA TIPO: FUTEBOL SOCIETY TAMANHO: Nº 04 MATERIAL: POLURETANO (PU) PESO APROX. 350G, COSTURADA, CIRCUNFERÊNCIA 62 – 64 CM, 8 GOMOS, LAMINADO PU, DUPLA COLAGEM, MIOLO CÁPSULA SIS	UND	200
8	410344	BOLA TIPO: FUTSAL TAMANHO: Nº 2 MATERIAL: COM 8 GOMOS, LAMINADO PU, PESO 300-350 GRAMAS, MIOLO REMOVÍVEL E LUBRIFICADO, DIÂMETRO 50-55 CM, CÂMARA: EM BUTIL.	UND	100
9	617731	BOLA TIPO: FUTSAL TAMANHO: Nº 04: COM 8 GOMOS, LAMINADO PU, PESO 410-440 GRAMAS, MIOLO REMOVÍVEL E LUBRIFICADO. TAMANHO: DIÂMETRO 61-64 CM, CÂMARA: EM BUTIL.	UND	100
10	410345	BOLA TIPO: FUTSAL TAMANHO Nº 03: COM 8 GOMOS, LAMINADO PU, PESO 350-380 GRAMAS, MIOLO REMOVÍVEL E LUBRIFICADO. TAMANHO: DIÂMETRO 55-59 CM, CÂMARA: EM BUTIL.	UND	100
11	464732	BOLA TIPO: GINÁSTICA RÍTMICA MATERIAL: FABRICADA EM PVC ATÓXICO, SUPERFÍCIE LISA E BRILHANTE, COM ACABAMENTO SILICONADO.	UND	60

		PESO APROX.: 300G. TAMANHO: COM 16 CM DE DIÂMETRO		
12	466237	BOLA TIPO: GINÁSTICA RÍTMICA MATERIAL: FABRICADA EM PVC ATÓXICO, SUPERFÍCIE LISA, ACABAMENTO SILICONIZADO, FABRICADO EM CONFORMIDADE COM AS NORMAS DA FIG. PESO APROX: 400G TAMANHO: 20CM DE DIAMETRO APROXIMADO. COR: SOLIDA	UND	60
13	478447	BOLA TIPO: DE INICIAÇÃO DE BORRACHA TAMANHO: Nº 12 MATERIAL: MATRIZADA, CONFECCIONADA EM BORRACHA, DIÂMETRO: 57 - 59 CM. PESO: 250 - 270 G. MIOLO: SUBSTITUÍVEL E LUBRIFICADO. CÂMARA: BUTIL, COM VALVULA	UND	60
14	450262	BOLA TIPO: DE INICIAÇÃO DE BORRACHA TAMANHO: Nº 10 MATERIAL: MATRIZADA, CONFECCIONADA EM BORRACHA, DIÂMETRO 48 - 50 CM. PESO: 180 - 200 G. MIOLO SUBSTITUÍVEL. CÂMARA EM BUTIL.	UND	60
15	464733	KIT BOLA TIPO: TÊNIS DE MESA MATERIAL: DE PLÁSTICO TAMANHO: DIÂMETRO DE 40 MM, COM PESO APROXIMADAMENTE 3G, COR: BRANCA OU LARANJA FOSCA.	KIT	300

16	304914	BOLA TIPO: VÔLEI DE QUADRA CARACTERÍSTICAS: OFICIAL FIBV - 18VPAINÉIS, LAMINADA, CIRCUNFERÊNCIA 65-67CM, PESO 260 – 280 GRAMAS. TAMANHO 5V COR AZUL E AMARELO	UND	60
17	258983	BOLA TIPO: VÔLEI DE PRAIA CARACTERÍSTICAS: OFICIAL, CONFECCIONADA EM PVC OU MICROFIBRA, COSTURADA, COM CÂMARA DE BUTIL. GOMOS COM ENCHIMENTO DE EVA, COM VÁLVULA. TAMANHO: MEDINDO ENTRE 65- 67 CM, PESANDO ENTRE 260-280 GRAMAS,	UND	60
18	602160	BOLA TIPO: SUÍÇA MATERIAL: PVC, POSSUIR FRISO ANTI DERARPANTE E SISTEMA ANTI ESTOURO. CARACTERÍSTICAS: PARA TREINAMENTO FUNCIONAL - TERAPÊUTICA. CAPACIDADE PROXIMADA DE 150 KG, TAMANHO: DIÂMETRO: 65 X 65 CM (LXA). PESO: 900 GRAMAS;	UND	70
19	255851	BOLA TIPO: PARA TREINAMENTO FUNCIONAL PESO DE 3KG - TAMANHO: 15 CM DE DIÂMETRO. MATERIAL: REVESTIMENTO: PVC. MATERIAL DE PREENCHIMENTO: AREIA.	UND	60
20	465469	BOLA TIPO: OVERBALL PARA EXERCÍCIOS DE BALLET CARACTERÍSTICAS: 25 CM DE CIRCUNFERÊNCIA. DIMENSÕES (C X L X A) 25 X 25 X 25 CM.	UND	300
21	607525	BOLSA PARA RAQUETES BADMINTON APLICAÇÃO: TRANSPORTE DE RAQUETES DE BADMINTON. MATERIAL: EM POLIÉSTER SUPER RESISTENTE COM ALÇA PARA OS OMBROS E CORDÃO PARA FECHAR. MEDIDAS APROXIMADAS: 65 CM DE ALTURA X 20 CM DE ESPESSURA X 40 CM DE LARGURA. COR: PRETA.	UND	30

22	607525	BOLSA PARA BOLAS APLICAÇÃO: PORTA BOLSA PARA TRANSPORTE DE BOLAS. MATERIAL EM POLIÉSTER SUPER RESISTENTE COM ALÇA PARA OS OMBROS E CORDÃO PARA FECHAR; CAPACIDADE APROXIMADA ENTRE 7 A 9 BOLAS; MEDIDAS: 65 CM DE ALTURA X 20 CM DE ESPESSURA X 40 CM DE LARGURA. COR: PRETA	UND	60
23	471994	BOMBA MANUAL DE AR APLICAÇÃO: PARA INFLAR AS BOLAS PORTÁTIL. MATERIAL DO TUBO: POLICARBONATO. HASTE: ACRILATO NITRÍLICA BUTADIENO ESTIRENO. T HANDLE: POLIPROPILENO, FECHOS: ACRILATO NITRÍLICA BUTADIENO ESTIRENO.	UND	50
24	471994	BOMBA DE MÃO APLICAÇÃO: PARA BOLAS DE GINÁSTICA RÍTMICA MATERIAL: FEITO DE PLÁSTICO MACIO. CARACTERÍSTICAS: POSSUI VÁLVULA INTERNA PARA DIRECIONAR O AR, GIRE O PARAFUSO PARA SELECIONAR SE O AR ENTRA PARA ENCHER OU SE O AR SAI PARA ESVAZIAR.	UND	15
25	602656	KIT CARTÕES DE ARBITRAGEM MATERIAL: EM PVC DE 1MM ESPESSURA, FLEXÍVEL, COM ESPAÇO PARA ACEITA ANOTAÇÕES APAGÁVEIS. COMPOSTO POR 3 CARTÕES SENDO 1 AMARELO, 1 AZUL E 1 VERMELHO EM CORES FLOURESCENTE. DIMENSÕES APROXIMADAS: 8 CM X 12CM (LXA).	KIT	50
26	486244	COLCHONETE APLICAÇÃO: PARA TREINAMENTO MATERIAL: EM COUVIN AZUL, ESPUMA D20 MEDINDO APROXIMADAMENTE: 90X40X3 CM (CXLXE)	UND	500
27	447976	CONE DE BORRACHA FLEXÍVEL TAMANHO: COM 20 CM DE ALTURA CORES SORTIDAS, ESPECIFICAÇÕES: MATERIAL: BORRACHA – COMPOSIÇÃO: PVC PESO: 150-G APROXIMADAMENTE – MEDIDAS: ALTURA: 20-CM – BASE: 12,50-CM – TOPO: 2,50-CM.	UND	100
28	464862	KIT CONE C/ FUROS E BARRAS DE ENCAIXE TAMANHO: 50CM MATERIAL: FEITO DE POLIETILENO MODELO: COM TRÊS ANDARES DE FUROS E ENCAIXE SUPERIOR PARA ARCOS PLANOS. KIT COM 10 CONES E 5 BARRAS. COR: VARIADAS.	KIT	50

29	404265	<p>CORDA ELÁSTICA</p> <p>TAMANHO: 6 METROS DE COMPRIMENTO. ESPESURA: 6 MM</p> <p>MATERIAL: EM ELÁSTICO E NYLON.</p> <p>CARACTERÍSTICA: MEDIDA QUE 1 METRO DO PRODUTO ATINGE QUANDO ESTICADO AO MÁXIMO 1,40 - 1,55 METROS.</p>	UND	60
30	600015	<p>CANELEIRA</p> <p>TIPO: PARA KARATÊ</p> <p>CARACTERÍSTICA: COM PROTETOR DE PÉ (REMOVÍVEL).</p> <p>MATERIAL: EM COURO SINTÉTICO (PU), ENCHIMENTO DE ESPUMA INJETADA, FECHO EM VELCRO AJUSTÁVEL, ERGONÔMICA.</p> <p>COR: VERMELHA OU AZUL.</p>	PAR	50
31	450341	<p>CAPACETE</p> <p>TUPO: PARA KARATÊ</p> <p>MATERIAL: EM PU (POLIURETANO), REVESTIDO DE ESPUMA PU (POLIURETANO) INJETADA. CARACTERÍSTICAS: FECHAMENTO EM VELCRO COM ENCAIXE PERFEITO NA CABEÇA, PROTEÇÃO PARA ORELHAS, VISÃO CENTRAL E PERIFÉRICA LIVRES; PRESO E AJUSTÁVEL POR VELCRO. COR: VERMELHO E AZUL; 2 UNIDADES PARA CADA TAMANHO: P</p>	UNID	20
32	450341	<p>CAPACETE</p> <p>TUPO: PARA KARATÊ</p> <p>MATERIAL: EM PU (POLIURETANO), REVESTIDO DE ESPUMA PU (POLIURETANO) INJETADA. CARACTERÍSTICAS: FECHAMENTO EM VELCRO COM ENCAIXE PERFEITO NA CABEÇA, PROTEÇÃO PARA ORELHAS, VISÃO CENTRAL E PERIFÉRICA LIVRES; PRESO E AJUSTÁVEL POR VELCRO. COR: VERMELHO E AZUL; 2 UNIDADES PARA CADA TAMANHO: M</p>	UNID	20

33	450341	CAPACETE TUPO: PARA KARATÊ MATERIAL: EM PU (POLIURETANO), REVESTIDO DE ESPUMA PU (POLIURETANO) INJETADA. CARACTERÍSTICAS: FECHAMENTO EM VELCRO COM ENCAIXE PERFEITO NA CABEÇA, PROTEÇÃO PARA ORELHAS, VISÃO CENTRAL E PERIFÉRICA LIVRES; PRESO E AJUSTÁVEL POR VELCRO. COR: VERMELHO E AZUL; 2 UNIDADES PARA CADA TAMANHO: G.	UNID	20
34	308740	CRONÔMETRO FUNÇÕES DO CRONÔMETRO: FUNÇÃO DE MOSTRADOR DE HORAS; FUNÇÃO SONECA; FUNÇÃO DE ALARME; FUNÇÃO REGRESSIVO; FUNÇÃO CONTADOR DE PASSOS CARACTERÍSTICAS: MARCADOR DE HORA, MINUTOS, SEGUNDOS, DIA DA SEMANA, MÊS E DATA; PRECISÃO DE 1/100 SEGUNDOS COM CONTROLE DE VOLTAS TOTAL OU PARCIAL; ALARME DIÁRIO COM FUNÇÃO SONECA; EXIBIÇÃO DE HORAS NOS FORMATOS 12/24 HORAS; SINAL HORÁRIO. CONTADOR DE 80 VOLTAS COM MEMÓRIA.	UND	30
35	444293	CORDA DE PULAR TIPO: CROSSFIT FUNCIONAL MATERIAL: AÇO REVESTIDO COM PVC E PEGADA ANATÔMICA EM PLÁSTICO; DIMENSÕES APROXIMADAS: COMPRIMENTO DA ALÇA: DE 12 A 13 CM; COMPRIMENTO DA CORDA: 3M; DIÂMETRO DA CORDA: 2,5MM.	UND	100
36	451980	CORDA PARA CAPOEIRA: CORDA BRANCA - CORDA 100% ALGODÃO 12MM (Nº 12) COM 3 METROS DE COMPRIMENTO, PARA CAPOEIRA	METRO	100
37	451980	CORDA PARA CAPOEIRA: CORDA VERDE CLARO - CORDA 100% ALGODÃO 12MM (Nº 12) COM 3 METROS DE COMPRIMENTO, PARA CAPOEIRA	METRO	50
38	451980	CORDA PARA CAPOEIRA: CORDA AMARELA - CORDA 100% ALGODÃO 12MM (Nº 12) COM 3 METROS DE COMPRIMENTO, PARA CAPOEIRA	METRO	50
39	451980	CORDA PARA CAPOEIRA: CORDA VERDE ESCURO - CORDA 100% ALGODÃO 12MM (Nº 12) COM 3 METROS DE COMPRIMENTO, PARA CAPOEIRA	METRO	50
40	451980	CORDA PARA CAPOEIRA: CORDA LARANJA - CORDA 100% ALGODÃO 12MM (Nº 12) COM 3 METROS DE COMPRIMENTO, PARA CAPOEIRA	METRO	40

41	451980	CORDA PARA CAPOEIRA: CORDA AZUL CLARO - CORDA 100% ALGODÃO 12MM (Nº 12) COM 3 METROS DE COMPRIMENTO, PARA CAPOEIRA	METRO	15
42	451980	CORDA PARA CAPOEIRA: CORDA CINZA - CORDA 100% ALGODÃO 12MM (Nº 12) COM 3 METROS DE COMPRIMENTO, PARA CAPOEIRA	METRO	15
43	451980	CORDA PARA CAPOEIRA: CORDA ROXO - CORDA 100% ALGODÃO 12MM (Nº 12) COM 3 METROS DE COMPRIMENTO, PARA CAPOEIRA	METRO	10
44	451980	CORDA PARA CAPOEIRA: CORDA AZUL ESCURO - CORDA 100% ALGODÃO 12MM (Nº 12) COM 3 METROS DE COMPRIMENTO, PARA CAPOEIRA	METRO	10
45	451980	CORDA PARA CAPOEIRA: CORDA MARRON - CORDA 100% ALGODÃO 12MM (Nº 12) COM 3 METROS DE COMPRIMENTO, PARA CAPOEIRA	METRO	10
46	451980	CORDA PARA CAPOEIRA: CORDA PRETA - CORDA 100% ALGODÃO 12MM (Nº 12) COM 3 METROS DE COMPRIMENTO, PARA CAPOEIRA	METRO	10
47	471930	ESTANTE DE PARTITURA CARACTERISTICAS: BOLSA DE ACOMPANHAMENTO; MATERIAL: FERRO A3, PEÇAS DE METAL. PÉS EMBORRACHADOS. CAPACIDADE SUPORTADA: 2,5 KG/200 FOLHAS COR: PRETA	UND	60
48	483743	FITA ADESIVA DUPLA FACE: FITA(ROLO) DUPLA FACE PARA FIXAÇÃO DE LINÓLEO, FIO ALGODÃO ALTA ADERÊNCIA E RESISTÊNCIA, 48MM LARGURA X 30 MT.	UND	200
49	434917	FITA ADESIVA: FITA(ROLO) PARA APLICAÇÃO DE LINÓLEO, PVC ALTA ADERÊNCIA E RESISTÊNCIA, NÃO DEIXA RESÍDUO DE COLA NA SUPERFÍCIE (PRETO), 48MM LARGURA X 30 MT.	UND	200
50	223918	FITAS MÉTRICAS: FITAS MÉTRICAS: ESCALA MÉTRICA EM PVC MEDINDO 150 CM DE COMPRIMENTO.	UND	20
51	232403	GARRAFA TÉRMICA 12L: GARRAFA TERMICA 12L COM ALÇA E TORNEIRA, EFICIÊNCIA TÉRMICA SUPERIOR A 6 HORAS, TEMPERATURA QUENTE E FRIA; RESISTENTE A IMPACTOS E COM SISTEMA DE APOIO PARA SERVIR NA PARTE SUPERIOR, LARGA TAMPA ROSCAVEL QUE FACILITA O ENCHIMENTO E LIMPEZA.	UND	40

52	418196	<p>GARRAFA PLASTICA: SQUEEZE DE PLÁSTICO 500 ML – NÃO TÉRMICO E BICO DEROSCA. MATERIAL: PLÁSTICO POLIPROPILENO. CAPACIDADE: 500 ML. MEDIDAS MÍNIMAS: ALTURA: 17,5 CM / LARGURA: 6,5 CM / LARGURA DA BOCA: 4 CM</p> <p>/ PESO: 0,043 KG. COM LOGOMARCAS DO CENTRO DE CONVIVÊNCIA DA JUVENTUDE, SUPERINTENDÊNCIA DE PROGRAMAS ESPECIAIS E ALE/RR.</p>	UND	8.000
53	615895	<p>ESCADA DE AGILIDADE</p> <p>APLICAÇÃO: PARA TREINAMENTO FUNCIONAL COM 10 DEGRAUS AJUSTÁVEIS.</p> <p>COR AMARELA (FACILITA SUA VIZUALIZAÇÃO). COMPRIMENTO: 5 M, LARGURA: 50 CM, MATERIAL: EM NAYLON E PVC.</p>	UND	50
54	350632	<p>CONJUNTO FITA DEMARCATÓRIA TIPO: PARA VÔLEI DE PRAIA</p> <p>TAMANHO: DE 8X16 METROS MATERIAL: EM POLIPROPILENO.</p> <p>CONJUNTO COMPOSTO POR: 06 FITAS E 6 FIXADORES DE FERRO GALVANIZADO.</p> <p>COR: AZUL OU VERMELHA.</p>	CONJ.	20
55	464872	<p>KIT FITA</p> <p>TIPO: PARA GINÁSTICA RÍTMICA</p> <p>KIT COM 12 FITAS</p> <p>MATERIAL: DE CETIM LAVAVEL E REMOVIVEL. TAMANHO 4,00M X 4,0 CM.</p> <p>CARACTERISTICAS1; STICK(VARA) METÁLICA DE 50CM EXCLUSIVO SITEMA COM GIRADOR CENTRALIZADO, SNAP METALICO, COM PONTEIRA EM ILHÓS PARA ENCAIXE DA PONTEIRA DO ESTILETE.</p> <p>CORES: AMARELO, AZUL, VERMELHO, VERDE.</p>	KIT	100
56	464872	<p>KIT FITA</p> <p>TIPO: PARA BALLET</p> <p>KIT COM 12 FITAS</p> <p>MATERIAL: DE CETIM LAVAVEL E REMOVIVEL. TAMANHO 1,00M X 4,0 CM.</p> <p>CARACTERISTICAS1; STICK(VARA) METÁLICA DE 50CM EXCLUSIVO SITEMA COM GIRADOR CENTRALIZADO, SNAP METALICO, COM PONTEIRA EM ILHÓS PARA ENCAIXE DA PONTEIRA DO ESTILETE.</p> <p>CORES: DIVERSAS.</p>	KIT	300

57	480266	HALF - CHAPÉU CHINÊS MATERIAL: POLÍMERO SILICONADO MAIS FLEXÍVEL E DURÁVEL. PESO: 100 G - DIMENSÕES: 19 X 19 X 5 CM (C X L X A).	UND	300
58	620974	LUVA TIPO: PARA KARATÊ MATERIAL: EM POLIURETANO COM PREENCHIMENTO INTERNO EM ESPUMA, FECHAMENTO COM ELÁSTICO E VELCRO. DIPONIVIVEL NOS TAMANHOS: P, M e G. COR: AZUL E VERMELHA.	PAR	50
59	239076	MAÇA PARA GINÁSTICA RÍTMICA MATERIAL: COM HASTE PLÁSTICA, CABEÇA E PONTEIRA EM BORRACHA RESISTENTE. TAMANHO: 40CM DE COMPRIMENTO E PESANDO MÍNIMO 150G CADA, ENCAIXE E DESENCAIXE FIRME.	PAR	50
60	389340	MAÇA PARA GINÁSTICA RÍTMICA MATERIAL: COM HASTES PLÁSTICA, CABEÇA E PONTEIRA EM BORRACHA RESISTENTE. TAMANHO: 45CM DE COMPRIMENTO E PESANDO NO MÍNIMO 150G CADA. CARACTERISTICA: ENCAIXE E DESENCAIXE FIRME.	PAR	50
61	363479	PETECA APLICAÇÃO: BADMINTON MATERIAL BASE: CORTIÇA. CARACTERÍSTICAS: PESO APROXIMADO 10G, CORPO NÁILON, COMPRIMENTO: 62/70MM.	UND	100
62	483286	SWING POI: SWING POI DE FITAS DE CETIM COLORIDAS, CADA UNIDADE CONTENDO 03 FITAS DE NO MÍNIMO 100 CM X 4 CM REMOVÍVEIS E LAVÁVEIS, COM GIRADOR EM AÇO GALVANIZADO E DEDAIS EM POLIPROPILENO.	UND	50

63	458179	<p>PISO DE LINÓLEO</p> <p>MODELO: FACE ÚNICA (PRETO).</p> <p>TAMANHO: COM APROX. 1,40M LARGURA, ESPESSURA 1,40MM.</p> <p>COMPOSIÇÃO TÉCNICA: ACRÍLICO VINÍLICO, TRAMA DE POLIÉSTER E ALGODÃO, TRAMA COSTURA PARTE INFERIOR, POLI CLORETO DE VINILA E CARGAS MINERAIS). ROLO DE 10 METROS.</p>	ROLO	100
64	480258	<p>PLACAR DE MESA</p> <p>APLICÁVEL EM VÁRIAS MODALIDADES ESPORTIVAS: TÊNIS DE MESA, VÔLEI, FUTEBOL E OUTRAS. MATERIAL: EM PVC RÍGIDO.</p> <p>COR: PRETA.</p> <p>CARACTERÍSTICAS: PRÁTICO E LEVE; 7 SETS 31 PONTOS; MULTI ESPORTE; DOBRÁVEL.</p> <p>DIMENSÕES: 22,00 X 39,00 X 19,00; OBS: TAMANHO OFICIAL.</p>	UND	30
65	621416	<p>PROTETOR DE TÓRAX TIPO: PARA KARATÊ</p> <p>MATERIAL: EM PU.</p> <p>CARACTERÍSTICAS: AJUSTÁVEL COM ELÁSTICOS PARA FECHAR NAS COSTAS, DUPLA FACE CORESDUPLA FACE: (AZUL/VERMELHO)</p> <p>TAMANHO: P, INDICAÇÃO DE TAMANHO 0,80 A 1,20M.</p>	UND	30
66	621415	<p>PROTETOR DE TÓRAX TIPO: PARA KARATÊ</p> <p>MATERIAL: EM PU, AJUSTÁVEL COM ELÁSTICOS PARA FECHAR NAS COSTAS,</p> <p>COR: DUPLA FACE (AZUL/VERMELHO),</p> <p>TAMANHO: M, INDICAÇÃO DE TAMANHO 1,20 a 1,60M.</p>	UND	20
67	621414	<p>PROTETOR DE TÓRAX TIPO: PARA KARATÊ</p> <p>MATERIAL: EM PU, AJUSTÁVEL COM ELÁSTICOS PARA FECHAR NAS COSTAS.</p> <p>COR: DUPLA FACE (AZUL/VERMELHO) TAMANHO: G, INDICAÇÃO DE TAMANHO +1,60M.</p>	UND	10

68	221745	PULADOR DE CORDA MATERIAL DO PUNHO: POLIPROPILENO EMBORRACHADO / ANTIDERRAPANTE - TAMANHO APROX. DO PUNHO: 13 CM DE COMPRIMENTO / 3 CM DE DIÂMETRO - COMPRIMENTO CORDA: 2.27 METROS. CORES VARIADAS.	UND	200
69	467545	RAQUETE DE CHUTE MATERIAL: EM COURO ECOLÓGICO DE ALTA RESISTÊNCIA OU SIMILAR, POSSUI DUPLA CAMADA DE ABSORÇÃO, 5 CM DE ESPESSURA. COSTURAS LATERAIS REFORÇADAS TAMANHO APROX: 39X20 CM (COMPRIMENTO X LARGURA). PESO: 500 GRAMAS.	UND	60
70	464878	RAQUETES PARA BADMINTON (KIT) CARACTERÍSTICAS: COMPOSTO POR 2 RAQUETES, 1 BOLSA DE ARMAZENAMENTO, 3 PETECAS MATERIAL: ALUMÍNIO E NYLON	KIT	30
71	602264	RAQUETE PARA TÊNIS DE MESA MATERIAL: CORPO EM MADEIRA, COM 5 FOLHAS, 2 LADOS REVESTIDOS EM BORRACHA EVA, PESO APROXIMADO DE 85GR. COR: VERMELHA E PRETA.	UND	30
72	447925	RELÓGIO ANALÓGICO APLICAÇÃO PARA XADREZ MODELO: ANALÓGICO, TIPO CORDA, MEDIDAS APROX. 5CM X 16CM X 9CM. MATERIAL CAIXA PLÁSTICA. COM DOIS MECANISMOS DE TEMPO INTERDEPENDENTES ACIONADOS POR PINOS SUPERIORES EM METAL, COM SISTEMA DE ALAVANCA, SETAS INDICATIVAS DE QUEDA DE TEMPO (BANDEIRA, FLECHA OU FALG), CORPO DO RELÓGIO EM PLÁSTICO DE ALTA RESISTÊNCIA (POLIESTILENO). COR: PRETA, COM PINOS DE METAL	UND	30
73	464760	REDE DE BADMINTON COM POSTE – PORTÁTIL ESPESSURA: REDE DE FIO 1,5 MM, MATERIAL: EM POLIÉSTER DIMENSÕES 6,10 X 0,70 M, CARACTERÍSTICAS: 2 POSTES DE FERRO, MAIS ESTACAS E CORDAS DE PVC, ALT. 0,06 CM, LARGURA 0,25 CM, COMP. 0,75 CM, PESO 1,4 KG, 01 BOLSA DE ARMAZENAMENTO	UND	15

74	237441	REDE DE PROTEÇÃO DE CAMPO MATERIAL: CONFECCIONADA NO FIO 2MM, NA MALHA 15X15CM EM CORDA TRANÇADA. MATERIAL: POLIETILENO DE ALTA DENSIDADE - 100% VIRGEM, COM TRATAMENTO CONTRA AS AÇÕES DO TEMPO (U.V); DIMENSÕES: 35M X 55M,	UND	10
75	237441	REDE PARA GOL DE FUTEBOL DE CAMPO MATERIAL: DE MALHA, FIO 4MM, MATERIAL DE POLIPROPILENO, COM TRATAMENTO UV, MALHA 15X15CM, LARGURA 7,50M, ALTURA 2,50M, LATERAIS 2,00M	PAR	30
76	290166	REDE PARA GOL DE FUTEBOL SOCIETY MATERIAL: FIO 4MM.MATERIAL: (PEAD) POLIETILENO DE ALTA DENSIDADE – 100% VIRGEM, COM TRATAMENTO CONTRA AS AÇÕES DOS RAIOS (U.V. A) ULTRAVIOLETA.DIMENSÕES: 5,00M NA LARGURA, 2,20 M DE ALTURA, 0,60M DE RECUO SUPERIOR E 1,80M DE RECUO INFERIOR;	PAR	30
77	602796	REDE DE PROTEÇÃO DE QUADRA MATERIAL: EM POLIAMIDA “NYLON SEDA”; FIO 2MM; MALHA TAMANHO 12 CM; MEDIDAS APROXIMADAS: 58M X 02M (COMPRIMENTO X ALTURA), TOTALIZANDO 116 M2. COR AZUL	UND	15
78	464744	REDE PARA GOL DE FUTSAL MATERIAL: FIO 6MM NYLON FUTEBOL DE SALÃO. CONFECCIONADA NA MALHA 12X12CM EM CORDA TRANÇADA. MATERIAL: POLIETILENO DE ALTA DENSIDADE. COM TRATAMENTO CONTRA AS AÇÕES (U.V). DIMENSÕES: 3,2M NA LARGURA, 2,1M DE ALTURA, 0,80 DE RECUO.	PAR	20
79	451545	REDE VÔLEI DE PRAIA MATERIAL: EM POLIETILENO 100% VIRGEM COM TRATAMENTO ANTI-UV, COM DUAS FAIXAS, MALHA 15X15cm, MEDINDO APROXIMADAMENTE 9x1 METRO	UND	10

		(CXA)		
80	450358	REDE VÔLEI DE QUADRA TAMANHO: 1,00M X10,00M REFORÇADA NO FIO 5.0MM COM 4 FAIXAS EM LONAS DE 1.8MM E COSTURA DUPLA.	UND	10
81	609773	STEPE EMBORRACHADO MODELO: EVA TAMANHO: APROXIMADAMENTE 60X28X10CM (LXCXA).	UND	350
82	235612	TABULEIRO DE ESTOJO DE MADEIRA CARACTERÍSTICAS: PEÇAS EM MADEIRA, ACONDICIONADO EM ESTOJO (TABULEIRO) DE MADEIRA TAMANHO APROXIMADO 32X32CM, TAMANHO APROXIMADO DAS CASAS 3,5 X 3,5CM, COM FECHO EM METAL, COM NÚMEROS E LETRAS NAS BORDAS DEMARCADO NAS LATERAIS.	UND	50
83	330590	TATAME DE EVA APLICÁVEL: PARA GINÁSTICA RÍTMICA E DEMAIS MODALIDADES. MEDINDO APROX. 110X110X4CM (C X L X E). FABRICADO EM EVA.	UND	1000
84	450263	WALL BALL 1KG: PESO: 1KG; FABRICADAS EM COURO ECOLÓGICO, MATERIAL SUPER-RESISTENTE, DURÁVEL, LAVÁVEL E ANTIMOFO.	UND	50
85	450264	WALL BALL 2KG: PESO: 2KG; FABRICADAS EM COURO ECOLÓGICO, MATERIAL SUPER-RESISTENTE, DURÁVEL, LAVÁVEL E ANTIMOFO.	UND	30
86	450265	WALL BALL 3KG: PESO: 3KG; FABRICADAS EM COURO ECOLÓGICO, MATERIAL SUPER-RESISTENTE, DURÁVEL, LAVÁVEL E ANTIMOFO.	UND	30
87	339971	WALL BALL 4KG: PESO: 4KG; FABRICADAS EM COURO ECOLÓGICO, MATERIAL SUPER-RESISTENTE, DURÁVEL, LAVÁVEL E ANTIMOFO.	UND	30

88	602372	CHUTEIRA TIPO: SOCIETY SEM TRAVA GÊNERO: UNISSEX; MATERIAL: SINTÉTICO; CABEDAL: COURO LAMINADO SINTÉTICO TEXTURIZADO ANTIDESLIZANTE. ESTILO: CLÁSSICA.SOLADO: PVC RESISTENTE COM MINI- CRAVOS PARA GRAMADOS SINTÉTICOS. TAMANHO/ NUMERAÇÃO: 29	PAR	100
89	602372	CHUTEIRA TIPO: SOCIETY SEM TRAVA GÊNERO: UNISSEX; MATERIAL: SINTÉTICO; CABEDAL: COURO LAMINADO SINTÉTICO TEXTURIZADO ANTIDESLIZANTE. ESTILO: CLÁSSICA. SOLADO: PVC RESISTENTE COM MINI-CRAVOS PARA GRAMADOS SINTÉTICOS.	PAR	100
90	602372	CHUTEIRA TIPO: SOCIETY SEM TRAVA GÊNERO: UNISSEX; MATERIAL: SINTÉTICO; CABEDAL: COURO LAMINADO SINTÉTICO TEXTURIZADO ANTIDESLIZANTE. ESTILO: CLÁSSICA. SOLADO: PVC RESISTENTE COM MINI-CRAVOS PARA GRAMADOS SINTÉTICOS. TAMANHO/ NUMERAÇÃO: 31	PAR	100
91	602372	CHUTEIRA TIPO: SOCIETY SEM TRAVA GÊNERO: UNISSEX; MATERIAL: SINTÉTICO; CABEDAL: COURO LAMINADO SINTÉTICO TEXTURIZADO ANTIDESLIZANTE. ESTILO: CLÁSSICA, SOLADO: PVC RESISTENTE COM MINI-CRAVOS PARA GRAMADOS SINTÉTICOS. TAMANHO/ NUMERAÇÃO: 32	PAR	100

92	602372	CHUTEIRA TIPO: SOCIETY SEM TRAVA GÊNERO: UNISSEX; MATERIAL: SINTÉTICO; CABEDAL: COURO LAMINADO SINTÉTICO TEXTURIZADO ANTIDESLIZANTE. ESTILO: CLÁSSICA . SOLADO: PVC RESISTENTE COM MINI-CRAVOS PARA GRAMADOS SINTÉTICOS. TAMANHO/ NUMERAÇÃO: 33	PAR	100
93	602372	CHUTEIRA TIPO: SOCIETY SEM TRAVA GÊNERO: UNISSEX; MATERIAL: SINTÉTICO; CABEDAL: COURO LAMINADO SINTÉTICO TEXTURIZADO ANTIDESLIZANTE. ESTILO: CLÁSSICA. SOLADO: PVC RESISTENTE COM MINI-CRAVOS PARA GRAMADOS SINTÉTICOS. TAMANHO/ NUMERAÇÃO: 34	PAR	100
94	602372	CHUTEIRA TIPO: SOCIETY SEM TRAVA GÊNERO: UNISSEX; MATERIAL: SINTÉTICO; CABEDAL: COURO LAMINADO SINTÉTICO TEXTURIZADO ANTIDESLIZANTE. ESTILO: CLÁSSICA. SOLADO: PVC RESISTENTE COM MINI-CRAVOS PARA GRAMADOS SINTÉTICOS. TAMANHO/ NUMERAÇÃO: 36	PAR	100
95	602372	CHUTEIRA TIPO: SOCIETY SEM TRAVA GÊNERO: UNISSEX; MATERIAL: SINTÉTICO; CABEDAL: COURO LAMINADO SINTÉTICO TEXTURIZADO ANTIDESLIZANTE. ESTILO: CLÁSSICA. SOLADO: PVC RESISTENTE COM MINI-CRAVOS PARA GRAMADOS SINTÉTICOS. TAMANHO/ NUMERAÇÃO: 37	PAR	100

96	602372	CHUTEIRA TIPO: SOCIETY SEM TRAVA GÊNERO: UNISSEX; MATERIAL: SINTÉTICO; CABEDAL: COURO LAMINADO SINTÉTICO TEXTURIZADO ANTIDESLIZANTE. ESTILO: CLÁSSICA.SOLADO: PVC RESISTENTE COM MINI- CRAVOS PARA GRAMADOS SINTÉTICOS. TAMANHO/ NUMERAÇÃO: 38	PAR	100
97	602372	CHUTEIRA TIPO: SOCIETY SEM TRAVA GÊNERO: UNISSEX; MATERIAL: SINTÉTICO; CABEDAL: COURO LAMINADO SINTÉTICO TEXTURIZADO ANTIDESLIZANTE. ESTILO: CLÁSSICA.SOLADO: PVC RESISTENTE COM MINI- CRAVOS PARA GRAMADOS SINTÉTICOS. TAMANHO/ NUMERAÇÃO: 39	PAR	50
98	602372	CHUTEIRA TIPO: SOCIETY SEM TRAVA GÊNERO: UNISSEX; MATERIAL: SINTÉTICO; CABEDAL: COURO LAMINADO SINTÉTICO TEXTURIZADO ANTIDESLIZANTE. ESTILO: CLÁSSICA.SOLADO: PVC RESISTENTE COM MINI- CRAVOS PARA GRAMADOS SINTÉTICOS. TAMANHO/ NUMERAÇÃO: 40	PAR	50
99	602372	CHUTEIRA TIPO: SOCIETY SEM TRAVA GÊNERO: UNISSEX; MATERIAL: SINTÉTICO; CABEDAL: COURO LAMINADO SINTÉTICO TEXTURIZADO ANTIDESLIZANTE. ESTILO: CLÁSSICA.SOLADO: PVC RESISTENTE COM MINI- CRAVOS PARA GRAMADOS SINTÉTICOS. TAMANHO/ NUMERAÇÃO: 41	PAR	50

100	602372	CHUTEIRA TIPO: SOCIETY SEM TRAVA GÊNERO: UNISSEX; MATERIAL: SINTÉTICO; CABEDAL: COURO LAMINADO SINTÉTICO TEXTURIZADO ANTIDESLIZANTE. ESTILO: CLÁSSICA.SOLADO: PVC RESISTENTE COM MINI- CRAVOS PARA GRAMADOS SINTÉTICOS. TAMANHO/ NUMERAÇÃO: 42	PAR	30
101	602372	CHUTEIRA TIPO: SOCIETY SEM TRAVA GÊNERO: UNISSEX; MATERIAL: SINTÉTICO; CABEDAL: COURO LAMINADO SINTÉTICO TEXTURIZADO ANTIDESLIZANTE. ESTILO: CLÁSSICA.SOLADO: PVC RESISTENTE COM MINI- CRAVOS PARA GRAMADOS SINTÉTICOS. TAMANHO/ NUMERAÇÃO: 43	PAR	30
102	602372	CHUTEIRA TIPO: SOCIETY SEM TRAVA GÊNERO: UNISSEX; MATERIAL: SINTÉTICO; CABEDAL: COURO LAMINADO SINTÉTICO TEXTURIZADO ANTIDESLIZANTE. ESTILO: CLÁSSICA.SOLADO: PVC RESISTENTE COM MINI- CRAVOS PARA GRAMADOS SINTÉTICOS. TAMANHO/ NUMERAÇÃO: 44	PAR	20
103	602372	CHUTEIRA TIPO: FUTEBOL DE CAMPO GÊNERO: UNISSEX MATERIAL: SINTÉTICO; ESTILO: CLÁSSICA; CABEDAL: COURO LAMINADO SINTÉTICO; SOLADO: PVC RESISTENTE COM 6 A 10 LONGAS MODELO CLÁSSICO. TAMANHO/ NUMERAÇÃO: 29	PAR	80

104	602372	CHUTEIRA TIPO: FUTEBOL DE CAMPO GÊNERO: UNISSEX MATERIAL: SINTÉTICO; ESTILO: CLÁSSICA; CABEDAL: COURO LAMINADO SINTÉTICO: SOLADO: PVC RESISTENTE COM 6 A 10 LONGAS MODELO CLÁSSICO. TAMANHO/ NUMERAÇÃO: 30	PAR	80
105	602372	CHUTEIRA TIPO: FUTEBOL DE CAMPO GÊNERO: UNISSEX MATERIAL: SINTÉTICO; ESTILO: CLÁSSICA; CABEDAL: COURO LAMINADO SINTÉTICO: SOLADO: PVC RESISTENTE COM 6 A 10 LONGAS MODELO CLÁSSICO. TAMANHO/ NUMERAÇÃO: 31	PAR	80
106	602372	CHUTEIRA TIPO: FUTEBOL DE CAMPO GÊNERO: UNISSEX MATERIAL: SINTÉTICO; ESTILO: CLÁSSICA; CABEDAL: COURO LAMINADO SINTÉTICO: SOLADO: PVC RESISTENTE COM 6 A 10 LONGAS MODELO CLÁSSICO. TAMANHO/ NUMERAÇÃO: 32	PAR	80
107	602372	CHUTEIRA TIPO: FUTEBOL DE CAMPO GÊNERO: UNISSEX MATERIAL: SINTÉTICO; ESTILO: CLÁSSICA; CABEDAL: COURO LAMINADO SINTÉTICO: SOLADO: PVC RESISTENTE COM 6 A 10 LONGAS MODELO CLÁSSICO. TAMANHO/ NUMERAÇÃO: 33	PAR	80
108	602372	CHUTEIRA TIPO: FUTEBOL DE CAMPO GÊNERO: UNISSEX MATERIAL: SINTÉTICO; ESTILO: CLÁSSICA; CABEDAL: COURO LAMINADO SINTÉTICO: SOLADO: PVC RESISTENTE COM 6 A 10 LONGAS MODELO CLÁSSICO. TAMANHO/ NUMERAÇÃO: 34	PAR	80
109	602372	CHUTEIRA TIPO: FUTEBOL DE CAMPO GÊNERO: UNISSEX MATERIAL: SINTÉTICO; ESTILO: CLÁSSICA; CABEDAL: COURO LAMINADO SINTÉTICO: SOLADO: PVC RESISTENTE COM 6 A 10 LONGAS MODELO CLÁSSICO. TAMANHO/ NUMERAÇÃO: 36	PAR	80

110	602372	CHUTEIRA TIPO: FUTEBOL DE CAMPO GÊNERO: UNISSEX MATERIAL: SINTÉTICO; ESTILO: CLÁSSICA; CABEDAL: COURO LAMINADO SINTÉTICO; SOLADO: PVC RESISTENTE COM 6 A 10 LONGAS MODELO CLÁSSICO. TAMANHO/ NUMERAÇÃO: 37	PAR	80
111	602372	CHUTEIRA TIPO: FUTEBOL DE CAMPO GÊNERO: UNISSEX MATERIAL: SINTÉTICO; ESTILO: CLÁSSICA; CABEDAL: COURO LAMINADO SINTÉTICO; SOLADO: PVC RESISTENTE COM 6 A 10 LONGAS MODELO CLÁSSICO. TAMANHO/ NUMERAÇÃO: 38	PAR	80
112	602372	CHUTEIRA TIPO: FUTEBOL DE CAMPO GÊNERO: UNISSEX MATERIAL: SINTÉTICO; ESTILO: CLÁSSICA; CABEDAL: COURO LAMINADO SINTÉTICO; SOLADO: PVC RESISTENTE COM 6 A 10 LONGAS MODELO CLÁSSICO. TAMANHO/ NUMERAÇÃO: 39	PAR	80
113	602372	CHUTEIRA TIPO: FUTEBOL DE CAMPO GÊNERO: UNISSEX MATERIAL: SINTÉTICO; ESTILO: CLÁSSICA; CABEDAL: COURO LAMINADO SINTÉTICO; SOLADO: PVC RESISTENTE COM 6 A 10 LONGAS MODELO CLÁSSICO. TAMANHO/ NUMERAÇÃO: 40	PAR	80
114	602372	CHUTEIRA TIPO: FUTEBOL DE CAMPO GÊNERO: UNISSEX MATERIAL: SINTÉTICO; ESTILO: CLÁSSICA; CABEDAL: COURO LAMINADO SINTÉTICO; SOLADO: PVC RESISTENTE COM 6 A 10 LONGAS MODELO CLÁSSICO. TAMANHO/ NUMERAÇÃO: 41	PAR	30

115	602372	CHUTEIRA TIPO: FUTEBOL DE CAMPO GÊNERO: UNISSEX MATERIAL: SINTÉTICO; ESTILO: CLÁSSICA; CABEDAL: COURO LAMINADO SINTÉTICO; SOLADO: PVC RESISTENTE COM 6 A 10 LONGAS MODELO CLÁSSICO. TAMANHO/ NUMERAÇÃO: 42	PAR	30
116	602372	CHUTEIRA TIPO: FUTEBOL DE CAMPO GÊNERO: UNISSEX MATERIAL: SINTÉTICO; ESTILO: CLÁSSICA; CABEDAL: COURO LAMINADO SINTÉTICO; SOLADO: PVC RESISTENTE COM 6 A 10 LONGAS MODELO CLÁSSICO. TAMANHO/ NUMERAÇÃO: 43	PAR	20
117	602372	CHUTEIRA TIPO: FUTEBOL DE CAMPO GÊNERO: UNISSEX MATERIAL: SINTÉTICO; ESTILO: CLÁSSICA; CABEDAL: COURO LAMINADO SINTÉTICO; SOLADO: PVC RESISTENTE COM 6 A 10 LONGAS MODELO CLÁSSICO. TAMANHO/ NUMERAÇÃO:44	PAR	10
118	464774	LUVA DE GOLEIRO COR: PRETA OU CINZA ESCURO TIPO: EM TECIDO COM TRAMA ABERTA, PUNHO COM MUNHEQUEIRA E CINTA COM AJUSTE EM VELCRO TAMANHO: PEQUENA: (4 A 6 ANOS)	PAR	10
119	464764	LUVA DE GOLEIRO COR: PRETA OU CINZA ESCURO TIPO: EM TECIDO COM TRAMA ABERTA, PUNHO COM MUNHEQUEIRA E CINTA COM AJUSTE EM VELCRO TAMANHO: MEDIO: (10 A 12 ANOS)	PAR	50

120	464763	LUVA DE GOLEIRO COR: PRETA OU CINZA ESCURO TIPO: EM TECIDO COM TRAMA ABERTA, PUNHO COM MUNHEQUEIRA E CINTA COM AJUSTE EM VELCRO TAMANHO:GRANDE: (16 A 18 ANOS)	PAR	30
121	617437	MEIÃO LONGO TIPO: PARA FUTEBOL SOCIETY 24% ALGODÃO 70% POLIAMIDA 65 ELASTODIENO. COR: AZUL ROYAL E VERDE TAMANHO: PEQUENO - MIRIM 0: 4 A 6 ANOS	PAR	300
122	617437	MEIÃO LONGO TIPO: PARA FUTEBOL SOCIETY 24% ALGODÃO 70% POLIAMIDA 65 ELASTODIENO. COR: AZUL ROYAL E VERDE TAMANHO: PEQUENO - MIRIM 1: 7 A 9 ANOS	PAR	600
123	617437	MEIÃO LONGO TIPO: PARA FUTEBOL SOCIETY 24% ALGODÃO 70% POLIAMIDA 65 ELASTODIENO. COR: AZUL ROYAL E VERDE TAMANHO: PEQUENO - MIRIM II: 10 A 12 ANOS	PAR	600
124	617437	MEIÃO LONGO TIPO: PARA FUTEBOL SOCIETY 24% ALGODÃO 70% POLIAMIDA 65 ELASTODIENO. COR: AZUL ROYAL E VERDE TAMANHO:MÉDIO - INFANTIL I: 13 A 15 ANOS	PAR	300
125	467293	MEIÃO LONGO TIPO: PARA FUTEBOL SOCIETY 24% ALGODÃO 70% POLIAMIDA 65 ELASTODIENO. COR: AZUL ROYAL E VERDE TAMANHO: GRANDE/JUVENIL - INFANTIL I: 16 A 17 ANOS	PAR	200

126	457751	PONTEIRA DE GINÁSTICA RÍTMICA COR: CREME TIPO: SAPATILHA COM PONTEIRA CONFECCIONADA EM SUPLEX DE ALTA RESISTÊNCIA. TAMANHO: P	PAR	200
127	457751	PONTEIRA DE GINÁSTICA RÍTMICA COR: CREME TIPO: SAPATILHA COM PONTEIRA CONFECCIONADA EM SUPLEX DE ALTA RESISTÊNCIA. TAMANHO: M	PAR	200
128	457751	PONTEIRA DE GINÁSTICA RÍTMICA COR: CREME TIPO: SAPATILHA COM PONTEIRA CONFECCIONADA EM SUPLEX DE ALTA RESISTÊNCIA. TAMANHO: G	PAR	100
129	224036	REDE DE CABELO COR: ROSA COMPOSIÇÃO: ELÁSTICO E NYLON. TAMANHO ÚNICO	UND	3000
130	460771	SAPATILHA TIPO: BALLET PARA INICIANTE COR: ROSA MATERIAL: TECIDO NAPA OU COURO SINTÉTICO, SOLADO DE COURO OU CAMURÇA INTEIRO OU BIPARTIDO. TAMANHO: 28	PAR	400
131	460771	SAPATILHA TIPO: BALLET PARA INICIANTE COR: ROSA MATERIAL: TECIDO NAPA OU COURO SINTÉTICO, SOLADO DE COURO OU CAMURÇA INTEIRO OU BIPARTIDO. TAMANHO: 29	PAR	400

132	460771	SAPATILHA TIPO: BALLET PARA INICIANTE COR: ROSA MATERIAL: TECIDO NAPA OU COURO SINTÉTICO, SOLADO DE COURO OU CAMURÇA INTEIRO OU BIPARTIDO. TAMANHO: 30	PAR	400
133	460771	SAPATILHA TIPO: BALLET PARA INICIANTE COR: ROSA MATERIAL: TECIDO NAPA OU COURO SINTÉTICO, SOLADO DE COURO OU CAMURÇA INTEIRO OU BIPARTIDO. TAMANHO:31	PAR	400
134	460771	SAPATILHA TIPO: BALLET PARA INICIANTE COR: ROSA MATERIAL: TECIDO NAPA OU COURO SINTÉTICO, SOLADO DE COURO OU CAMURÇA INTEIRO OU BIPARTIDO. TAMANHO: 32	PAR	400
135	460771	SAPATILHA TIPO: BALLET PARA INICIANTE COR: ROSA MATERIAL: TECIDO NAPA OU COURO SINTÉTICO, SOLADO DE COURO OU CAMURÇA INTEIRO OU BIPARTIDO. TAMANHO: 33	PAR	200
136	460771	SAPATILHA TIPO: BALLET PARA INICIANTE COR: ROSA MATERIAL: TECIDO NAPA OU COURO SINTÉTICO, SOLADO DE COURO OU CAMURÇA INTEIRO OU BIPARTIDO. TAMANHO: 34	PAR	200
137	460771	SAPATILHA TIPO: BALLET PARA INICIANTE COR: ROSA MATERIAL: TECIDO NAPA OU COURO SINTÉTICO, SOLADO DE COURO OU CAMURÇA INTEIRO OU BIPARTIDO. TAMANHO: 35	PAR	200
138	460771	SAPATILHA TIPO: BALLET PARA INICIANTE COR: ROSA MATERIAL: TECIDO NAPA OU COURO SINTÉTICO, SOLADO DE COURO OU CAMURÇA INTEIRO OU BIPARTIDO. TAMANHO: 36	PAR	200

139	460771	SAPATILHA TIPO: BALLET PARA INICIANTE COR: ROSA MATERIAL: TECIDO NAPA OU COURO SINTÉTICO, SOLADO DE COURO OU CAMURÇA INTEIRO OU BIPARTIDO. TAMANHO: 37	PAR	200
140	460771	SAPATILHA TIPO: BALLET PARA INICIANTE COR: ROSA MATERIAL: TECIDO NAPA OU COURO SINTÉTICO, SOLADO DE COURO OU CAMURÇA INTEIRO OU BIPARTIDO. TAMANHO: 38	PAR	100
141	460771	SAPATILHA TIPO: BALLET PARA INICIANTE COR: ROSA MATERIAL: TECIDO NAPA OU COURO SINTÉTICO, SOLADO DE COURO OU CAMURÇA INTEIRO OU BIPARTIDO. TAMANHO: 39	PAR	50
142	460771	SAPATILHA TIPO: BALLET (MEIA PONTA F22B) COR: ROSA MATERIAL: EM LONA OU COURO SINTÉTICO, SOLADO INTEIRO OU BIPARTIDO, SOBREPALMILHA 100% POLIÉSTER. TAMANHO: 31	PAR	10
143	460771	SAPATILHA TIPO: BALLET (MEIA PONTA F22B) COR: ROSA MATERIAL: EM LONA OU COURO SINTÉTICO, SOLADO INTEIRO OU BIPARTIDO, SOBREPALMILHA 100% POLIÉSTER. TAMANHO: 32	PAR	10
144	460771	SAPATILHA TIPO: BALLET (MEIA PONTA F22B) COR: ROSA MATERIAL: EM LONA OU COURO SINTÉTICO, SOLADO INTEIRO OU BIPARTIDO, SOBREPALMILHA 100% POLIÉSTER. TAMANHO: 33	PAR	10

145	460771	SAPATILHA TIPO: BALLET (MEIA PONTA F22B) COR: ROSA MATERIAL: EM LONA OU COURO SINTÉTICO, SOLADO INTEIRO OU BIPARTIDO, SOBREPALMILHA 100% POLIÉSTER. TAMANHO: 34	PAR	10
146	460771	SAPATILHA TIPO: BALLET (MEIA PONTA F22B) COR: ROSA MATERIAL: EM LONA OU COURO SINTÉTICO, SOLADO INTEIRO OU BIPARTIDO, SOBREPALMILHA 100% POLIÉSTER. TAMANHO: 35	PAR	10
147	460771	SAPATILHA TIPO: BALLET (MEIA PONTA F22B) COR: ROSA MATERIAL: EM LONA OU COURO SINTÉTICO, SOLADO INTEIRO OU BIPARTIDO, SOBREPALMILHA 100% POLIÉSTER. TAMANHO: 36	PAR	10
148	460771	SAPATILHA TIPO: BALLET (MEIA PONTA F22B) COR: ROSA MATERIAL: EM LONA OU COURO SINTÉTICO, SOLADO INTEIRO OU BIPARTIDO, SOBREPALMILHA 100% POLIÉSTER. TAMANHO: 37	PAR	10
149	460771	SAPATILHA TIPO: BALLET (MEIA PONTA F22B) COR: ROSA MATERIAL: EM LONA OU COURO SINTÉTICO, SOLADO INTEIRO OU BIPARTIDO, SOBREPALMILHA 100% POLIÉSTER. TAMANHO: 38	PAR	10
150	460771	SAPATILHA TIPO: BALLET (MEIA PONTA F22B) COR: ROSA MATERIAL: EM LONA OU COURO SINTÉTICO, SOLADO INTEIRO OU BIPARTIDO, SOBREPALMILHA 100% POLIÉSTER. TAMANHO: 39	PAR	10

151	460771	SAPATILHA TIPO: JAZZ COR: PRETA MATERIAL EM COURO SINTÉTICO OU LONA, SOLADO (SPLIT SOLE). FORMATO BICO ARREDONDADO, COM REFORÇO NA PONTA E ANATÔMICO. MODELO COM FECHAMENTO EM ELÁSTICO NO PEITO DO PÉ. TAMANHO: 36	PAR	35
152	460771	SAPATILHA TIPO: JAZZ COR: PRETA MATERIAL EM COURO SINTÉTICO OU LONA, SOLADO (SPLIT SOLE). FORMATO BICO ARREDONDADO, COM REFORÇO NA PONTA E ANATÔMICO. MODELO COM FECHAMENTO EM ELÁSTICO NO PEITO DO PÉ. TAMANHO: 38	PAR	35
153	460771	SAPATILHA TIPO: JAZZ COR: PRETA MATERIAL EM COURO SINTÉTICO OU LONA, SOLADO (SPLIT SOLE). FORMATO BICO ARREDONDADO, COM REFORÇO NA PONTA E ANATÔMICO. MODELO COM FECHAMENTO EM ELÁSTICO NO PEITO DO PÉ. TAMANHO: 40	PAR	15
154	460771	SAPATILHA TIPO: JAZZ COR: PRETA MATERIAL EM COURO SINTÉTICO OU LONA, SOLADO (SPLIT SOLE). FORMATO BICO ARREDONDADO, COM REFORÇO NA PONTA E ANATÔMICO. MODELO COM FECHAMENTO EM ELÁSTICO NO PEITO DO PÉ. TAMANHO: 42	PAR	15

LOTE II - EQUIPAMENTOS ESPORTIVOS				
155	383822	CAMA ELÁSTICA: Cama Elástica Mini Jump Profissional, 150KG, Cores Variadas com 6 Pés, 30 Molas, Lonas de 2000 Fios, Molas em Aço Zincada e Ganchos Zincados, Estrutura em Aço Carbono.	UND	400

156	471988	MESA DE TÊNIS FABRICADA EM MDF 25 MM; DOBRÁVEL COM RODÍZIO; MEDIDAS APROXIMADAS: PRODUTO 2,74MX 1,52M X 0,76M, PESO APROXIMADO 125KG, ACABAMENTO EM PRIMER AZUL COM SECAGEM UV E LINHAS DEMARCATÓRIAS BRANCA, ESTRUTURA DOS PÉS ARTICULADOS EM FERRO COM RODÍZIO NOS PÉS CENTRAIS PARA TRANSPORTE, PÉS COM PROTEÇÃO, PINTURA ELETROSTÁTICA AZUL.	UND	15
157	486719	MINI TRAVE DE FUTEBOL: PAR DE TRAVE REDE MINQUADRA FUTEBOL, MATERIAL DA REDE: FIO 2MM DE NYLON (POLIETILENO), COM MALHA 5CM X 5CM, ESPESSURA APROXIMADA: MEDINDO 0,50M ALTURA X 0,80M COMPRIMENTO, PAR DE TRAVES (FUTEBOL) DESMONTÁVEL, DE METAL/FERRO, 02 JOGOS CONTENDO, CANTONEIRAS PLÁSTICAS PARA MONTAGEM, MANUAL DE INSTRUÇÃO PARA MONTAGEM (ILUSTRADO).	PAR	70
158	251593	POSTE PARA VÔLEI (PAR): FABRICAÇÃO TUBO GALVANIZADO DIÂMETRO 3' (TRÊS POLEGADAS), COM CATRACA COM MANIVELA E CARRETILHA, BEM COMO ALÇAS DE SUPORTE PARA FIXAÇÃO ADEQUADA DA REDE, MEDIDAS APROXIMADAS: ALTURA 3,00 M (0,50M PARA ENCAIXE NO SOLO) TUBULAR - 80MM REGULAGEM DE ALTURA PARA 3 CATEGORIAS: MASCULINO, FEMININO E JUVENIL. EM AÇO GALVANIZADO E COM PINTURA ESMALTE ACRÍLICO COM ZARCÃO.	PAR	20
159	607794	TRAVE DE FUTEBOL DE CAMPO: PAR DE TRAVES DE FUTEBOL DE CAMPO, MEDINDO APROXIMADAMENTE: 7,31 X 2,44 X 2,00 (LXAXP) COM BASE, FABRICADO EM TUBO METÁLICO.	PAR	60
160	607794	TRAVE DE FUTEBOL SOCIETY: PAR DE TRAVES DE FUTEBOL SOCIETY, MEDINDO APROXIMADAMENTE 5,00 X 2,20M (LXA), MONOBLOCO FEITA EM FERRO, COM BASE.	PAR	40
161	607764	TRAVE PARA ESPORTE DE QUADRA (FUTSAL): PAR DE TRAVES, FEITA EM FERRO MEDINDO 3MX2MX1M (LXAXP), ZEBRADA NAS CORES BRANCA E PRETO, FABRICADA COM TUBO QUADRADO DE 80MM X 80MM.	PAR	40
162	462018	MINI TRAMPOLIM: MINI TRAMPOLIM COM AS SEGUINTEES ESPECIFICAÇÕES: – ALTURA DO SOLO ATÉ A LONA NO MÍNIMO 20 CENTÍMETROS E MÁXIMO 30 CENTÍMETROS,	UND	200

		DIÂMETRO DE NO MÍNIMO 98 CENTÍMETROS E MÁXIMO 110 CENTÍMETROS, ESTRUTURA FABRICADA EM AÇO CARBONO REFORÇADO, COM PINTURA ELETROSTÁTICA NA COR PRETA, ARO DE REFORÇO INFERIOR, 32 MOLAS FABRICADAS EM AÇO, 6 PÉS DE AÇO CARBONO COM SAPATAS DE BORRACHA PARA MAIOR ADERÊNCIA COM O SOLO, LONA NA COR PRETA FABRICADA COM TECIDO SANNET 2000 FIOS COM COSTURA DUPLA, CAPA DE PROTEÇÃO PARA AS MOLAS. SUPORTAR NO MÍNIMO 190 KG.		
--	--	---	--	--

LOTE III - INSTRUMENTOS E ACESSÓRIOS MÚSICAIS/EQUIPAMENTOS DE SOM				
163	289115	AGÔGÔ: FEITO DE OURIÇO DA CASTANHA DO PARÁ, 2 OURIÇOS DE CASTANHA DO PARÁ, COR NATURAL, 1 BAQUETA DE MADEIRA, TAMANHO APROXIMADO: 37 X 13 X 13 CM (CxAxL), PESO APROXIMADO: 300G.	UND	20
164	289112	ATABAQUE: PARA PERCUSSÃO. AFINAÇÃO EM TARRAXA COM PARAFUSOS. TAMANHO APROX DE 45 CM. ATABAQUE DE AFINAÇÃO COM PARAFUSO CASCO EM MADEIRA DE LEI OU SIMILAR	UND	20
165	289108	BERIMBAU: FABRICADO EM MADEIRA DE BIRIBA TRATADA. ACABAMENTO NA CABAÇA, AMARRADA COM RAMI, VERGA DE ALTA QUALIDADE. MEDINDO APROX 160 CM DE ALTURA; ACOMPANHA CAXIXI E BAQUETA.	UND	15
166	614262	PEÇAS E ACESSÓRIOS INSTRUMENTO MUSICAL TIPO: BREU APLICAÇÃO: VIOLINO VIOLA E CELLO CARACTERÍSTICAS ADICIONAIS: TIPO PEDRA DE COLOFÔNIA.	UND	10
167	614523	CAIXA AMPLIFICADORA (ATIVA): CONECTIVIDADE VIA BLUETOOTH, PENDRIVE, POTÊNCIA MÍNIMA DE 1500WATTS, SOBWOOFER DE 15' TIPO DE ALTO- FALANTE WOOFER, 120V, ALIMENTAÇÃO POR FIO, CONEXÕES XLR DE ENTRADA E SAÍDA.	UND	15

168	601640	<p>ACESSÓRIO DE INSTRUMENTO MUSICAL TIPO: KIT CORDAS PARA VIOLÃO</p> <p>MATERIAL: ENCORDAMENTO DE NYLON 0.28 / 0.41, APLICÁVEL PARA VIOLÃO, COM BOLINHAS INFORMANDO AS CORES DE CADA CORDA. QUANTIDADE: EMBALAGEM CONTENDO 6 CORDAS (MI, SI, SOL, RÉ, LÁ, MI).</p>	KIT	500
169	601635	<p>ACESSÓRIO DE INSTRUMENTO MUSICAL TIPO: KIT CORDAS PARA VIOLINO</p> <p>MATERIAL: ENCORDAMENTO FABRICADO EM AÇO 0.25 / 0.86, APLICÁVEL PARA VIOLINO 4/4.</p> <p>QIANTIDADE: EMBALAGEM COM 4 CORDAS (Mi, La, Re, Sol).</p>	KIT	80
170	601634	<p>ACESSÓRIO DE INSTRUMENTO MUSICAL TIPO: KIT CORDAS PARA VIOLA</p> <p>MATERIAL: ENCORDAMENTO FABRICADO EM AÇO 010. 012. 008. 010. 012 / 010. 012. 019. 022. 030, APLICÁVEL PARA VIOLA 4/4.</p> <p>QUANTIDADE: EMBALAGEM COM 10 CORDAS.</p>	KIT	30
171	601637	<p>ACESSÓRIO DE INSTRUMENTO MUSICAL TIPO: KIT CORDAS PARA VIOLONCELO</p> <p>MATERIAL: ENCORDAMENTO FABRICADO EM MATERIAL SINTÉTICO E METAL APLICÁVEL PARA VIOLONCELO. QUANTIDADE: EMBALAGEM COM 04 CORDAS (DO, RE, LA SOL).</p>	KIT	15
172	471930	<p>ACESSÓRIO DE INSTRUMENTO MUSICAL TIPO: ESTANTE DE PARTITURA:</p> <p>MATERIAL: EM AÇO, COM AJUSTE DE ALTURA, INCLUNÇÃO, PEDESTAL RETRÁTIL, MEDINDO APROX. 140CM DE ALTURA, COM SUPORTE DE PARTIRURA MEDINDO APROX. 49 x 35 CM.</p>	UND	60
173	486280	<p>ACESSÓRIO DE INSTRUMENTO MUSICAL TIPO: ESPALEIRA</p> <p>MATERIAL: FABRICADO EM MATERIAL ABS C/ ESPUMA, AJUSTÁVEL, PARA VIOLINO ¾</p>	UND	30
174	486280	<p>ACESSÓRIO DE INSTRUMENTO MUSICAL TIPO: ESPALEIRA</p> <p>MATERIAL: ABS C/ ESPUMA, AJUSTÁVEL, PARA VIOLINO 4/4</p>	UND	30

175	486280	<p>ACESSÓRIO DE INSTRUMENTO MUSICAL TIPO: ESPALEIRA</p> <p>MATERIAL: ABS C/ ESPUMA, AJUSTÁVEL, PARA VIOLA DE ARCO TAMANHO DE 39 A 40</p>	UND	30
176	486284	<p>ESTOJO CASE RETANGULAR PARA VIOLINO 3/4</p> <p>MATERIAL INTERNO AVELUDADO, REVESTIMENTO EXTERNO EM NYLON RESISTENTE, COM BOLSOS EXTERNOS, FECHAMENTO COM CHAVE, COM HIGRÔMETRO PARA CONTROLAR E MEDIR A TEMPERATURA INTERIOR. MEDINDO APROX. 80 x 25 x 13 CM (AxLxE)</p>	UND	10
177	486284	<p>ESTOJO CASE RETANGULAR PARA VIOLINO 4/4</p> <p>MATERIAL INTERNO AVELUDADO, REVESTIMENTO EXTERNO EM NYLON RESISTENTE, COM BOLSOS EXTERNOS, FECHAMENTO COM CHAVE, COM HIGRÔMETRO PARA CONTROLAR E MEDIR A TEMPERATURA INTERIOR. MEDINDO APROX. 78 x 22 x 13 CM.</p>	UND	20
178	486284	<p>ESTOJO CASE RETANGULAR PARA VIOLA DE ARCO</p> <p>TAMANHO: ATÉ 42</p> <p>CARACTERÍSTICAS: ACABAMENTO INTERNO VELUDO. ESPAÇO PARA 2 ARCOS E FECHADURA EM METAL CENTRALIZADA COM CHAVE. ESPAÇO PARA ESPALEIRA. FUNDO EXTRA ALMOFADADO PARA MANTER O INSTRUMENTO</p> <p>NSO. COMPARTIMENTO INTERNO PARA ACESSÓRIOS.</p> <p>REVESTIMENTO EXTERNO EM OXFORD PRETO. COM HIGRÔMETRO.</p>	UND	08
179	486121	<p>FLAUTA DOCE TIPO: SOPRANO</p> <p>SISTEMA: GERMÂNICO</p> <p>MATERIAL: FEITA EM RESINA ACABAMENTO SUPERFICIAL.</p>	UND	30
180	486121	<p>FLAUTA DOCE TIPO: CONTRALTO</p> <p>SISTEMA: GERMÂNICO</p> <p>MATERIAL: FEITA EM RESINA</p>	UND	20

		ACABAMENTO SUPERFICIAL.		
181	486121	FLAUTA DOCE TIPO: TENOR SISTEMA: GERMÂNICO MATERIAL: FEITA EM RESINA ACABAMENTO SUPERFICIAL.	UND	20
182	486122	FLAUTA DOCE TIPO: SOPRANO SISTEMA: BARROCO MATERIAL FEITA EM RESINA ACABAMENTO SUPERFICIAL	UND	30
183	366155	MESA DE SOM: 18 CANAIS (XR 18 WIFI) MESA DE SOM DIGITAL MODELO RACK COM 18 CANAIS. MODELO DE REFERÊNCIA: IGUAL OU SUPERIOR XR18 X18 M18.	UND	10
184	602679	MESA DE SOM: 12 CANAIS, XRL BALANCEADO TIPO: DIGITAL; COM 12 CANAIS; COM 2 AUXILIARES; ENTRADA USB COM DISPLAY; EQUALIZACAO: 3 VIAS (GRAVE, MEDIO E AGUDO); COM 2 EQUALIZADORES GRAFICOS DE 7 BANDAS; SAIDA ESTEREO PARA FONE DE OUVIDO; PHANTOM POWER: 48V; PROCESSADOR COM EFEITOS 99 DSP; SUBGRUP G1/G2; LEDS INDICADORES DE PICO POR CANAL; INSERT POR CANAL; SOLO/MUTE POR CANAL; ALIMENTACAO: 110/220V.	UND	10
185	486344	Kit MICRO AFINADOR TIPO: PARA VIOLINO MODELO: AFINADOR PARA VIOLINO 3/4 E 4/4, COM 4 PEÇAS. MATERIAL: EM METAL; ACABAMENTO CROMADO.	KIT	20
186	486344	Kit MICRO AFINADOR TIPO: PARA VIOLA DE ARCO MODELO: AFINADOR PARA VILA DE ARCO, COM 4 PEÇAS. MATERIAL: EM METAL; ACABAMENTO CROMADO.	KIT	15

187	624663	MICROFONE TIPO: DE MÃO MATERIAL: METÁLICO COR: PRETA CARACTERÍSTICAS: DISPOSITIVOS COMPATÍVEIS: XLR. CONECTOR/ES DE SAÍDA: XLR.; FREQUÊNCIA MÁXIMA: 15HZ.; FREQUÊNCIA MÍNIMA: 50HZ.;CABO 7MT.	UND	30
188	366415	MICROFONE PARA INSTRUMENTO DE CORDA APLICAÇÃO: VIOLA, VIOLONCELO E VIOLA, E CONTRABAIXO. CARACTERÍSTICAS: CABO XLR SISITEMA DE LAPELA CABO DE 7MT	UND	60
189	461528	SUPORTE MICROFONE MATERIAL: ALUMÍNIO TIPO: ARTICULADO APLICAÇÃO: AUDIO CARACTERÍSTICAS: SUPORTA ATÉ 2 KG SUGESTÃO COR: PRETO/PRATA	UND	30
190	611389	ACESSÓRIO DE INSTRUMENTO MUSICAL TIPO: PALHETAS PARA VIOLÃO KIT COM 12 UNIDADES. TAMANHO: G DIMENSÕES: 10,16 X 6,35 X 0,64 CM 9,98.	UND	100
191	486131	INSTRUMENTO MUSICAL TIPO: KIT PANDEIRO - COM AFINADOR E PLATINELAS MATERIAL: COM PELE INJETADA DE NYLON. QUANTIDADE: 1 PANDEIRO COM 7 AFINADORES E 6 PARES DE PLATINELAS	UND	20
192	289113	INSTRUMENTO MUSICAL TIPO: RECO-RECO COM BAQUETA MATERIAL: BAMBU	UND	20

193	486279	SUPORTE PARA INSTRUMENTOS MÚSICAIS TIPO: VIOLÃO MATERIAL: HASTES EMBORRACHADAS, CARACTERÍSTICAS: SUPORTE FIXADO POR BUCHA E PARAFUSO	UND	100
194	607682	ACESSÓRIO DE INSTRUMENTO MUSICAL TIPO: TARRAXAS PARA VIOLÃO QUANTIDADE: JOGO COM 6 UN. MATERIAL: AÇO, PINO FINO CROMADO 3+3, E PARAFUSOS DE FIXAÇÃO.	PCT	100
195	607682	ACESSÓRIO DE INSTRUMENTO MUSICAL TIPO: TARRAXAS PARA VIOLÃO QUANTIDADE: CONJUNTO COM OS DOIS LADOS. MATERIAL: AÇO, PINO GROSSO DOURADA,	PCT	100
196	486233	INSTRUMENTO MUSICAL TIPO: TECLADO CARACTERÍSTICAS: 61 TECLAS + VISOR DE LED 350 TIMBRES BEM SELECIONADOS, 350 RITMOS POPULARES.	UND	24
197	243235	INSTRUMENTO MUSICAL TIPO: VIOLA DE ARCO TAMANHO: 39 CARACTERÍSTICAS: COMPLETO COM FUNDO EM ACERO OU ABETO MACIÇO, ACABAMENTO EM VERNIZ BRILHANTE, ACESSÓRIOS EM ÉBANO, ARCO OCTAGONAL DE CRINA ANIMAL.	UND	10
198	243235	INSTRUMENTO MUSICAL TIPO: VIOLA DE ARCO TAMANHO: 40 CARACTERÍSTICAS: COMPLETO COM FUNDO EM ACERO OU ABETO MACIÇO, ACABAMENTO EM VERNIZ BRILHANTE, ACESSÓRIOS EM ÉBANO, ARCO OCTAGONAL DE CRINA ANIMAL.	UND	10
199	471929	INSTRUMENTO MUSICAL TIPO: VIOLÃO ACÚSTICO MATERIAL: CORPO EM SPRUCE, BRAÇO EM CEDRO, TENSOR, TARRACHA DE PINO GROSSO DOURADA,	UND	80

		TRASTES EM CROMO NIQUEL, MARCAÇÃO NA LATERAL DA ESCALA, COR NATURAL E ENCORDOAMENTO DE NYLON DE QUALIDADE.		
200	486344	INSTRUMENTO MUSICAL TIPO: VIOLÃO ELÉTRICO MATERIAL: FAIXA E FUNDO DE PAU-FERRO; BRAÇO: CEDRO COM REFORÇO E TENSOR; ESCALA: PAU-FERRO; MARCAÇÃO NA LATERAL DA ESCALA; TRASTES: 19 EM ALPACA; CAPTADOR: PRÉ ATIVO 4 BANDAS GEQ-4; TARRAXAS: PINO GROSSO DOURADA; COR NATURAL E ENCORDOAMENTO: NYLON.	UND	30
201	486284	INSTRUMENTO MUSICAL TIPO: VIOLINO TAMANHO: 3/4 CARACTERISTICA: COMPLETO COM FUNDO EM ACERO OU ABETO MACIÇO, ACABAMENTO EM VERNIZ BRILHANTE, ACESSÓRIOS EM ÉBANO, ARCO OCTAGONAL DE CRINA ANIMAL	UND	20
202	486284	INSTRUMENTO MUSICAL TIPO: VIOLINO TAMANHO: 4/4 CARACTERISTICA: CORPO DE MADEIRA COMPENSADA, VERNIZ NA COR MADEIRA ALTO BRILHO, CAVALETE DE MADEIRA, CORDAS DE METAL, DIMENSÕES: VIOLINO CORPO: 35,5 CM, COMPRIMENTO: 59 CM, LARGURA: 21 CM, ALTURA: 4 CM (DO CORPO DO VIOLINO), PESO APROXIMADO DO VIOLINO: 450G.	UND	30
203	602791	INSTRUMENTO MUSICAL TIPO: VIOLONCELLO TAMANHO: 3/4: COMPLETO COM FUNDO EM ACERO OU ABETO MACIÇO, ACABAMENTO EM VERNIZ BRILHANTE, ACESSÓRIOS EM ÉBANO, ARCO DE CRINA ANIMAL, CAPA ACOLCHOADA.	UND	10

204	602791	INSTRUMENTO MUSICAL TIPO: VIOLONCELLO TAMANHO: 4/4 COMPLETO COM FUNDO EM ACERO OU ABETO MACIÇO, ACABAMENTO EM VERNIZ BRILHANTE, ACESSÓRIOS EM ÉBANO, ARCO DE CRINA ANIMAL, CAPA ACOLCHOADA.	UND	10
-----	--------	--	-----	----

LOTE IV - PREMIAÇÃO				
ITEM	CATMAT	DESCRIÇÃO	UND	QUANT.
205	618918	MEDALHA: 1º LUGAR MATERIAL: EM ACRÍLICO, COM 7 CM DE DIÂMETRO E 3MM DE ESPESSURA. ACOMPANHA FITA DE CETIM. COR A DEFINIR. PERSONALIZADA TENDO A LOGOMARCA DO EVENTO	UND	1.000
206	618918	MEDALHA: 2º LUGAR MATERIAL: EM ACRÍLICO, COM 7 CM DE DIÂMETRO E 3MM DE ESPESSURA. ACOMPANHA FITA DE CETIM. COR A DEFINIR. PERSONALIZADA TENDO A LOGOMARCA DO EVENTO	UND	1.000
207	618918	MEDALHA: 3º LUGAR MATERIAL: EM ACRÍLICO, COM 7 CM DE DIÂMETRO E 3MM DE ESPESSURA. ACOMPANHA FITA DE CETIM. COR A DEFINIR. PERSONALIZADA TENDO A LOGOMARCA DO EVENTO	UND	1.000
208	618918	MEDALHA: PARTICIPAÇÃO MATERIAL: EM ACRÍLICO, COM 7 CM DE DIÂMETRO E 3MM DE ESPESSURA. ACOMPANHA FITA DE CETIM. COR A DEFINIR. PERSONALIZADA TENDO A LOGOMARCA DO EVENTO	UND	4.000
209	600041	TROFÉU: 1º LUGAR MATERIAL: EM ACRÍLICO PERSONALIZADO. COM 80CM DE ALTURA COM UMA BASE DE 50 CM. ACOMPANHADA COM A LOGO DO EVENTO E GRAVAÇÃO.	UND	200

210	600041	TROFÉU: 2º LUGAR MATERIAL: EM ACRÍLICO PERSONALIZADO. COM 70CM DE ALTURA COM UMA BASE DE 40 CM. ACOMPANHADA COM A LOGO DO EVENTO E GRAVAÇÃO.	UND	200
211	600041	TROFÉU: 3º LUGAR MATERIAL: EM ACRÍLICO PERSONALIZADO. COM 60CM DE ALTURA COM UMA BASE DE 35 CM. ACOMPANHADA COM A LOGO DO EVENTO E GRAVAÇÃO.	UND	200

LOTE V - ESPELHO E BARRA				
ITEM	CATMAT	DESCRIÇÃO	UND	QUANT.
212	459759	ESPELHO DE PAREDE: PEÇA DE ESPELHO COM ESPESSURA DE 4MM, COM INSTALAÇÃO NA PAREDE.	M²	300
213	469040	BARRA MÓVEL DE SUPORTE DE BALLET: CONJUNTO DE BARRA MÓVEL COM DIAMETRO DE 4CM, CONFECCIONADA EM AÇO CARBONO SAE COM ACABAMENTO EM PINTURA ELETROSTÁTICA EM EPOXI PÓ, SENDO 02 BARRAS COM COMPRIMENTO DE 3M, E SUPORTE DE BARRAS DE 1M DE ALTURA. COM SUPORTE REGULAVÉL DE ALTURA PARA AS BARRAS.	CONJ	10

LOTE VI – UNIFORMES				
ITEM	CATMAT	DESCRIÇÃO	UND	QTD
214	303726	FAIXA DE GRADUAÇÃO ESPORTIVA /KARATÊ/JUDÔ/JIUJITSU: MATERIAL: EM TECIDO 100% ALGODÃO. CORES: BRANCA, AMARELA, VERMELHA, LARANJA, VERDE, ROXA, MARROM, PRETA, CINZA, AZUL. TAMANHO: COM 4CM DE LARGURA	UND	1825

215	626517	CALÇA DE CAPOEIRA MATERIAL: EM ELANCA COM COSTURA BATIDA NAS LATERAIS (DENTRO E DE FORA DE CADA PERNA), COM COSTURA TIPO GAVIÃO REDONDO E REFORÇADO. COR: BRANCA TAMANHO: M - ALTURA DE 1,26 ATÉ 1,35 (7 E 8 ANOS).	UND	50
216	626517	CALÇA DE CAPOEIRA MATERIAL: EM ELANCA COM COSTURA BATIDA NAS LATERAIS (DENTRO E DE FORA DE CADA PERNA), COM COSTURA TIPO GAVIÃO REDONDO E REFORÇADO. COR: BRANCA TAMANHO: M - ALTURA DE 1,36 ATÉ 1,45 E (9 E 10 ANOS).	UND	70
217	626517	CALÇA DE CAPOEIRA MATERIAL: EM ELANCA COM COSTURA BATIDA NAS LATERAIS (DENTRO E DE FORA DE CADA PERNA), COM COSTURA TIPO GAVIÃO REDONDO E REFORÇADO. COR: BRANCA TAMANHO: M - ALTURA DE 1,46 ATÉ 1,55 (11 E 12 ANOS).	UND	80
218	626517	CALÇA DE CAPOEIRA MATERIAL: EM ELANCA COM COSTURA BATIDA NAS LATERAIS (DENTRO E DE FORA DE CADA PERNA), COM COSTURA TIPO GAVIÃO REDONDO E REFORÇADO. COR: BRANCA TAMANHO: M - ALTURA DE 1,56 ATÉ 1,65 E (13 E 14 ANOS).	UND	40
219	626517	CALÇA DE CAPOEIRA MATERIAL: EM ELANCA COM COSTURA BATIDA NAS LATERAIS (DENTRO E DE FORA DE CADA PERNA), COM COSTURA TIPO GAVIÃO REDONDO E REFORÇADO. COR: BRANCA TAMANHO: M - ALTURA DE 1,66 ATÉ 1,75 E (15 E 16 ANOS).	UND	15

220	626517	CALÇA DE CAPOEIRA MATERIAL: EM ELANCA COM COSTURA BATIDA NAS LATERAIS (DENTRO E DE FORA DE CADA PERNA), COM COSTURA TIPO GAVIÃO REDONDO E REFORÇADO. COR: BRANCA TAMANHO: M - ALTURA DE 1,76 ATÉ 1,85 E (17 ANOS EM DIANTE).	UND	15
221	613041	REGATA MATERIAL: 67% POLIÉSTER E 33% VISCOSE (MALHA PV). COR: BRANCA TAMANHO: M:7 A 8 ANOS CONTENDO A LOGOMARCAS DO CENTRO DE CONVIVÊNCIA DA JUVENTUDE E DA ALE/RR NA PARTE DA FRENTE E DA SUPERINTENDÊNCIA DE PROGRAMAS ESPECIAIS NA COSTA DA CAMISA. O TIPO DE PINTURA DEVERÁ SER DE ESTAMPA TOTAL EM SUBLIMAÇÃO.	UND	30
222	613041	REGATA MATERIAL: 67% POLIÉSTER E 33% VISCOSE (MALHA PV). COR: BRANCA TAMANHO: M:9 A 10 ANOS CONTENDO A LOGOMARCAS DO CENTRO DE CONVIVÊNCIA DA JUVENTUDE E DA ALE/RR NA PARTE DA FRENTE E DA SUPERINTENDÊNCIA DE PROGRAMAS ESPECIAIS NA COSTA DA CAMISA. O TIPO DE PINTURA DEVERÁ SER DE ESTAMPA TOTAL EM SUBLIMAÇÃO.	UND	70
223	613041	REGATA MATERIAL: 67% POLIÉSTER E 33% VISCOSE (MALHA PV). COR: BRANCA TAMANHO: M -11 A 12 ANOS CONTENDO A LOGOMARCAS DO CENTRO DE CONVIVÊNCIA DA JUVENTUDE E DA ALE/RR NA PARTE DA FRENTE E DA SUPERINTENDÊNCIA DE PROGRAMAS	UND	80

		ESPECIAIS NA COSTA DA CAMISA. O TIPO DE PINTURA DEVERÁ SER DE ESTAMPA TOTAL EM SUBLIMAÇÃO.		
224	613041	REGATA MATERIAL: 67% POLIÉSTER E 33% VISCOSE (MALHA PV). COR: BRANCA TAMANHO: M: 13 A 14 ANOS CONTENDO A LOGOMARCAS DO CENTRO DE CONVIVÊNCIA DA JUVENTUDE E DA ALE/RR NA PARTE DA FRENTE E DA SUPERINTENDÊNCIA DE PROGRAMAS DE PROGRAMAS ESPECIAIS NA COSTA DA CAMISA. O TIPO DE PINTURA DEVERÁ SER DE ESTAMPA TOTAL EM SUBLIMAÇÃO.	UND	40
225	613041	REGATA MATERIAL: 67% POLIÉSTER E 33% VISCOSE (MALHA PV). COR: BRANCA TAMANHO: M: 15 A 16 ANOS. TAMANHO M: 17 ANOS EM DIANTE (ALTURA 1,76 ATÉ 1,85) CONTENDO A LOGOMARCAS DO CENTRO DE CONVIVÊNCIA DA JUVENTUDE E DA ALE/RR NA PARTE DA FRENTE E DA SUPERINTENDÊNCIA DE PROGRAMAS ESPECIAIS NA COSTA DA CAMISA. TIPO DE PINTURA DEVERÁ SER DE ESTAMPA TOTAL EM SUBLIMAÇÃO.	UND	30

226	625112	<p>REGATA</p> <p>MATERIAL: TECIDO 100% POLIÉSTER. COR: VERDE</p> <p>TAMANHO: M (13 A 15 ANOS)</p> <p>IDENTIFICAÇÃO: A LOGOMARCAS DO CENTRO DE CONVIVÊNCIA DA JUVENTUDE E DA ALE/RR NA PARTE DA FRENTE E DA SUPERINTENDÊNCIA DE PROGRAMAS ESPECIAIS NA COSTA DA CAMISA. O TIPO DE PINTURA DEVERÁ SER DE ESTAMPA TOTAL EM SUBLIMAÇÃO.</p> <p>O NOME DA MODALIDADE, SERÁ DA COR BRANCA, E FICARÁ NA FRENTE DA CAMISA, CONFORME AS MODALIDADES.</p> <p>MODALIDADES: VÔLEI DE QUADRA/TREINAMENTO FUNCIONAL E OUTRAS.</p>	UND	150
227	625112	<p>REGATA</p> <p>MATERIAL: TECIDO 100% POLIÉSTER. COR: VERDE</p> <p>TAMANHO: G (15 A 18 ANOS)</p> <p>IDENTIFICAÇÃO: A LOGOMARCAS DO CENTRO DE CONVIVÊNCIA DA JUVENTUDE E DA ALE/RR NA PARTE DA FRENTE E DA SUPERINTENDÊNCIA DE PROGRAMAS ESPECIAIS NA COSTA DA CAMISA. O TIPO DE PINTURA DEVERÁ SER DE ESTAMPA TOTAL EM SUBLIMAÇÃO.</p> <p>O NOME DA MODALIDADE, SERÁ DA COR BRANCA, E FICARÁ NA FRENTE DA CAMISA, CONFORME AS MODALIDADES.</p> <p>MODALIDADES: VÔLEI DE QUADRA/TREINAMENTO FUNCIONAL E OUTRAS.</p>	UND	350

228	625112	<p>REGATA</p> <p>MATERIAL: TECIDO 100% POLIÉSTER. COR: VERDE</p> <p>TAMANHO: GG (18 A 60 ANOS)</p> <p>IDENTIFICAÇÃO: A LOGOMARCAS DO CENTRO DE CONVIVÊNCIA DA JUVENTUDE E DA ALE/RR NA PARTE DA FRENTE E DA SUPERINTENDÊNCIA DE PROGRAMAS ESPECIAIS NA COSTA DA CAMISA. O TIPO DE PINTURA DEVERÁ SER DE ESTAMPA TOTAL EM SUBLIMAÇÃO.</p> <p>O NOME DA MODALIDADE, SERÁ DA COR BRANCA, E FICARÁ NA FRENTE DA CAMISA, CONFORME AS MODALIDADES.</p> <p>MODALIDADES: VÔLEI DE QUADRA/TREINAMENTO FUNCIONAL E OUTRAS.</p>	UND	200
229	430185	<p>CAMISETA</p> <p>TIPO: COM MANGA</p> <p>MATERIAL: TECIDO 100% POLIÉSTER. COR: AZUL</p> <p>TAMANHO: PP (7 A 9 ANOS)</p> <p>IDENTIFICAÇÃO: A LOGOMARCAS DO CENTRO DE CONVIVÊNCIA DA JUVENTUDE E DA ALE/RR NA PARTE DA FRENTE E DA SUPERINTENDÊNCIA DE PROGRAMAS ESPECIAIS NA COSTA DA CAMISA. O TIPO DE PINTURA DEVERÁ SER DE ESTAMPA TOTAL EM SUBLIMAÇÃO.</p> <p>O NOME DA MODALIDADE FICARÁ NA FRENTE DA CAMISA, CONFORME AS MODALIDADES.</p> <p>MODALIDADES: BADMINTON/TÊNIS DE MESA / XADREZ E OUTRAS.</p>	UND	50

230	430185	<p>CAMISETA</p> <p>TIPO: COM MANGA</p> <p>MATERIAL: TECIDO 100% POLIÉSTER. COR: AZUL</p> <p>TAMANHO: P (10 A 12 ANOS)</p> <p>IDENTIFICAÇÃO: A LOGOMARCAS DO CENTRO DE CONVIVÊNCIA DA JUVENTUDE E DA ALE/RR NA PARTE DA FRENTE E DA SUPERINTENDÊNCIA DE PROGRAMAS ESPECIAIS NA COSTA DA CAMISA. O TIPO DE PINTURA DEVERÁ SER DE ESTAMPA TOTAL EM SUBLIMAÇÃO.</p> <p>O NOME DA MODALIDADE FICARÁ NA FRENTE DA CAMISA, CONFORME AS MODALIDADES.</p> <p>MODALIDADES: BADMINTON/TÊNIS DE MESA / XADREZ E OUTRAS.</p>	UND	50
231	430185	<p>CAMISETA</p> <p>TIPO: COM MANGA</p> <p>MATERIAL: TECIDO 100% POLIÉSTER. COR: AZUL</p> <p>TAMANHO: M (13 A 15 ANOS)</p> <p>IDENTIFICAÇÃO: A LOGOMARCAS DO CENTRO DE CONVIVÊNCIA DA JUVENTUDE E DA ALE/RR NA PARTE DA FRENTE E DA SUPERINTENDÊNCIA DE PROGRAMAS ESPECIAIS NA COSTA DA CAMISA. O TIPO DE PINTURA DEVERÁ SER DE ESTAMPA TOTAL EM SUBLIMAÇÃO.</p> <p>O NOME DA MODALIDADE FICARÁ NA FRENTE DA CAMISA, CONFORME AS MODALIDADES.</p> <p>MODALIDADES: BADMINTON/TÊNIS DE MESA / XADREZ E OUTRAS.</p>	UND	50

232	430185	<p>CAMISETA</p> <p>TIPO: COM MANGA</p> <p>MATERIAL: TECIDO 100% POLIÉSTER. COR: AZUL</p> <p>TAMANHO: G (16 A 18 ANOS)</p> <p>IDENTIFICAÇÃO: A LOGOMARCAS DO CENTRO DE CONVIVÊNCIA DA JUVENTUDE E DA ALE/RR NA PARTE DA FRENTE E DA SUPERINTENDÊNCIA DE PROGRAMAS ESPECIAIS NA COSTA DA CAMISA. O TIPO DE PINTURA DEVERÁ SER DE ESTAMPA TOTAL EM SUBLIMAÇÃO.</p> <p>O NOME DA MODALIDADE FICARÁ NA FRENTE DA CAMISA, CONFORME AS MODALIDADES.</p> <p>MODALIDADES: BADMINTON/TÊNIS DE MESA / XADREZ E OUTRAS.</p>	UND	50
233	430185	<p>CAMISETA</p> <p>TIPO: COM MANGA</p> <p>MATERIAL: TECIDO 100% POLIÉSTER. COR: VERDE ÁGUA</p> <p>TAMANHO: PP (7 A 9 ANOS)</p> <p>IDENTIFICAÇÃO: A LOGOMARCAS DO CENTRO DE CONVIVÊNCIA DA JUVENTUDE E DA ALE/RR NA PARTE DA FRENTE E DA SUPERINTENDÊNCIA DE PROGRAMAS ESPECIAIS NA COSTA DA CAMISA. O TIPO DE PINTURA DEVERÁ SER DE ESTAMPA TOTAL EM SUBLIMAÇÃO.</p> <p>O NOME DA MODALIDADE, SERÁ DA COR BRANCA, E FICARÁ NA FRENTE DA CAMISA, CONFORME AS MODALIDADES.</p> <p>MODALIDADES: BREAK DANCE/K-POP/DANÇA DE SALÃO/ZUMBA/RITMO DA TOADA E OUTRAS.</p>	UND	50

234	430185	<p>CAMISETA</p> <p>TIPO: COM MANGA</p> <p>MATERIAL: TECIDO 100% POLIÉSTER. COR: VERDE ÁGUA</p> <p>TAMANHO: P (10 A 12 ANOS)</p> <p>IDENTIFICAÇÃO: A LOGOMARCAS DO CENTRO DE CONVIVÊNCIA DA JUVENTUDE E DA ALE/RR NA PARTE DA FRENTE E DA SUPERINTENDÊNCIA DE PROGRAMAS ESPECIAIS NA COSTA DA CAMISA. O TIPO DE PINTURA DEVERÁ SER DE ESTAMPA TOTAL EM SUBLIMAÇÃO.</p> <p>O NOME DA MODALIDADE, SERÁ DA COR BRANCA, E FICARÁ NA FRENTE DA CAMISA, CONFORME AS MODALIDADES.</p> <p>MODALIDADES: BREAK DANCE/K-POP/DANÇA DE SALÃO/ZUMBA/RITMO DA TOADA E OUTRAS.</p>	UND	50
235	430185	<p>CAMISETA</p> <p>TIPO: COM MANGA</p> <p>MATERIAL: TECIDO 100% POLIÉSTER. COR: VERDE ÁGUA</p> <p>TAMANHO: M (13 A 15 ANOS)</p> <p>IDENTIFICAÇÃO: A LOGOMARCAS DO CENTRO DE CONVIVÊNCIA DA JUVENTUDE E DA ALE/RR NA PARTE DA FRENTE E DA SUPERINTENDÊNCIA DE PROGRAMAS ESPECIAIS NA COSTA DA CAMISA. O TIPO DE PINTURA DEVERÁ SER DE ESTAMPA TOTAL EM SUBLIMAÇÃO.</p> <p>O NOME DA MODALIDADE, SERÁ DA COR BRANCA, E FICARÁ NA FRENTE DA CAMISA, CONFORME AS MODALIDADES.</p> <p>MODALIDADES: BREAK DANCE/K-POP/DANÇA DE SALÃO/ZUMBA/RITMO DA TOADA E OUTRAS.</p>	UND	50

236	430185	<p>CAMISETA</p> <p>TIPO: COM MANGA</p> <p>MATERIAL: TECIDO 100% POLIÉSTER. COR: VERDE ÁGUA</p> <p>TAMANHO: M (18 A 60 ANOS)</p> <p>IDENTIFICAÇÃO: A LOGOMARCAS DO CENTRO DE CONVIVÊNCIA DA JUVENTUDE E DA ALE/RR NA PARTE DA FRENTE E DA SUPERINTENDÊNCIA DE PROGRAMAS ESPECIAIS NA COSTA DA CAMISA. O TIPO DE PINTURA DEVERÁ SER DE ESTAMPA TOTAL EM SUBLIMAÇÃO.</p> <p>O NOME DA MODALIDADE, SERÁ DA COR BRANCA, E FICARÁ NA FRENTE DA CAMISA, CONFORME AS MODALIDADES.</p> <p>MODALIDADES: BREAK DANCE/K-POP/DANÇA DE SALÃO/ZUMBA/RITMO DA TOADA E OUTRAS.</p>	UND	200
237	430185	<p>CAMISETA</p> <p>TIPO: COM MANGA</p> <p>MATERIAL: TECIDO 100% POLIÉSTER. COR: VERDE ÁGUA</p> <p>TAMANHO: G (18 A 60 ANOS)</p> <p>IDENTIFICAÇÃO: A LOGOMARCAS DO CENTRO DE CONVIVÊNCIA DA JUVENTUDE E DA ALE/RR NA PARTE DA FRENTE E DA SUPERINTENDÊNCIA DE PROGRAMAS ESPECIAIS NA COSTA DA CAMISA. O TIPO DE PINTURA DEVERÁ SER DE ESTAMPA TOTAL EM SUBLIMAÇÃO.</p> <p>O NOME DA MODALIDADE, SERÁ DA COR BRANCA, E FICARÁ NA FRENTE DA CAMISA, CONFORME AS MODALIDADES.</p> <p>MODALIDADES: BREAK DANCE/K-POP/DANÇA DE SALÃO/ZUMBA/RITMO DA TOADA E OUTRAS.</p>	UND	400

238	430185	<p>CAMISETA</p> <p>TIPO: COM MANGA</p> <p>MATERIAL: TECIDO 100% POLIÉSTER. COR: VERDE ÁGUA</p> <p>TAMANHO: GG</p> <p>IDENTIFICAÇÃO: A LOGOMARCAS DO CENTRO DE CONVIVÊNCIA DA JUVENTUDE E DA ALE/RR NA PARTE DA FRENTE E DA SUPERINTENDÊNCIA DE PROGRAMAS ESPECIAIS NA COSTA DA CAMISA. O TIPO DE PINTURA DEVERÁ SER DE ESTAMPA TOTAL EM SUBLIMAÇÃO.</p> <p>O NOME DA MODALIDADE, SERÁ DA COR BRANCA, E FICARÁ NA FRENTE DA CAMISA, CONFORME AS MODALIDADES.</p> <p>MODALIDADES: BREAK DANCE/K-POP/DANÇA DE SALÃO/ZUMBA/RITMO DA TOADA E OUTRAS.</p>	UND	200
239	430185	<p>CAMISETA</p> <p>TIPO: COM MANGA</p> <p>MATERIAL: TECIDO 100% POLIÉSTER. COR: LARANJA</p> <p>TAMANHO: PP (7 A 9 ANOS)</p> <p>IDENTIFICAÇÃO: A LOGOMARCAS DO CENTRO DE CONVIVÊNCIA DA JUVENTUDE E DA ALE/RR NA PARTE DA FRENTE E DA SUPERINTENDÊNCIA DE PROGRAMAS ESPECIAIS NA COSTA DA CAMISA. O TIPO DE PINTURA DEVERÁ SER DE ESTAMPA TOTAL EM SUBLIMAÇÃO.</p> <p>O NOME DA MODALIDADE, SERÁ DA COR BRANCA, E FICARÁ NA FRENTE DA CAMISA, CONFORME AS MODALIDADES.</p> <p>MODALIDADES: BREAK DANCE/K-POP/DANÇA DE SALÃO/ZUMBA/RITMO DA TOADA E OUTRAS.</p>	UND	150

240	430185	<p>CAMISETA</p> <p>TIPO: COM MANGA</p> <p>MATERIAL: TECIDO 100% POLIÉSTER. COR: LARANJA</p> <p>TAMANHO: P (10 A 12 ANOS)</p> <p>IDENTIFICAÇÃO: A LOGOMARCAS DO CENTRO DE CONVIVÊNCIA DA JUVENTUDE E DA ALE/RR NA PARTE DA FRENTE E DA SUPERINTENDÊNCIA DE PROGRAMAS ESPECIAIS NA COSTA DA CAMISA. O TIPO DE PINTURA DEVERÁ SER DE ESTAMPA TOTAL EM SUBLIMAÇÃO.</p> <p>O NOME DA MODALIDADE, SERÁ DA COR BRANCA, E FICARÁ NA FRENTE DA CAMISA, CONFORME AS MODALIDADES. MODALIDADES:</p> <p>BREAK DANCE/K-POP/DANÇA DE SALÃO/ZUMBA/RITMO DA TOADA E OUTRAS.</p>	UND	150
241	430185	<p>CAMISETA</p> <p>TIPO: COM MANGA</p> <p>MATERIAL: TECIDO 100% POLIÉSTER. COR: LARANJA</p> <p>TAMANHO: M (13 A 15 ANOS)</p> <p>IDENTIFICAÇÃO: A LOGOMARCAS DO CENTRO DE CONVIVÊNCIA DA JUVENTUDE E DA ALE/RR NA PARTE DA FRENTE E DA SUPERINTENDÊNCIA DE PROGRAMAS ESPECIAIS NA COSTA DA CAMISA. O TIPO DE PINTURA DEVERÁ SER DE ESTAMPA TOTAL EM SUBLIMAÇÃO.</p> <p>O NOME DA MODALIDADE, SERÁ DA COR BRANCA, E FICARÁ NA FRENTE DA CAMISA, CONFORME AS MODALIDADES. MODALIDADES:</p> <p>BREAK DANCE/K-POP/DANÇA DE SALÃO/ZUMBA/RITMO DA TOADA E OUTRAS.</p>	UND	100

242	430185	<p>CAMISETA</p> <p>TIPO: COM MANGA</p> <p>MATERIAL: TECIDO 100% POLIÉSTER. COR:</p> <p>LARANJA</p> <p>TAMANHO: M (18 A 60 ANOS)</p> <p>IDENTIFICAÇÃO: A LOGOMARCAS DO CENTRO DE CONVIVÊNCIA DA JUVENTUDE E DA ALE/RR NA PARTE DA FRENTE E DA SUPERINTENDÊNCIA DE PROGRAMAS ESPECIAIS NA COSTA DA CAMISA. O TIPO DE PINTURA DEVERÁ SER DE ESTAMPA TOTAL EM SUBLIMAÇÃO.</p> <p>O NOME DA MODALIDADE, SERÁ DA COR BRANCA, E FICARÁ NA FRENTE DA CAMISA, CONFORME AS MODALIDADES. MODALIDADES:</p> <p>BREAK DANCE/K-POP/DANÇA DE SALÃO/ZUMBA/RITMO DA TOADA E OUTRAS.</p>	UND	50
243	430185	<p>CAMISETA</p> <p>TIPO: COM MANGA</p> <p>MATERIAL: TECIDO 100% POLIÉSTER. COR:</p> <p>LARANJA</p> <p>TAMANHO: G</p> <p>IDENTIFICAÇÃO: A LOGOMARCAS DO CENTRO DE CONVIVÊNCIA DA JUVENTUDE E DA ALE/RR NA PARTE DA FRENTE E DA SUPERINTENDÊNCIA DE PROGRAMAS ESPECIAIS NA COSTA DA CAMISA. O TIPO DE PINTURA DEVERÁ SER DE ESTAMPA TOTAL EM SUBLIMAÇÃO.</p> <p>O NOME DA MODALIDADE, SERÁ DA COR BRANCA, E FICARÁ NA FRENTE DA CAMISA, CONFORME AS MODALIDADES. MODALIDADES:</p> <p>BREAK DANCE/K-POP/DANÇA DE SALÃO/ZUMBA/RITMO DA TOADA E OUTRAS.</p>	UND	100
244	430185	<p>CAMISETA</p> <p>TIPO: COM MANGA</p> <p>MATERIAL: TECIDO 100% POLIÉSTER. COR:</p> <p>LARANJA</p> <p>TAMANHO: GG</p> <p>IDENTIFICAÇÃO: A LOGOMARCAS DO CENTRO DE CONVIVÊNCIA DA JUVENTUDE E DA ALE/RR NA PARTE DA FRENTE E DA SUPERINTENDÊNCIA DE PROGRAMAS ESPECIAIS NA COSTA DA CAMISA. O TIPO DE PINTURA DEVERÁ SER DE ESTAMPA TOTAL EM SUBLIMAÇÃO.</p>	UND	50

		O NOME DA MODALIDADE, SERÁ DA COR BRANCA, E FICARÁ NA FRENTE DA CAMISA, CONFORME AS MODALIDADES. MODALIDADES: BREAK DANCE/K-POP/DANÇA DE SALÃO/ZUMBA/RITMO DA TOADA E OUTRAS.		
245	443763	KIT COM 20 (VINTE) COLETES TIPO: DUPLA FACE COR: AMARELO E VERDE MATERIAL: TECIDO 100% POLIÉSTER MODELO: GOLA TIPO CARECA, ABERTURA NAS LATERAIS LIGADA COM ELÁSTICO COM NO MÍNIMO 2CM DE LARGURA NO QUADRIL. TAMANHO: PP - APROXIMADAMENTE 45CM DE ALTURA X 35CM DE LARGURA (4 A 6 ANOS) LOGOMARCA DO CENTRO DE CONVIVÊNCIA DA JUVENTUDE, SUPERINTENDÊNCIA DE PROGRAMAS ESPECIAIS E ALE/RR.	KIT	10
246	443763	KIT COM 20 (VINTE) COLETES TIPO: DUPLA FACE COR: AMARELO E VERDE MATERIAL: TECIDO 100% POLIÉSTER MODELO: GOLA TIPO CARECA, ABERTURA NAS LATERAIS LIGADA COM ELÁSTICO COM NO MÍNIMO 2CM DE LARGURA NO QUADRIL. TAMANHO: P - APROXIMADAMENTE 50CM DE ALTURA X 40CM DE LARGURA (7 A 10 ANOS) LOGOMARCA DO CENTRO DE CONVIVÊNCIA DA JUVENTUDE, SUPERINTENDÊNCIA DE PROGRAMAS ESPECIAIS E ALE/RR.	KIT	20

247	443763	KIT COM 20 (VINTE) COLETES TIPO: DUPLA FACE COR: AMARELO E VERDE MATERIAL: TECIDO 100% POLIÉSTER MODELO: GOLA TIPO CARECA, ABERTURA NAS LATERAIS LIGADA COM ELÁSTICO COM NO MÍNIMO 2CM DE LARGURA NO QUADRIL. TAMANHO: M - APROXIMADAMENTE 55CM DE ALTURA X 45CM DE LARGURA (13 A 14 ANOS) LOGOMARCA DO CENTRO DE CONVIVÊNCIA DA JUVENTUDE, SUPERINTENDÊNCIA DE PROGRAMAS ESPECIAIS E ALE/RR.	KIT	20
248	443763	KIT COM 20 (VINTE) COLETES TIPO: DUPLA FACE COR: AMARELO E VERDE MATERIAL: TECIDO 100% POLIÉSTER MODELO: GOLA TIPO CARECA, ABERTURA NAS LATERAIS LIGADA COM ELÁSTICO COM NO MÍNIMO 2CM DE LARGURA NO QUADRIL. TAMANHO: G - APROXIMADAMENTE 60CM DE ALTURA X 50CM DE LARGURA (15 A 17 ANOS) LOGOMARCA DO CENTRO DE CONVIVÊNCIA DA JUVENTUDE, SUPERINTENDÊNCIA DE PROGRAMAS ESPECIAIS E ALE/RR.	KIT	20

249	450367	<p>KIT DE UNIFORME CONTENDO 22 CAMISAS E 22 CALÇÕES</p> <p>TIPO: FUTEBOL DE CAMPO</p> <p>MATERIAL: 100% POLIÉSTER</p> <p>TAMANHO: PEQUENO: (4 A 6 ANOS)</p> <p>CALÇÕES –</p> <p>COR: AZUL ROYAL</p> <p>MODELO: CINTURA COM ELÁSTICO ESTICADO. LOGOMARCA DA ALE NO CANTO INFERIOR ESQUERDO</p> <p>CAMISAS – COR: BRANCA</p> <p>TIPO: MANGA CURTA</p> <p>DETALHES NA COR: AZUL ROYAL</p> <p>CADA CAMISA DEVERÁ TER A NUMERAÇÃO NA COSTA: 2, 3, 4, 5, 6, 7, 8, 9, 10, 11, 13, 14, 15, 16, 17, 18, 19, 20, 21 E 22.</p> <p>PARA OS GOLEIROS: 02 UND - CALÇÕES – COR: AZUL ROYAL MATERIAL: CINTURA COM ELÁSTICO ESTICADO 02 UND - CAMISAS – COR CINZA CLARO DETALHES NAS CORES: AZUL ROYAL/CINZA ESCURO CADA CAMISA DEVERÁ TER NUMERAÇÕES NA COSTA: 1 E 12.</p> <p>O TIPO DE PINTURA DO UNIFORME DEVERÁ SER DE ESTAMPA TOTAL EM SUBLIMAÇÃO. TODAS AS CAMISAS DEVERÃO TER AS LOGOMARCAS DO CENTRO DE CONVIVÊNCIA DA JUVENTUDE, SUPERINTENDÊNCIA DE PROGRAMAS ESPECIAIS E DA ALE/RR NA COSTA DA CAMISA.</p>	KIT	10
-----	--------	---	-----	----

		<p>KIT DE UNIFORME CONTENDO 22 CAMISAS E 22 CALÇÕES</p> <p>TIPO: FUTEBOL DE CAMPO</p> <p>MATERIAL: 100% POLIÉSTER</p> <p>TAMANHO: PEQUENO - MIRIM I: (7 A 9 ANOS)</p> <p>CALÇÕES –</p>		
--	--	---	--	--

250	450367	<p>COR: AZUL ROYAL</p> <p>MODELO: CINTURA COM ELÁSTICO ESTICADO. LOGOMARCA DA ALE NO CANTO INFERIOR ESQUERDO</p> <p>CAMISAS – COR: BRANCA</p> <p>TIPO: MANGA CURTA</p> <p>DETALHES NA COR: AZUL ROYAL</p> <p>CADA CAMISA DEVERÁ TER A NUMERAÇÃO NA COSTA: 2, 3, 4, 5, 6, 7, 8, 9, 10, 11, 13, 14, 15, 16, 17, 18, 19, 20, 21 E 22.</p> <p>PARA OS GOLEIROS:</p> <p>02 UND - CALÇÕES – COR: AZUL ROYAL</p> <p>MATERIAL: CINTURA COM ELÁSTICO ESTICADO</p> <p>02 UND - CAMISAS – COR CINZA CLARO</p> <p>DETALHES NAS CORES: AZUL ROYAL/CINZA ESCURO</p> <p>CADA CAMISA DEVERÁ TER NUMERAÇÕES NA COSTA: 1 E 12.</p> <p>O TIPO DE PINTURA DO UNIFORME DEVERÁ SER DE ESTAMPA TOTAL EM SUBLIMAÇÃO.</p> <p>TODAS AS CAMISAS DEVERÃO TER AS LOGOMARCAS DO CENTRO DE CONVIVÊNCIA DA JUVENTUDE, SUPERINTENDÊNCIA DE PROGRAMAS ESPECIAIS E DA ALE/RR NA COSTA DA CAMISA.</p>	KIT	30
		<p>KIT DE UNIFORME CONTENDO 22 CAMISAS</p> <p>E 22 CALÇÕES</p> <p>TIPO: FUTEBOL DE CAMPO</p> <p>MATERIAL: 100% POLIÉSTER</p> <p>TAMANHO: MÉDIO - MIRIM II:(10 A 12 ANOS)</p>		

251	450367	<p>CALÇÕES –</p> <p>COR: AZUL ROYAL</p> <p>MODELO: CINTURA COM ELÁSTICO ESTICADO.</p> <p>LOGOMARCA DA ALE NO CANTO INFERIOR ESQUERDO</p> <p>CAMISAS – COR:</p> <p>BRANCA</p> <p>TIPO: MANGA CURTA</p> <p>DETALHES NA COR: AZUL ROYAL</p> <p>CADA CAMISA DEVERÁ TER A NUMERAÇÃO NA COSTA:</p> <p>2, 3, 4, 5, 6, 7, 8, 9, 10, 11, 13, 14, 15, 16, 17, 18, 19, 20,</p> <p>21 E 22.</p> <p>PARA OS GOLEIROS:</p> <p>02 UND - CALÇÕES – COR:</p> <p>AZUL ROYAL</p> <p>MATERIAL: CINTURA COM ELÁSTICO ESTICADO</p> <p>02 UND - CAMISAS – COR</p> <p>CINZA CLARO</p> <p>DETALHES NAS CORES: AZUL ROYAL/CINZA ESCURO</p> <p>CADA CAMISA DEVERÁ TER NUMERAÇÕES NA COSTA: 1 E 12.</p> <p>O TIPO DE PINTURA DO UNIFORME DEVERÁ SER DE ESTAMPA TOTAL EM SUBLIMAÇÃO.</p> <p>TODAS AS CAMISAS DEVERÃO TER AS LOGOMARCAS DO CENTRO DE CONVIVÊNCIA DA JUVENTUDE, SUPERINTENDÊNCIA DE PROGRAMAS ESPECIAIS E DA ALE/RR NA COSTA DA CAMISA.</p>	KIT	30
		<p>KIT DE UNIFORME CONTENDO 22 CAMISAS E 22 CALÇÕES</p> <p>TIPO: FUTEBOL DE CAMPO</p> <p>MATERIAL: 100% POLIÉSTER</p>		

252	450367	<p>TAMANHO: MÉDIO - INFANTIL I: (13 A 15 ANOS)</p> <p>CALÇÕES –</p> <p>COR: AZUL ROYAL</p> <p>MODELO: CINTURA COM ELÁSTICO ESTICADO.</p> <p>LOGOMARCA DA ALE NO CANTO INFERIOR ESQUERDO</p> <p>CAMISAS – COR:</p> <p>BRANCA</p> <p>TIPO: MANGA CURTA</p> <p>DETALHES NA COR: AZUL ROYAL</p> <p>CADA CAMISA DEVERÁ TER A NUMERAÇÃO NA COSTA:</p> <p>2, 3, 4, 5, 6, 7, 8, 9, 10, 11, 13, 14, 15, 16, 17, 18, 19, 20, 21 E 22.</p> <p>PARA OS GOLEIROS:</p> <p>02 UND - CALÇÕES – COR:</p> <p>AZUL ROYAL</p> <p>MATERIAL: CINTURA COM ELÁSTICO ESTICADO</p> <p>02 UND - CAMISAS – COR</p> <p>CINZA CLARO</p> <p>DETALHES NAS CORES: AZUL ROYAL/CINZA ESCURO</p> <p>CADA CAMISA DEVERÁ TER NUMERAÇÕES NA COSTA: 1 E 12.</p> <p>O TIPO DE PINTURA DO UNIFORME DEVERÁ SER DE ESTAMPA TOTAL EM SUBLIMAÇÃO.</p> <p>TODAS AS CAMISAS DEVERÃO TER AS LOGOMARCAS DO CENTRO DE CONVIVÊNCIA DA JUVENTUDE, SUPERINTENDÊNCIA DE PROGRAMAS ESPECIAIS E DA ALE/RR NA COSTA DA CAMISA</p>	KIT	20
		<p>KIT DE UNIFORME CONTENDO 22 CAMISAS E 22 CALÇÕES</p> <p>TIPO: FUTEBOL DE CAMPO</p> <p>MATERIAL: 100% POLIÉSTER</p> <p>TAMANHO: GRANDE - JUVENIL II: (16 A 18 ANOS)</p>		

253	450367	<p>CALÇÕES – COR: AZUL ROYAL MODELO: CINTURA COM ELÁSTICO ESTICADO. LOGOMARCA DA ALE NO CANTO INFERIOR ESQUERDO</p> <p>CAMISAS – COR: BRANCA TIPO: MANGA CURTA DETALHES NA COR: AZUL ROYAL</p> <p>CADA CAMISA DEVERÁ TER A NUMERAÇÃO NA COSTA: 2, 3, 4, 5, 6, 7, 8, 9, 10, 11, 13, 14, 15, 16, 17, 18, 19, 20, 21 E 22.</p> <p>PARA OS GOLEIROS: 02 UND - CALÇÕES – COR: AZUL ROYAL MATERIAL: CINTURA COM ELÁSTICO ESTICADO</p> <p>02 UND - CAMISAS – COR CINZA CLARO DETALHES NAS CORES: AZUL ROYAL/CINZA ESCURO</p> <p>CADA CAMISA DEVERÁ TER NUMERAÇÕES NA COSTA: 1 E 12.</p> <p>O TIPO DE PINTURA DO UNIFORME DEVERÁ SER DE ESTAMPA TOTAL EM SUBLIMAÇÃO.</p> <p>TODAS AS CAMISAS DEVERÃO TER AS LOGOMARCAS DO CENTRO DE CONVIVÊNCIA DA JUVENTUDE, SUPERINTENDÊNCIA DE PROGRAMAS</p>	KIT	10
254	602241	<p>KIT DE UNIFORME CONTENDO CAMISAS E 22 CALÇÕES TIPO: FUTEBOL SOCIETY</p> <p>MATERIAL: 100% POLIÉSTER TAMANHO: PEQUENO - MIRIM I: (7 A 9 ANOS)</p> <p>CALÇÕES – COR VERDE</p> <p>MODELO: CINTURA COM ELÁSTICO ESTICADO. LOGOMARCA DA ALE NO CANTO INFERIOR</p>	KIT	10

		<p>ESQUERDO.</p> <p>CAMISAS – COR:</p> <p>BRANCA</p> <p>TIO: MANGA CURTA DETALHES</p> <p>NA COR: VERDE</p> <p>CADA CAMISA DEVERÁ TER A NUMERAÇÃO NA COSTA: 2, 3, 4, 5, 6, 7, 8, 9, 10, 11, 13, 14, 15, 16, 17, 18, 19, 20, 21 E 22.</p> <p>PARA OS GOLEIROS:</p> <p>02 UND - CALÇÕES – COR:</p> <p>VERDE</p> <p>MODELO: CINTURA COM ELÁSTICO ESTICADO</p> <p>02 UND - CAMISAS – COR</p> <p>CINZA CLARO</p> <p>DETALHES NAS CORES: AZUL ROYAL/CINZA ESCURO</p> <p>CADA CAMISA DEVERÁ TER NUMERAÇÕES NA COSTA: 1 E 12.</p> <p>O TIPO DE PINTURA DO UNIFORME DEVERÁ SER DE ESTAMPA TOTAL EM SUBLIMAÇÃO.</p> <p>TODAS AS CAMISAS DEVERÃO TER AS LOGOMARCAS DO CENTRO DE CONVIVÊNCIA DA JUVENTUDE, SUPERINTENDÊNCIA DE PROGRAMAS ESPECIAIS E ALE/RR NA COSTA DA CAMISA.</p>		
255	602241	<p>KIT DE UNIFORME CONTENDO CAMISAS E 22 CALÇÕES TIPO: FUTEBOL SOCIETY</p> <p>MATERIAL: 100% POLIÉSTER</p> <p>TAMANHO: MÉDIO - MIRIM II:(10 A 12 ANOS)</p> <p>CALÇÕES – COR</p> <p>VERDE</p> <p>MODELO: CINTURA COM ELÁSTICO ESTICADO.</p> <p>LOGOMARCA DA ALE NO CANTO INFERIOR ESQUERDO.</p> <p>CAMISAS – COR:</p> <p>BRANCA</p> <p>TIO: MANGA CURTA DETALHES</p>	KIT	10

		<p>NA COR: VERDE</p> <p>CADA CAMISA DEVERÁ TER A NUMERAÇÃO NA COSTA: 2, 3, 4, 5, 6, 7, 8, 9, 10, 11, 13, 14, 15, 16, 17, 18, 19, 20, 21 E 22.</p> <p>PARA OS GOLEIROS:</p> <p>02 UND - CALÇÕES – COR: VERDE</p> <p>MODELO: CINTURA COM ELÁSTICO ESTICADO</p> <p>02 UND - CAMISAS – COR CINZA CLARO</p> <p>DETALHES NAS CORES: AZUL ROYAL/CINZA ESCURO</p> <p>CADA CAMISA DEVERÁ TER NUMERAÇÕES NA COSTA: 1 E 12.</p> <p>O TIPO DE PINTURA DO UNIFORME DEVERÁ SER DE ESTAMPA TOTAL EM SUBLIMAÇÃO.</p> <p>TODAS AS CAMISAS DEVERÃO TER AS LOGOMARCAS DO CENTRO DE CONVIVÊNCIA DA JUVENTUDE, SUPERINTENDÊNCIA DE PROGRAMAS ESPECIAIS E ALE/RR NA COSTA DA CAMISA.</p>		
256	602241	<p>KIT DE UNIFORME CONTENDO CAMISAS E 22 CALÇÕES TIPO: FUTEBOL SOCIETY</p> <p>MATERIAL: 100% POLIÉSTER</p> <p>TAMANHO: MÉDIO - INFANTIL I: (13 A 15) ANOS)</p> <p>CALÇÕES – COR VERDE</p> <p>MODELO: CINTURA COM ELÁSTICO ESTICADO. LOGOMARCA DA ALE NO CANTO INFERIOR ESQUERDO.</p> <p>CAMISAS – COR: BRANCA</p> <p>TIO: MANGA CURTA DETALHES NA COR: VERDE</p> <p>CADA CAMISA DEVERÁ TER A NUMERAÇÃO NA COSTA: 2, 3, 4, 5, 6, 7, 8, 9, 10, 11, 13, 14, 15, 16, 17, 18, 19, 20, 21 E 22.</p> <p>PARA OS GOLEIROS:</p> <p>02 UND - CALÇÕES – COR: VERDE</p> <p>MODELO: CINTURA COM ELÁSTICO ESTICADO</p>	KIT	10

		<p>02 UND - CAMISAS – COR CINZA CLARO</p> <p>DETALHES NAS CORES: AZUL ROYAL/CINZA ESCURO</p> <p>CADA CAMISA DEVERÁ TER NUMERAÇÕES NA COSTA: 1 E 12.</p> <p>O TIPO DE PINTURA DO UNIFORME DEVERÁ SER DE ESTAMPA TOTAL EM SUBLIMAÇÃO.</p> <p>TODAS AS CAMISAS DEVERÃO TER AS LOGOMARCAS DO CENTRO DE CONVIVÊNCIA DA JUVENTUDE, SUPERINTENDÊNCIA DE PROGRAMAS ESPECIAIS E ALE/RR NA COSTA DA CAMISA.</p>		
257	602241	<p>KIT DE UNIFORME CONTENDO CAMISAS E 22 CALÇÕES TIPO: FUTEBOL SOCIETY</p> <p>MATERIAL: 100% POLIÉSTER</p> <p>TAMANHO: G - JUVENIL II</p> <p>CALÇÕES – COR VERDE</p> <p>MODELO: CINTURA COM ELÁSTICO ESTICADO. LOGOMARCA DA ALE NO CANTO INFERIOR ESQUERDO.</p> <p>CAMISAS – COR: BRANCA</p> <p>TIO: MANGA CURTA DETALHES NA COR: VERDE</p> <p>CADA CAMISA DEVERÁ TER A NUMERAÇÃO NA COSTA: 2, 3, 4, 5, 6, 7, 8, 9, 10, 11, 13, 14, 15, 16, 17, 18, 19, 20, 21 E 22.</p> <p>PARA OS GOLEIROS:</p> <p>02 UND - CALÇÕES – COR: VERDE</p> <p>MODELO: CINTURA COM ELÁSTICO ESTICADO</p> <p>02 UND - CAMISAS – COR CINZA CLARO</p> <p>DETALHES NAS CORES: AZUL ROYAL/CINZA ESCURO</p> <p>CADA CAMISA DEVERÁ TER NUMERAÇÕES NA COSTA: 1 E 12.</p>	KIT	10

		<p>O TIPO DE PINTURA DO UNIFORME DEVERÁ SER DE ESTAMPA TOTAL EM SUBLIMAÇÃO.</p> <p>TODAS AS CAMISAS DEVERÃO TER AS LOGOMARCAS DO CENTRO DE CONVIVÊNCIA DA JUVENTUDE, SUPERINTENDÊNCIA DE PROGRAMAS ESPECIAIS E ALE/RR NA COSTA DA CAMISA.</p>		
258	627051	<p>UNIFORME TIPO:</p> <p>BALLET</p> <p>CONJUNTO: SAIA E COLLANT INTEGRADOS COR: ROSA</p> <p>MATERIAL: 18% - ELASTANO 82% - POLIETILENO TEREFTALATO (PET). FORRAÇÃO: 100%</p> <p>TAMANHO: PEQUENO / MIRIM 0 (4 A 6 ANOS)</p> <p>IDENTIFICAÇÃO: A LOGOMARCAS DO CENTRO DE CONVIVÊNCIA DA JUVENTUDE E DA ALE/RR NA PARTE DA FRENTE E DA SUPERINTENDÊNCIA DE PROGRAMAS ESPECIAIS NA COSTA DA CAMISA; O TIPO DE PINTURA DEVERÁ SER DE ESTAMPA TOTAL EM SUBLIMAÇÃO.</p>	UND	900
259	627051	<p>UNIFORME TIPO:</p> <p>BALLET</p> <p>CONJUNTO: SAIA E COLLANT INTEGRADOS COR: ROSA</p> <p>MATERIAL: 18% - ELASTANO 82% - POLIETILENO TEREFTALATO (PET). FORRAÇÃO: 100%</p> <p>TAMANHO: PEQUENO / MIRIM 1 (7 A 9 ANOS)</p> <p>IDENTIFICAÇÃO: A LOGOMARCAS DO CENTRO DE CONVIVÊNCIA DA JUVENTUDE E DA ALE/RR NA PARTE DA FRENTE E DA SUPERINTENDÊNCIA DE PROGRAMAS ESPECIAIS NA COSTA DA CAMISA; O TIPO DE PINTURA DEVERÁ SER DE ESTAMPA TOTAL EM SUBLIMAÇÃO.</p>	UND	900
260	627051	<p>UNIFORME TIPO:</p>	UND	800

		<p>BALLET</p> <p>CONJUNTO: SAIA E COLLANT INTEGRADOS COR: ROSA</p> <p>MATERIAL: 18% - ELASTANO 82% - POLIETILENO TEREFTALATO (PET). FORRAÇÃO: 100%</p> <p>TAMANHO: MÉDIO / MIRIM II (10 A 12 ANOS)</p> <p>IDENTIFICAÇÃO: A LOGOMARCAS DO CENTRO DE CONVIVÊNCIA DA JUVENTUDE E DA ALE/RR NA PARTE DA FRENTE E DA SUPERINTENDÊNCIA DE PROGRAMAS ESPECIAIS NA COSTA DA CAMISA; O TIPO DE PINTURA DEVERÁ SER DE ESTAMPA TOTAL EM SUBLIMAÇÃO.</p>		
261	627051	<p>UNIFORME TIPO:</p> <p>BALLET</p> <p>CONJUNTO: SAIA E COLLANT INTEGRADOS COR: ROSA</p> <p>MATERIAL: 18% - ELASTANO 82% - POLIETILENO TEREFTALATO (PET). FORRAÇÃO: 100%</p> <p>TAMANHO: MÉDIO / INFANTIL I (13 A 15 ANOS)</p> <p>IDENTIFICAÇÃO: A LOGOMARCAS DO CENTRO DE CONVIVÊNCIA DA JUVENTUDE E DA ALE/RR NA PARTE DA FRENTE E DA SUPERINTENDÊNCIA DE PROGRAMAS ESPECIAIS NA COSTA DA CAMISA; O TIPO DE PINTURA DEVERÁ SER DE ESTAMPA TOTAL EM SUBLIMAÇÃO.</p>	UND	200
262	627051	<p>UNIFORME TIPO:</p> <p>BALLET</p> <p>CONJUNTO: SAIA E COLLANT INTEGRADOS COR: ROSA</p> <p>MATERIAL: 18% - ELASTANO 82% - POLIETILENO TEREFTALATO (PET). FORRAÇÃO: 100%</p> <p>TAMANHO: G/JUVENIL: II (16 A 18 ANOS)</p>	UND	200

		IDENTIFICAÇÃO: A LOGOMARCAS DO CENTRO DE CONVIVÊNCIA DA JUVENTUDE E DA ALE/RR NA PARTE DA FRENTE E DA SUPERINTENDÊNCIA DE PROGRAMAS ESPECIAIS NA COSTA DA CAMISA; O TIPO DE PINTURA DEVERÁ SER DE ESTAMPA TOTAL EM SUBLIMAÇÃO.		
263	627051	<p>UNIFORME</p> <p>TIPO: RÍTMICA</p> <p>CONJUNTO: CROPPED E SHORT COR:</p> <p>ROXA</p> <p>MATERIAL: 91% POLIAMIDA - 9% ELASTANO</p> <p>TAMANHO: PEQUENO / MIRIM 0 (4 A 6 ANOS)</p> <p>IDENTIFICAÇÃO: A LOGOMARCAS DO</p> <p>CENTRO DE CONVIVÊNCIA DA JUVENTUDE E DA ALE/RR NA PARTE DA FRENTE E DA</p> <p>SUPERINTENDÊNCIA DE PROGRAMAS ESPECIAIS NA COSTA DA CAMISA; O TIPO DE PINTURA DEVERÁ SER DE ESTAMPA</p> <p>TOTAL EM SUBLIMAÇÃO.</p>	UND	100
264	627051	<p>UNIFORME</p> <p>TIPO: GINÁSTICA RÍTMICA</p> <p>CONJUNTO: CROPPED E SHORT COR:</p> <p>ROXA</p> <p>MATERIAL: 91% POLIAMIDA - 9% ELASTANO</p> <p>TAMANHO: PEQUENO / MIRIM I (7 A 9 ANOS)</p> <p>IDENTIFICAÇÃO: A LOGOMARCAS DO</p> <p>CENTRO DE CONVIVÊNCIA DA JUVENTUDE E DA ALE/RR NA PARTE DA FRENTE E DA</p> <p>SUPERINTENDÊNCIA DE PROGRAMAS ESPECIAIS NA COSTA</p> <p>DA CAMISA; O TIPO DE PINTURA DEVERÁ SER DE ESTAMPA TOTAL EM SUBLIMAÇÃO.</p>	UND	150
		<p>UNIFORME</p> <p>TIPO: GINÁSTICA RÍTMICA</p>		

265	627051	CONJUNTO: CROPPED E SHORT COR: ROXA MATERIAL: 91% POLIAMIDA - 9% ELASTANO TAMANHO: MÉDIO / MIRIM II (10 A 12 ANOS) IDENTIFICAÇÃO: A LOGOMARCAS DO CENTRO DE CONVIVÊNCIA DA JUVENTUDE E DA ALE/RR NA PARTE DA FRENTE E DA SUPERINTENDÊNCIA DE PROGRAMAS ESPECIAIS NA COSTA DA CAMISA; O TIPO DE PINTURA DEVERÁ SER DE ESTAMPA TOTAL EM SUBLIMAÇÃO.	UND	140
266	627051	UNIFORME TIPO: GINÁSTICA RÍTMICA CONJUNTO: CROPPED E SHORT COR: ROXA MATERIAL: 91% POLIAMIDA - 9% ELASTANO TAMANHO: MÉDIO / INFANTIL I (13 A 15 ANOS) IDENTIFICAÇÃO: A LOGOMARCAS DO CENTRO DE CONVIVÊNCIA DA JUVENTUDE E DA ALE/RR NA PARTE DA FRENTE E DA SUPERINTENDÊNCIA DE PROGRAMAS ESPECIAIS NA COSTA DA CAMISA; O TIPO DE PINTURA DEVERÁ SER DE ESTAMPA TOTAL EM SUBLIMAÇÃO.	UND	70
267	627051	UNIFORME TIPO: GINÁSTICA RÍTMICA CONJUNTO: CROPPED E SHORT COR: ROXA MATERIAL: 91% POLIAMIDA - 9% ELASTANO TAMANHO: GRANDE / JUVENIL II (16 A 18 ANOS) IDENTIFICAÇÃO: A LOGOMARCAS DO CENTRO DE CONVIVÊNCIA DA JUVENTUDE E DA ALE/RR NA PARTE DA FRENTE E DA SUPERINTENDÊNCIA DE PROGRAMAS ESPECIAIS NA COSTA DA CAMISA; O TIPO DE PINTURA DEVERÁ SER DE ESTAMPA TOTAL EM SUBLIMAÇÃO.	UND	40

268	481195	UNIFORME TIPO: JAZZ FEMININO MATERIAL: TECIDO EM NYLON FOSCO (MALHA TÉRMICA), MODELO: MACACÃO CORPO COMPLETO COM MANGA, COM SUTIÃ DE PRATELEIRA, FECHO DE GANCHO EM G NO PESCOÇO COM BURACO DE FECHADURA NAS COSTAS. COR: PRETO TAMANHOS: P (APARTIR DE 15 ANOS) IDENTIFICAÇÃO: A LOGOMARCAS DO CENTRO DE CONVIVÊNCIA DA JUVENTUDE E DA ALE/RR NA PARTE DA FRENTE E DA SUPERINTENDÊNCIA DE PROGRAMAS ESPECIAIS NA COSTA DA CAMISA; O TIPO DE PINTURA DEVERÁ SER DE ESTAMPA TOTAL EM SUBLIMAÇÃO.	UND	10
269	481195	UNIFORME TIPO: JAZZ FEMININO MATERIAL: TECIDO EM NYLON FOSCO (MALHA TÉRMICA), MODELO: MACACÃO CORPO COMPLETO COM MANGA, COM SUTIÃ DE PRATELEIRA, FECHO DE GANCHO EM G NO PESCOÇO COM BURACO DE FECHADURA NAS COSTAS. COR: PRETO TAMANHOS: M (APARTIR DE 15 ANOS) IDENTIFICAÇÃO: A LOGOMARCAS DO CENTRO DE CONVIVÊNCIA DA JUVENTUDE E DA ALE/RR NA PARTE DA FRENTE E DA SUPERINTENDÊNCIA DE PROGRAMAS ESPECIAIS NA COSTA DA CAMISA; O TIPO DE PINTURA DEVERÁ SER DE ESTAMPA TOTAL EM SUBLIMAÇÃO.	UND	10
		UNIFORME TIPO: JAZZ FEMININO MODELO: MACACÃO CORPO COMPLETO COM MANGA, COM SUTIÃ DE PRATELEIRA, FECHO DE GANCHO EM G NO PESCOÇO COM BURACO DE FECHADURA NAS COSTAS. MATERIAL: TECIDO EM NYLON FOSCO (MALHA TÉRMICA), COR: PRETO		

270	481195	<p>TAMANHOS: G (APARTIR DE 15 ANOS)</p> <p>IDENTIFICAÇÃO: A LOGOMARCAS DO CENTRO DE CONVIVÊNCIA DA JUVENTUDE E DA ALE/RR NA PARTE DA FRENTE E DA SUPERINTENDÊNCIA DE PROGRAMAS ESPECIAIS NA COSTA DA CAMISA; O TIPO DE PINTURA DEVERÁ SER DE ESTAMPA TOTAL EM SUBLIMAÇÃO.</p>	UND	20
271	481195	<p>UNIFORME</p> <p>TIPO: JAZZ FEMININO</p> <p>MODELO: MACACÃO CORPO COMPLETO COM MANGA, COM SUTIÃ DE PRATELEIRA, FECHO DE GANCHO EM G NO PESCOÇO COM BURACO DE FECHADURA NAS COSTAS. MATERIAL: TECIDO EM NYLON FOSCO (MALHA TÉRMICA),</p> <p>COR: PRETO</p> <p>TAMANHOS: GG (APARTIR DE 15 ANOS)</p> <p>IDENTIFICAÇÃO: A LOGOMARCAS DO CENTRO DE CONVIVÊNCIA DA JUVENTUDE E DA ALE/RR NA PARTE DA FRENTE E DA SUPERINTENDÊNCIA DE PROGRAMAS ESPECIAIS NA COSTA DA CAMISA; O TIPO DE PINTURA DEVERÁ SER DE ESTAMPA TOTAL EM SUBLIMAÇÃO.</p>	UND	20
272	481195	<p>UNIFORME</p> <p>TIPO: JAZZ FEMININO</p> <p>MODELO: SAIA TRANSPASSADA (TIPO DE BALLETT) TRANSPARENTE</p> <p>COR: PRETA TAMANHO: M (APARTIR DE 15 ANOS)</p>	UND	10
273	481195	<p>UNIFORME</p> <p>TIPO: JAZZ FEMININO</p> <p>MODELO: SAIA TRANSPASSADA (TIPO DE BALLETT) TRANSPARENTE</p> <p>COR: PRETA TAMANHO: G (APARTIR DE 15 ANOS)</p>	UND	20
		<p>UNIFORME</p> <p>TIPO: JAZZ FEMININO</p>		

274	481195	<p>MODELO: SAIA TRANSPASSADA (TIPO DE BALLET) TRANSPARENTE</p> <p>COR: PRETA</p> <p>TAMANHO: GG (APARTIR DE 15 ANOS)</p>	UND	10
275	627051	<p>UNIFORME</p> <p>TIPO: JAZZ MASCULINO</p> <p>MODELO: CALÇA E COLLANT</p> <p>MATERIAL: COM PROTEÇÃO TÉRMICA E REGULADOR DE UMIDADE.</p> <p>COR: PRETA.</p> <p>TAMANHOS: M (A PARTIR DE 17 ANOS)</p>	UND	30
276	627051	<p>UNIFORME</p> <p>TIPO: JAZZ MASCULINO</p> <p>MODELO: CALÇA E COLLANT</p> <p>MATERIAL: COM PROTEÇÃO TÉRMICA E REGULADOR DE UMIDADE.</p> <p>COR: PRETA.</p> <p>TAMANHOS: G (A PARTIR DE 17 ANOS)</p>	UND	40
277	627051	<p>UNIFORME</p> <p>TIPO: JAZZ MASCULINO</p> <p>MODELO: CALÇA E COLLANT</p> <p>MATERIAL: COM PROTEÇÃO TÉRMICA E REGULADOR DE UMIDADE.</p> <p>COR: PRETA.</p> <p>TAMANHOS: GG (A PARTIR DE 17 ANOS)</p>	UND	30
278	602262	<p>UNIFORME TIPO:</p> <p>JIU-JITSU</p> <p>MODELO: KIMONO - CALÇA E CASACO COR: AZUL</p> <p>TAMANHO: M1 - (5 A 6 ANOS)</p> <p>CASACO:</p> <p>MATERIAL: TECIDO 100% ALGODÃO (COTTON) PRÉ-ENCOLHIDO LINHAS E ETIQUETAS EM POLYESTER E NYLON. TECIDO TRANÇADO 440GR/LINEAR OU 275 GR/M2 (+/-5%).</p> <p>GOLA COM RECHEIO EM EVA. REFORÇO: COM TECIDO DUPLO NOS JOELHOS, PEITO, OMBRO E</p>	UND	130

		<p>COSTA.</p> <p>CALÇA: EM BRIM LEVE, COM ELÁSTICO,360 GR/M LINEAR OU 225 GR/M (+/- 5%).</p> <p>IDENTIFICAÇÃO:AS LOGOMARCAS DO CENTRO DE CONVIVÊNCIA DA JUVENTUDE E DA ALE/RR NA PARTE DA FRENTE E DA SUPERINTENDÊNCIA DE PROGRAMAS ESPECIAIS NA COSTA DO CASACO; O TIPO DE PINTURA DEVERÁ SER DE ESTAMPA TOTAL EM SUBLIMAÇÃO.</p>		
279	602262	<p>UNIFORME TIPO:</p> <p>JIU-JITSU</p> <p>MODELO: KIMONO - CALÇA E CASACO COR: AZUL</p> <p>TAMANHO: M2 - (7 A 8 ANOS)</p> <p>CASACO:</p> <p>MATERIAL: TECIDO 100% ALGODÃO (COTTON) PRÉ-ENCOLHIDO LINHAS E ETIQUETAS EM POLYESTER E NYLON. TECIDO TRANÇADO 440GR/LINEAR OU 275 GR/M2 (+/-5%).</p> <p>GOLA COM RECHEIO EM EVA. REFORÇO: COM TECIDO DUPLO NOS JOELHOS, PEITO, OMBRO E COSTA.</p> <p>CALÇA: EM BRIM LEVE, COM ELÁSTICO,360 GR/M LINEAR OU 225 GR/M (+/- 5%).</p> <p>IDENTIFICAÇÃO:AS LOGOMARCAS DO CENTRO DE CONVIVÊNCIA DA JUVENTUDE E DA ALE/RR NA PARTE DA FRENTE E DA SUPERINTENDÊNCIA DE PROGRAMAS ESPECIAIS NA COSTA DO CASACO. O TIPO DE PINTURA DEVERÁ SER DE ESTAMPA TOTAL EM SUBLIMAÇÃO.</p>	UND	225
280	602262	<p>UNIFORME TIPO:</p> <p>JIU-JITSU</p> <p>MODELO: KIMONO - CALÇA E CASACO COR: AZUL</p> <p>TAMANHO: M3 - (9 A 10 ANOS)</p> <p>CASACO:</p> <p>MATERIAL: TECIDO 100% ALGODÃO (COTTON) PRÉ-ENCOLHIDO LINHAS E ETIQUETAS EM POLYESTER E NYLON. TECIDO TRANÇADO 440GR/LINEAR OU 275 GR/M2 (+/-5%).</p>	UND	225

		<p>GOLA COM RECHEIO EM EVA. REFORÇO: COM TECIDO DUPLO NOS JOELHOS, PEITO, OMBRO E COSTA.</p> <p>CALÇA: EM BRIM LEVE, COM ELÁSTICO, 360 GR/M LINEAR OU 225 GR/M (+/- 5%).</p> <p>IDENTIFICAÇÃO: AS LOGOMARCAS DO CENTRO DE CONVIVÊNCIA DA JUVENTUDE E DA ALE/RR NA PARTE DA FRENTE E DA SUPERINTENDÊNCIA DE PROGRAMAS ESPECIAIS NA COSTA DO CASACO. O TIPO DE PINTURA DEVERÁ SER DE ESTAMPA TOTAL EM SUBLIMAÇÃO.</p>		
281	602262	<p>UNIFORME TIPO:</p> <p>JIU-JITSU</p> <p>MODELO: KIMONO - CALÇA E CASACO COR: AZUL</p> <p>TAMANHO: M4 - (11 A 12 ANOS)</p> <p>CASACO:</p> <p>MATERIAL: TECIDO 100% ALGODÃO (COTTON) PRÉ-ENCOLHIDO LINHAS E ETIQUETAS EM POLYESTER E NYLON. TECIDO TRANÇADO 440GR/LINEAR OU 275 GR/M2 (+/-5%).</p> <p>GOLA COM RECHEIO EM EVA. REFORÇO: COM TECIDO DUPLO NOS JOELHOS, PEITO, OMBRO E COSTA.</p> <p>CALÇA: EM BRIM LEVE, COM ELÁSTICO, 360 GR/M LINEAR OU 225 GR/M (+/- 5%).</p> <p>IDENTIFICAÇÃO: AS LOGOMARCAS DO CENTRO DE CONVIVÊNCIA DA JUVENTUDE E DA ALE/RR NA PARTE DA FRENTE E DA SUPERINTENDÊNCIA DE PROGRAMAS ESPECIAIS NA COSTA DO CASACO. O TIPO DE PINTURA DEVERÁ SER DE ESTAMPA TOTAL EM SUBLIMAÇÃO.</p>	UND	250
282	602262	<p>UNIFORME TIPO:</p> <p>JIU-JITSU</p> <p>MODELO: KIMONO - CALÇA E CASACO COR: AZUL</p> <p>TAMANHO: M5 - (13 A 14 ANOS)</p> <p>CASACO:</p> <p>MATERIAL: TECIDO 100% ALGODÃO (COTTON) PRÉ-ENCOLHIDO LINHAS E ETIQUETAS EM POLYESTER E NYLON. TECIDO TRANÇADO 440GR/LINEAR OU 275 GR/M2 (+/-5%).</p>	UND	130

		<p>GOLA COM RECHEIO EM EVA. REFORÇO: COM TECIDO DUPLO NOS JOELHOS, PEITO, OMBRO E COSTA.</p> <p>CALÇA: EM BRIM LEVE, COM ELÁSTICO, 360 GR/M LINEAR OU 225 GR/M (+/- 5%).</p> <p>IDENTIFICAÇÃO: AS LOGOMARCAS DO CENTRO DE CONVIVÊNCIA DA JUVENTUDE E DA ALE/RR NA PARTE DA FRENTE E DA SUPERINTENDÊNCIA DE PROGRAMAS ESPECIAIS NA COSTA DO CASACO. O TIPO DE PINTURA DEVERÁ SER DE ESTAMPA TOTAL EM SUBLIMAÇÃO.</p>		
283	602262	<p>UNIFORME TIPO:</p> <p>JIU-JITSU</p> <p>MODELO: KIMONO - CALÇA E CASACO COR: AZUL</p> <p>TAMANHO: A0 - (15 A 16 ANOS)</p> <p>CASACO:</p> <p>MATERIAL: TECIDO 100% ALGODÃO (COTTON) PRÉ-ENCOLHIDO LINHAS E ETIQUETAS EM POLYESTER E NYLON. TECIDO TRANÇADO 440GR/LINEAR OU 275 GR/M2 (+/-5%).</p> <p>GOLA COM RECHEIO EM EVA. REFORÇO: COM TECIDO DUPLO NOS JOELHOS, PEITO, OMBRO E COSTA.</p> <p>CALÇA: EM BRIM LEVE, COM ELÁSTICO, 360 GR/M LINEAR OU 225 GR/M (+/- 5%).</p> <p>IDENTIFICAÇÃO: AS LOGOMARCAS DO CENTRO DE CONVIVÊNCIA DA JUVENTUDE E DA ALE/RR NA PARTE DA FRENTE E DA SUPERINTENDÊNCIA DE PROGRAMAS ESPECIAIS NA COSTA DO CASACO. O TIPO DE PINTURA DEVERÁ SER DE ESTAMPA TOTAL EM SUBLIMAÇÃO</p>	UND	25
		<p>UNIFORME TIPO:</p> <p>JIU-JITSU</p> <p>MODELO: KIMONO - CALÇA E CASACO COR: AZUL</p> <p>TAMANHO: A1 - (16 A 18 ANOS)</p>		

284	602262	<p>CASACO:</p> <p>MATERIAL: TECIDO 100% ALGODÃO (COTTON) PRÉ-ENCOLHIDO LINHAS E ETIQUETAS EM POLYESTER E NYLON. TECIDO TRANÇADO 440GR/LINEAR OU 275 GR/M2 (+/-5%).</p> <p>GOLA COM RECHEIO EM EVA. REFORÇO: COM TECIDO DUPLO NOS JOELHOS, PEITO, OMBRO E COSTA.</p> <p>CALÇA: EM BRIM LEVE, COM ELÁSTICO,360 GR/M LINEAR OU 225 GR/M (+/- 5%).</p> <p>IDENTIFICAÇÃO:AS LOGOMARCAS DO CENTRO DE CONVIVÊNCIA DA JUVENTUDE E DA ALE/RR NA PARTE DA FRENTE E DA SUPERINTENDÊNCIA DE PROGRAMAS ESPECIAIS NA COSTA DO CASACO. O TIPO DE PINTURA DEVERÁ SER DE ESTAMPA TOTAL EM SUBLIMAÇÃO.</p>	UND	25
285	602262	<p>UNIFORME</p> <p>TIPO: JUDÔ</p> <p>MODELO: KIMONO - CALÇA E CASACO COR: AZUL</p> <p>TAMANHO: M1 - (5 A 6 ANOS)</p> <p>CASACO:</p> <p>MATERIAL: TECIDO 100% ALGODÃO (COTTON) PRÉ-ENCOLHIDO LINHAS E ETIQUETAS EM POLYESTER E NYLON. TECIDO TRANÇADO 440GR/LINEAR OU 275 GR/M2 (+/-5%).</p> <p>GOLA COM RECHEIO EM EVA. REFORÇO: COM TECIDO DUPLO NOS JOELHOS, PEITO, OMBRO E COSTA.</p> <p>CALÇA: EM BRIM LEVE, COM ELÁSTICO,360 GR/M LINEAR OU 225 GR/M (+/- 5%).</p> <p>IDENTIFICAÇÃO:AS LOGOMARCAS DO CENTRO DE CONVIVÊNCIA DA JUVENTUDE E DA ALE/RR NA PARTE DA FRENTE E DA SUPERINTENDÊNCIA DE PROGRAMAS ESPECIAIS NA COSTA DO CASACO. O TIPO DE PINTURA DEVERÁ SER DE ESTAMPA TOTAL EM SUBLIMAÇÃO.</p>	UND	90

286	602262	<p>UNIFORME</p> <p>TIPO: JUDÔ</p> <p>MODELO: KIMONO - CALÇA E CASACO COR: AZUL</p> <p>TAMANHO: M2 - (7 A 8 ANOS)</p> <p>CASACO:</p> <p>MATERIAL: TECIDO 100% ALGODÃO (COTTON) PRÉ-ENCOLHIDO LINHAS E ETIQUETAS EM POLYESTER E NYLON. TECIDO TRANÇADO 440GR/LINEAR OU 275 GR/M2 (+/-5%).</p> <p>GOLA COM RECHEIO EM EVA. REFORÇO: COM TECIDO DUPLO NOS JOELHOS, PEITO, OMBRO E COSTA.</p> <p>CALÇA: EM BRIM LEVE, COM ELÁSTICO,360 GR/M LINEAR OU 225 GR/M (+/- 5%).</p> <p>IDENTIFICAÇÃO:AS LOGOMARCAS DO CENTRO DE CONVIVÊNCIA DA JUVENTUDE E DA ALE/RR NA PARTE DA FRENTE E DA SUPERINTENDÊNCIA DE PROGRAMAS ESPECIAIS NA COSTA DO CASACO. O TIPO DE PINTURA DEVERÁ SER DE ESTAMPA TOTAL EM SUBLIMAÇÃO.</p>	UND	60
287	602262	<p>UNIFORME</p> <p>TIPO: JUDÔ</p> <p>MODELO: KIMONO - CALÇA E CASACO COR: AZUL</p> <p>TAMANHO: M3 - (9 A 10 ANOS)</p> <p>CASACO:</p> <p>MATERIAL: TECIDO 100% ALGODÃO (COTTON) PRÉ-ENCOLHIDO LINHAS E ETIQUETAS EM POLYESTER E NYLON. TECIDO TRANÇADO 440GR/LINEAR OU 275 GR/M2 (+/-5%).</p> <p>GOLA COM RECHEIO EM EVA. REFORÇO: COM TECIDO DUPLO NOS JOELHOS, PEITO, OMBRO E COSTA.</p> <p>CALÇA: EM BRIM LEVE, COM ELÁSTICO,360 GR/M LINEAR OU 225 GR/M (+/- 5%).</p>	UND	60

		IDENTIFICAÇÃO:AS LOGOMARCAS DO CENTRO DE CONVIVÊNCIA DA JUVENTUDE E DA ALE/RR NA PARTE DA FRENTE E DA SUPERINTENDÊNCIA DE PROGRAMAS ESPECIAIS NA COSTA DO CASACO. O TIPO DE PINTURA DEVERÁ SER DE ESTAMPA TOTAL EM SUBLIMAÇÃO.		
288	602262	<p>UNIFORME</p> <p>TIPO: JUDÔ</p> <p>MODELO: KIMONO - CALÇA E CASACO COR: AZUL</p> <p>TAMANHO: M4 - (11 A 12 ANOS)</p> <p>CASACO:</p> <p>MATERIAL: TECIDO 100% ALGODÃO (COTTON) PRÉ-ENCOLHIDO LINHAS E ETIQUETAS EM POLYESTER E NYLON. TECIDO TRANÇADO 440GR/LINEAR OU 275 GR/M2 (+/-5%).</p> <p>GOLA COM RECHEIO EM EVA. REFORÇO: COM TECIDO DUPLO NOS JOELHOS, PEITO, OMBRO E COSTA.</p> <p>CALÇA: EM BRIM LEVE, COM ELÁSTICO,360 GR/M LINEAR OU 225 GR/M (+/- 5%).</p> <p>IDENTIFICAÇÃO:AS LOGOMARCAS DO CENTRO DE CONVIVÊNCIA DA JUVENTUDE E DA ALE/RR NA PARTE DA FRENTE E DA SUPERINTENDÊNCIA DE PROGRAMAS ESPECIAIS NA COSTA DO CASACO. O TIPO DE PINTURA DEVERÁ SER DE ESTAMPA TOTAL EM SUBLIMAÇÃO.</p>	UND	150
289	602262	<p>UNIFORME</p> <p>TIPO: JUDÔ</p> <p>MODELO: KIMONO - CALÇA E CASACO COR: AZUL</p> <p>TAMANHO: M5 - (13 A 14 ANOS)</p> <p>CASACO:</p> <p>MATERIAL: TECIDO 100% ALGODÃO (COTTON) PRÉ-ENCOLHIDO LINHAS E ETIQUETAS EM POLYESTER E NYLON. TECIDO TRANÇADO 440GR/LINEAR OU 275 GR/M2 (+/-5%).</p> <p>GOLA COM RECHEIO EM EVA. REFORÇO: COM</p>	UND	50

		<p>TECIDO DUPLO NOS JOELHOS, PEITO, OMBRO E COSTA.</p> <p>CALÇA: EM BRIM LEVE, COM ELÁSTICO, 360 GR/M LINEAR OU 225 GR/M (+/- 5%).</p> <p>IDENTIFICAÇÃO: AS LOGOMARCAS DO CENTRO DE CONVIVÊNCIA DA JUVENTUDE E DA ALE/RR NA PARTE DA FRENTE E DA SUPERINTENDÊNCIA DE PROGRAMAS ESPECIAIS NA COSTA DO CASACO. O TIPO DE PINTURA DEVERÁ SER DE ESTAMPA TOTAL EM SUBLIMAÇÃO.</p>		
290	602262	<p>UNIFORME</p> <p>TIPO: JUDÔ</p> <p>MODELO: KIMONO - CALÇA E CASACO COR: AZUL</p> <p>TAMANHO: A0 - (15 A 16 ANOS)</p> <p>CASACO:</p> <p>MATERIAL: TECIDO 100% ALGODÃO (COTTON) PRÉ-ENCOLHIDO LINHAS E ETIQUETAS EM POLYESTER E NYLON. TECIDO TRANÇADO 440GR/LINEAR OU 275 GR/M2 (+/-5%).</p> <p>GOLA COM RECHEIO EM EVA. REFORÇO: COM TECIDO DUPLO NOS JOELHOS, PEITO, OMBRO E COSTA.</p> <p>CALÇA: EM BRIM LEVE, COM ELÁSTICO, 360 GR/M LINEAR OU 225 GR/M (+/- 5%).</p> <p>IDENTIFICAÇÃO: AS LOGOMARCAS DO CENTRO DE CONVIVÊNCIA DA JUVENTUDE E DA ALE/RR NA PARTE DA FRENTE E DA SUPERINTENDÊNCIA DE PROGRAMAS ESPECIAIS NA COSTA DO CASACO. O TIPO DE PINTURA DEVERÁ SER DE ESTAMPA TOTAL EM SUBLIMAÇÃO.</p>	UND	10
		<p>UNIFORME</p> <p>TIPO: JUDÔ</p> <p>MODELO: KIMONO - CALÇA E CASACO COR: AZUL</p> <p>TAMANHO: A1 - (16 A 18 ANOS)</p>		

291	602262	<p>CASACO:</p> <p>MATERIAL: TECIDO 100% ALGODÃO (COTTON) PRÉ-ENCOLHIDO LINHAS E ETIQUETAS EM POLYESTER E NYLON. TECIDO TRANÇADO 440GR/LINEAR OU 275 GR/M2 (+/-5%).</p> <p>GOLA COM RECHEIO EM EVA. REFORÇO: COM TECIDO DUPLO NOS JOELHOS, PEITO, OMBRO E COSTA.</p> <p>CALÇA: EM BRIM LEVE, COM ELÁSTICO, 360 GR/M LINEAR OU 225 GR/M (+/- 5%).</p> <p>IDENTIFICAÇÃO: AS LOGOMARCAS DO CENTRO DE CONVIVÊNCIA DA JUVENTUDE E DA ALE/RR NA PARTE DA FRENTE E DA SUPERINTENDÊNCIA DE PROGRAMAS ESPECIAIS NA COSTA DO CASACO. O TIPO DE PINTURA DEVERÁ SER DE ESTAMPA TOTAL EM SUBLIMAÇÃO.</p>	UND	10
292	602263	<p>UNIFORME TIPO:</p> <p>KARATÊ</p> <p>MODELO: KIMONO - CALÇA E CASACO COR: BRANCO</p> <p>TAMANHO: M1 - (5 A 6 ANOS)</p> <p>CASACO:</p> <p>MATERIAL: EM BRIM REFORÇADO. CALÇA: MATERIAL: EM BRIM REFORÇADO COM ELASTICO.</p> <p>IDENTIFICAÇÃO: AS LOGOMARCAS DO CENTRO DE CONVIVÊNCIA DA JUVENTUDE E DA ALE/RR NA PARTE DA FRENTE E DA SUPERINTENDÊNCIA DE PROGRAMAS ESPECIAIS NA COSTA DO CASACO. O TIPO DE PINTURA DEVERÁ SER DE ESTAMPA TOTAL EM SUBLIMAÇÃO</p>	UND	40
293	602263	<p>UNIFORME TIPO:</p> <p>KARATÊ</p> <p>MODELO: KIMONO - CALÇA E CASACO COR: BRANCO</p> <p>TAMANHO: M2 - (7 A 8 ANOS)</p> <p>CASACO:</p> <p>MATERIAL: EM BRIM REFORÇADO. CALÇA: MATERIAL: EM BRIM REFORÇADO COM</p>	UND	70

		<p>ELASTICO.</p> <p>IDENTIFICAÇÃO:AS LOGOMARCAS DO CENTRO DE CONVIVÊNCIA DA JUVENTUDE E DA ALE/RR NA PARTE DA FRENTE E DA SUPERINTENDÊNCIA DE PROGRAMAS ESPECIAIS NA COSTA DO CASACO. O TIPO DE PINTURA DEVERÁ SER DE ESTAMPA TOTAL EM SUBLIMAÇÃO.</p>		
294	602263	<p>UNIFORME TIPO:</p> <p>KARATÊ</p> <p>MODELO: KIMONO - CALÇA E CASACO COR: BRANCO</p> <p>TAMANHO: M3 - (9 A 10 ANOS)</p> <p>CASACO:</p> <p>MATERIAL: EM BRIM REFORÇADO. CALÇA: MATERIAL: EM BRIM REFORÇADO COM ELASTICO.</p> <p>IDENTIFICAÇÃO:AS LOGOMARCAS DO CENTRO DE CONVIVÊNCIA DA JUVENTUDE E DA ALE/RR NA PARTE DA FRENTE E DA SUPERINTENDÊNCIA DE PROGRAMAS ESPECIAIS NA COSTA DO CASACO. O TIPO DE PINTURA DEVERÁ SER DE ESTAMPA TOTAL EM SUBLIMAÇÃO.</p>	UND	70
295	602263	<p>UNIFORME TIPO:</p> <p>KARATÊ</p> <p>MODELO: KIMONO - CALÇA E CASACO COR: BRANCO</p> <p>TAMANHO: M4- (11 A 12 ANOS)</p> <p>CASACO:</p> <p>MATERIAL: EM BRIM REFORÇADO. CALÇA: MATERIAL: EM BRIM REFORÇADO COM ELASTICO.</p> <p>IDENTIFICAÇÃO:AS LOGOMARCAS DO CENTRO DE CONVIVÊNCIA DA JUVENTUDE E DA ALE/RR NA PARTE DA FRENTE E DA SUPERINTENDÊNCIA DE PROGRAMAS ESPECIAIS NA COSTA DO CASACO. O TIPO DE PINTURA DEVERÁ SER DE ESTAMPA TOTAL EM SUBLIMAÇÃO.</p>	UND	70
		<p>UNIFORME TIPO:</p> <p>KARATÊ</p> <p>MODELO: KIMONO - CALÇA E CASACO COR: BRANCO</p>		

296	602263	TAMANHO: M5- (13 A 14 ANOS) CASACO: MATERIAL: EM BRIM REFORÇADO. CALÇA: MATERIAL: EM BRIM REFORÇADO COM ELASTICO. IDENTIFICAÇÃO:AS LOGOMARCAS DO CENTRO DE CONVIVÊNCIA DA JUVENTUDE E DA ALE/RR NA PARTE DA FRENTE E DA SUPERINTENDÊNCIA DE PROGRAMAS DE PROGRAMAS ESPECIAIS NA COSTA DO CASACO. O TIPO DE PINTURA DEVERÁ SER DE ESTAMPA TOTAL EM SUBLIMAÇÃO.	UND	30
297	602263	UNIFORME TIPO: KARATÊ MODELO: KIMONO - CALÇA E CASACO COR: BRANCO TAMANHO: A0- (15 A 16 ANOS) CASACO: MATERIAL: EM BRIM REFORÇADO. CALÇA: MATERIAL: EM BRIM REFORÇADO COM ELASTICO. IDENTIFICAÇÃO:AS LOGOMARCAS DO CENTRO DE CONVIVÊNCIA DA JUVENTUDE E DA ALE/RR NA PARTE DA FRENTE E DA SUPERINTENDÊNCIA DE PROGRAMAS ESPECIAIS NA COSTA DO CASACO. O TIPO DE PINTURA DEVERÁ SER DE ESTAMPA TOTAL EM SUBLIMAÇÃO.	UND	20
298	602263	UNIFORME TIPO: KARATÊ MODELO: KIMONO - CALÇA E CASACO COR: BRANCO TAMANHO: A1- (16 A 18 ANOS) CASACO: MATERIAL: EM BRIM REFORÇADO. CALÇA: MATERIAL: EM BRIM REFORÇADO COM ELASTICO. IDENTIFICAÇÃO:AS LOGOMARCAS DO CENTRO DE CONVIVÊNCIA DA JUVENTUDE E DA ALE/RR NA PARTE DA FRENTE E DA SUPERINTENDÊNCIA DE PROGRAMAS	UND	20

		ESPECIAIS NA COSTA DO CASACO. O TIPO DE PINTURA DEVERÁ SER DE ESTAMPA TOTAL EM SUBLIMAÇÃO.		
299	605921	BECA TIPO: PARA CORAL CORES: VERMELHA COM DETALHES EM BRANCA, COM LOGOMARCA MATERIAL: OXFORD, GABARDINE OU SIMILAR. MODELO: LONGA DE MANGAS LONGA, COM GOLA ARREDONDADA OU FORMATO “V”, ACABAMENTO: RICANO COM DRAPEADOS, FABRICAÇÃO EM TECIDO OXFORD OU 100% ALGODÃO, COM PALA DUPLA, PERSONALIZAÇÃO DA LOGMARCA – CCJUV/ASSEMBLEIA. MATERIAL: ACABAMENTO: COSTURA REFORÇADA, BARRA DUPLA E FECHAMENTO COM ZIPER OU BOTOES DISCRETOS - PERSONALIZAÇÃO COM BORDADO OU ESTAMPA DO LOGOTIPO DO CORAL TODAS AS BATAS DEVERÃO TER A LOGOMARCA DO CENTRO DE CONVIVÊNCIA DA JUVENTUDE, SUPERINTENDENCIA DE PROGRAMAS ESPECIAIS E ALE/RR NA PARTE FRONTAL DA GOLA DA BECA TAMANHOS: PP - INFANTIL: 6 A 7 ANOS	UND	15
300	605921	BECA TIPO: PARA CORAL CORES: VERMELHA COM DETALHES EM BRANCA, COM LOGOMARCA MATERIAL: OXFORD, GABARDINE OU SIMILAR. MODELO: LONGA DE MANGAS LONGA, COM GOLA ARREDONDADA OU FORMATO “V”, ACABAMENTO: RICANO COM DRAPEADOS, FABRICAÇÃO EM TECIDO OXFORD OU 100% ALGODÃO, COM PALA DUPLA, PERSONALIZAÇÃO DA LOGMARCA – CCJUV/ASSEMBLEIA. MATERIAL: ACABAMENTO: COSTURA REFORÇADA, BARRA DUPLA E FECHAMENTO COM ZIPER OU BOTOES DISCRETOS - PERSONALIZAÇÃO COM BORDADO OU ESTAMPA DO LOGOTIPO DO CORAL TODAS AS BATAS DEVERÃO TER A LOGOMARCA DO CENTRO DE CONVIVÊNCIA	UND	20

		<p>DA JUVENTUDE, SUPERINTENDENCIA DE PROGRAMAS ESPECIAIS E ALE/RR NA PARTE FRONTAL DA GOLA DA BECA</p> <p>TAMANHOS: P - INFANTIL: 8 A 9 ANOS</p>		
301	605921	<p>BECA</p> <p>TIPO: PARA CORAL</p> <p>CORES: VERMELHA COM DETALHES EM BRANCA, COM LOGOMARCA</p> <p>MATERIAL: OXFORD, GABARDINE OU SIMILAR.</p> <p>MODELO: LONGA DE MANGAS LONGA, COM GOLA ARREDONDADA OU FORMATO “V”, ACABAMENTO: RICANO COM DRAPEADOS, FABRICAÇÃO EM TECIDO OXFORD OU 100% ALGODÃO, COM PALA DUPLA, PERSONALIZAÇÃO DA LOGMARCA – CCJUV/ASSEMBLEIA.</p> <p>MATERIAL: ACABAMENTO: COSTURA REFORÇADA, BARRA DUPLA E FECHAMENTO COM ZIPER OU BOTOES DISCRETOS -</p> <p>PERSONALIZAÇÃO COM BORDADO OU ESTAMPA DO LOGOTIPO DO CORAL</p> <p>TODAS AS BATAS DEVERÃO TER A LOGOMARCA DO CENTRO DE CONVIVÊNCIA DA JUVENTUDE, SUPERINTENDENCIA DE PROGRAMAS ESPECIAIS E ALE/RR NA PARTE FRONTAL DA GOLA DA BECA</p> <p>TAMANHOS: M - NFANTIL: 10 ANOS</p>	UND	20
302	605921	<p>BECA</p> <p>TIPO: PARA CORAL</p> <p>CORES: VERMELHA COM DETALHES EM BRANCO</p> <p>MODELO: TOGA MODELO AMERICANO COM DRAPEADOS, FABRICAÇÃO EM TECIDO OXFORD OU 100% ALGODÃO, COM PALA DUPLA, PERSONALIZAÇÃO DA LOGMARCA – CCJUV/ASSEMBLEIA.</p> <p>MATERIAL: ACABAMENTO: COSTURA REFORÇADA, BARRA DUPLA E FECHAMENTO COM ZIPER OU BOTOES DISCRETOS -</p> <p>PERSONALIZAÇÃO COM BORDADO OU ESTAMPA DO LOGOTIPO DO CORAL</p>	UND	20

		<p>TODAS AS BATAS DEVERÃO TER A LOGOMARCA DO CENTRO DE CONVIVÊNCIA DA JUVENTUDE, SUPERINTENDENCIA DE PROGRAMAS ESPECIAIS E ALE/RR NA PARTE FRONTAL DA GOLA DA BECA</p> <p>TAMANHOS: G - INFANTIL: 11 ANOS</p>		
303	605921	<p>BECA</p> <p>TIPO: PARA CORAL</p> <p>CORES: VERMELHA COM DETALHES EM BRANCO</p> <p>MODELO: TOGA MODELO AMERICANO COM DRAPEADOS, FABRICAÇÃO EM TECIDO</p> <p>OXFORD OU 100% ALGODÃO, COM PALA DUPLA, PERSONALIZAÇÃO DA LOGMARCA – CCJUV/ASSEMBLEIA.</p> <p>MATERIAL: ACABAMENTO: COSTURA REFORÇADA, BARRA DUPLA E FECHAMENTO COM ZIPER OU BOTOES DISCRETOS -</p> <p>PERSONALIZAÇÃO COM BORDADO OU ESTAMPA DO LOGOTIPO DO CORAL</p> <p>TODAS AS BATAS DEVERÃO TER A LOGOMARCA DO CENTRO DE CONVIVÊNCIA DA JUVENTUDE, SUPERINTENDENCIA DE PROGRAMAS ESPECIAIS E ALE/RR NA PARTE FRONTAL DA GOLA DA BECA</p> <p>TAMANHOS: GG/ INFANTIL: 12 ANOS</p>	UND	20
304	605921	<p>BECA</p> <p>TIPO: PARA CORAL</p> <p>CORES: VERMELHA COM DETALHES EM BRANCO</p> <p>MODELO: TOGA MODELO AMERICANO COM DRAPEADOS, FABRICAÇÃO EM TECIDO</p> <p>OXFORD OU 100% ALGODÃO, COM PALA DUPLA, PERSONALIZAÇÃO DA LOGMARCA – CCJUV/ASSEMBLEIA.</p> <p>MATERIAL: ACABAMENTO: COSTURA REFORÇADA, BARRA DUPLA E FECHAMENTO COM ZIPER OU BOTOES DISCRETOS -</p> <p>PERSONALIZAÇÃO COM BORDADO OU ESTAMPA DO LOGOTIPO DO CORAL</p> <p>TODAS AS BATAS DEVERÃO TER A LOGOMARCA DO CENTRO DE CONVIVÊNCIA DA JUVENTUDE, SUPERINTENDENCIA DE PROGRAMAS ESPECIAIS E ALE/RR NA PARTE FRONTAL DA GOLA DA BECA</p> <p>TAMANHOS: PP - JUVENIL: 13 ANOS</p>	UND	15

305	605921	BECA TIPO: PARA CORAL CORES: VERMELHA COM DETALHES EM BRANCO MODELO: TOGA MODELO AMERICANO COM DRAPEADOS, FABRICAÇÃO EM TECIDO OXFORD OU 100% ALGODÃO, COM PALA DUPLA, PERSONALIZAÇÃO DA LOGMARCA – CCJUV/ASSEMBLEIA. MATERIAL: ACABAMENTO: COSTURA REFORÇADA, BARRA DUPLA E FECHAMENTO COM ZIPER OU BOTOES DISCRETOS - PERSONALIZAÇÃO COM BORDADO OU ESTAMPA DO LOGOTIPO DO CORAL TODAS AS BATAS DEVERÃO TER A LOGOMARCA DO CENTRO DE CONVIVÊNCIA DA JUVENTUDE, SUPERINTENDENCIA DE PROGRAMAS ESPECIAIS E ALE/RR NA PARTE FRONTAL DA GOLA DA BECA TAMANHOS: P - JUVENIL: 14 ANOS	UND	10
306	605921	BECA TIPO: PARA CORAL CORES: VERMELHA COM DETALHES EM BRANCO MODELO: TOGA MODELO AMERICANO COM DRAPEADOS, FABRICAÇÃO EM TECIDO OXFORD OU 100% ALGODÃO, COM PALA DUPLA, PERSONALIZAÇÃO DA LOGMARCA – CCJUV/ASSEMBLEIA. MATERIAL: ACABAMENTO: COSTURA REFORÇADA, BARRA DUPLA E FECHAMENTO COM ZIPER OU BOTOES DISCRETOS - PERSONALIZAÇÃO COM BORDADO OU ESTAMPA DO LOGOTIPO DO CORAL TODAS AS BATAS DEVERÃO TER A LOGOMARCA DO CENTRO DE CONVIVÊNCIA DA JUVENTUDE, SUPERINTENDENCIA DE PROGRAMAS ESPECIAIS E ALE/RR NA PARTE FRONTAL DA GOLA DA BECA TAMANHOS: M - JUVENIL: 15 ANOS	UND	10
		BECA TIPO: PARA CORAL COR: VERMELHA COM DETALHES EM BRANCO MODELO: TOGA MODELO AMERICANO COM DRAPEADOS, FABRICAÇÃO EM TECIDO OXFORD OU 100% ALGODÃO, COM PALA DUPLA,		

307	605921	<p>PERSONALIZAÇÃO DA LOGMARCA – CCJUV/ASSEMBLEIA.</p> <p>MATERIAL: ACABAMENTO: COSTURA REFORÇADA, BARRA DUPLA E FECHAMENTO COM ZIPER OU BOTOES DISCRETOS -</p> <p>PERSONALIZAÇÃO COM BORDADO OU ESTAMPA DO LOGOTIPO DO CORAL</p> <p>TODAS AS BATAS DEVERÃO TER A LOGOMARCA DO CENTRO DE CONVIVÊNCIA DA JUVENTUDE, SUPERINTENDENCIA DE PROGRAMAS ESPECIAIS E ALE/RR NA PARTE FRONTAL DA GOLA DA BECA</p> <p>TAMANHOS: G - JUVENIL: 16 ANOS</p>	UND	10
-----	--------	---	-----	----

4.2. Está contratação se caracteriza como rotineira de natureza comum, em que os padrões de desempenho e qualidade dos materiais/equipamentos podem ser objetivamente aferidos por meio de especificações usuais de mercado (durabilidade, dimensões, peso e outros). Onde o mercado dispõe de diversas marcas e modelos, sendo possível compará-los objetivamente a partir de parâmetros descritos e características comuns entre si.

4.2.1. Estas características estão em conformidade com o inciso XIII, art. 6º da Lei nº 14.133/21, que definem os bens e serviços comuns.

4.3. Mapa de Risco

RISCO	
NÃO CONCLUSÃO DO PROCEDIMENTO LICITATÓRIO	
Probabilidade:	() Baixa (X) Médio () Alta
Impacto:	() Baixa (X) Médio () Alta
DANOS	
1) Descontinuidade do fornecimento de bens, materiais e equipamentos esportivos que constituem o funcionamento pleno e adequado das atividades e práticas culturais ALE/RR junto à Sede e demais Unidades administrativas, tanto na Capital quanto no Interior.	
Ação de prevenção: Organização, planejamento e celeridade na tramitação do processo.	Responsável: Superintendência de Logística e Gestão Patrimonial
Ação de contingência: Viabilizar maior celeridade na contratação do objeto.	Responsável: Superintendência de Logística e Gestão Patrimonial

5. PRAZO DE VIGÊNCIA DO CONTRATO E POSSIBILIDADE DE PRORROGAÇÃO

5.1. A Ata de Registro de Preços terá vigência de até 12 (doze) meses, contados da data de sua assinatura, podendo ser prorrogada por igual período, desde que comprovada a vantajosidade e mantidas as condições iniciais da contratação, nos termos do art. 84 da Lei nº 14.133/2021.

5.2. Os contratos decorrentes da Ata de Registro de Preços terão vigência vinculada ao respectivo crédito orçamentário e ao exercício financeiro, observado o prazo máximo de até 12 (doze) meses, nos termos do art. 105 da Lei nº 14.133/2021, não se admitindo prorrogação automática, por se tratar de fornecimento de bens com escopo definido e natureza não contínua.

5.3. Assim, considerando a natureza do objeto e o disposto no art. 105 da Lei nº 14.133/2021, a vigência dos contratos decorrentes será fixada em até 12 (doze) meses, garantindo compatibilidade com o planejamento orçamentário e a adequada execução do objeto contratado.

6. DESCRIÇÃO DA SOLUÇÃO COMO UM TODO

6.1. A descrição da solução como um todo encontra-se pormenorizada em tópico específico dos Estudos Técnicos Preliminares, apêndice deste Termo de Referência.

7. CRITÉRIOS DE SELEÇÃO DE FORNECEDOR

7.1. Exigências de habilitação

7.1.1. Para fins de habilitação, deverá o licitante comprovar os seguintes requisitos:

a) Declaração de que atendem aos requisitos de habilitação exigidas, respondendo pela veracidade das informações, na forma do art. 63, inciso I, da Lei nº 14.133/2021;

b) Após a entrega dos documentos para habilitação, não será permitida a substituição ou a apresentação de novos documentos, salvo em sede de diligência, para: atualizações de documentos e complementações de informação, na forma do art. 64, e seus incisos, da Lei nº 14.133/2021;

c) será exigida a apresentação dos documentos de habilitação apenas pelo licitante vencedor, e serão feitas consultas de eventual descumprimento das condições de participação especialmente quanto à existência de sanção que impeça a participação no certame ou a futura contratação, mediante a consulta aos cadastros do TCU;

d) A consulta aos cadastros será realizada em nome da empresa licitante e de seu sócio majoritário, por força do artigo 12 da Lei nº 14.230, de 2021, que prevê, dentre as sanções impostas ao responsável pela prática de ato de improbidade administrativa, a proibição de contratar com o Poder Público, inclusive por intermédio de pessoa jurídica da qual seja sócio majoritário.

7.1.2. A documentação exigida para fins de habilitação jurídica, fiscal, social e trabalhista e econômico-financeira, poderá ser substituída pelo registro cadastral no SICAF;

7.1.3. Caso o SICAF não contemple todo o Objeto deste Pregão, encaminhar o Contrato Social, Estatuto, ou documentos pertinentes, emitidos pela Junta Comercial da sede da licitante, que contemple o objeto, para fins de habilitação;

7.2. Regularidade fiscal, social e trabalhista:

7.2.1. A inscrição no Cadastro de Pessoas Físicas (CPF) ou no Cadastro Nacional da Pessoa Jurídica (CNPJ);

7.2.2. A inscrição no cadastro de contribuintes estadual e/ou municipal, se houver, relativo ao domicílio ou sede do licitante, pertinente ao seu ramo de atividade e compatível com o objeto contratual;

7.2.3. Prova de regularidade com a FAZENDA ESTADUAL, devidamente atualizada;

7.2.4. Prova de regularidade com a FAZENDA MUNICIPAL, devidamente atualizada;

7.2.5. Comprovação de regularidade com a FAZENDA FEDERAL, através da apresentação da CERTIDÃO DE DÉBITOS RELATIVOS A CRÉDITOS TRIBUTÁRIOS FEDERAIS E A DÍVIDA ATIVA DA UNIÃO, devidamente atualizada;

7.2.6. Certificado de Regularidade do FGTS, expedido pela Caixa Econômica Federal, conforme alínea "a" do artigo 27 da Lei nº. 8.036/90, devidamente atualizado;

7.2.7. Certidão negativa de débitos trabalhistas - CNDT, conforme Lei nº. 12.440/11, devidamente atualizada;

7.2.8. Declaração que cumpre o disposto no inciso XXXIII do art. 7º da Constituição Federal.

7.2.9. Prova de inexistência de débitos inadimplidos perante a Justiça do Trabalho, mediante a apresentação de certidão negativa ou positiva com efeito de negativa, nos termos do Título VII-A da Consolidação das Leis do Trabalho, aprovada pelo Decreto-Lei nº 5.452, de 1º de maio de 1943;

7.2.10. Caso o fornecedor seja considerado isento dos tributos Estadual ou Municipal relacionados ao objeto contratual, deverá comprovar tal condição mediante a apresentação de declaração da Fazenda respectiva do seu domicílio ou sede, ou outra equivalente, na forma da lei;

7.2.11. O fornecedor enquadrado como microempreendedor individual que pretenda auferir os benefícios do tratamento diferenciado previstos na Lei Complementar n.º 123, de 2006, estará dispensado da prova de inscrição nos cadastros de contribuintes estadual e municipal.]

7.3. Qualificação econômico-financeira:

7.3.1. Certidão Negativa de Falência ou recuperação judicial, expedida pelo distribuidor da sede da pessoa jurídica há menos de 90 (noventa) dias da data para a apresentação da documentação, exceto quando dela constar o prazo de validade;

7.3.2. No caso de certidão positiva de recuperação judicial ou extrajudicial, o licitante deverá apresentar a comprovação de que o respectivo plano de recuperação foi acolhido judicialmente, na forma do art. 58, da Lei n.º 11.101, de 09 de fevereiro de 2005, sob pena de inabilitação, devendo, ainda, comprovar todos os demais requisitos de habilitação.

7.3.3. BALANÇO PATRIMONIAL E DEMONSTRAÇÕES CONTÁBEIS dos dois últimos exercícios financeiros já exigíveis e apresentados na forma da lei, que comprovem a boa situação financeira da empresa, vedada a sua substituição por balancetes ou balanços provisórios, podendo ser atualizados por índices oficiais quando encerrado há mais de 3 (três) meses da data de apresentação da proposta;

7.3.4. No caso de empresa constituída no exercício social vigente, admite-se a apresentação de balanço patrimonial e demonstrações contábeis referentes ao período de existência da sociedade facultando-se a substituição pelo balanço de abertura;

7.3.5. Admissível o balanço intermediário, se decorrer de lei ou contrato/estatuto social.

7.3.6. Caso o licitante seja cooperativo, tais documentos deverão ser acompanhados da última auditoria contábil-financeira, conforme dispõe o artigo 112 da Lei nº 5.764, de 1971, ou de uma declaração, sob as penas da lei, de que tal auditoria não foi exigida pelo órgão fiscalizador.

7.3.7. Comprovação da boa situação financeira da empresa mediante obtenção de índices de Liquidez Geral (LG), Solvência Geral (SG) e Liquidez Corrente (LC), superiores a 1 (um).

a) Obtidos pela aplicação das seguintes fórmulas:

$$LG = \frac{\text{Ativo Circulante} + \text{Realizável a Longo Prazo}}{\text{Passivo Circulante} + \text{Passivo Não Circulante}}$$

$$SG = \frac{\text{Ativo Total}}{\text{Passivo Circulante} + \text{Passivo Não Circulante}}$$

$$LC = \frac{\text{Ativo Circulante}}{\text{Passivo Circulante}}$$

b) As empresas que apresentarem resultado inferior ou igual a 1(um) em qualquer dos índices de Liquidez Geral (LG), Solvência Geral (SG) e Liquidez Corrente (LC), deverão comprovar patrimônio líquido de 10% (dez por cento) do valor total estimado da contratação ou do item pertinente.

c) As empresas criadas no exercício financeiro da licitação deverão atender a todas as exigências da habilitação e poderão substituir os demonstrativos contábeis pelo balanço de abertura.

7.4. Capacidade técnica-operacional

7.4.1. Comprovação de aptidão para desempenho do objeto licitado em características, quantidades e prazos similares ao objeto deste Termo de Referência, por intermédio de atestado ou declaração em nome do licitante, expedido por pessoa jurídica de direito público ou privado, que comprovem:

a) Que o licitante já executou os serviços do objeto desta licitação com um número igual ou superior ao quantitativo do item do quesito 4 desse Termo de Referência;

b) Os atestados deverão referir-se a serviços prestados no âmbito de sua atividade econômica principal ou secundária especificadas no contrato social vigente;

c) É permitido a apresentação de atestados de capacidade técnica emitidos em nome de outra empresa da qual a licitante seja subsidiária integral e/ou subsidiária integral pertencente a licitante, desde que pertença à mesma atividade econômica;

d) Somente serão aceitos atestados expedidos após a conclusão do contrato ou se decorrido, pelo menos, um ano do início de sua execução, exceto se firmado para ser executado em prazo inferior;

e) Não serão aceitos os somatórios dos atestados, para fins de comprovação dos limites exigidos no item 7.4.1;

f) O licitante disponibilizará todas as informações necessárias à comprovação da legitimidade dos atestados apresentados, apresentando, dentre outros documentos, cópia do contrato que deu suporte à contratação, endereço atual da contratante e local em que foram prestados os serviços;

g) As exigências são restringidas às parcelas de maior relevância, sendo para este objeto seu quantitativo total, uma vez que a natureza do objeto vislumbra tenuidade na importância de todos os itens.

7.4.2. É vedado à Contratada:

h) A veiculação de publicidade acerca deste Termo de Referência, salvo se houver prévia autorização da ALE/RR;

i) A subcontratação para execução/entrega do objeto deste Termo de Referência.

7.5. VISTORIA

7.5.1. Não há necessidade de realização de avaliação prévia dos serviços objetos deste Termo de Referência.

8. FORMA DA CONTRATAÇÃO

8.1. Objeto da Naturaza

O objeto deste certame caracteriza-se como bem comum, nos termos do art. 6º, inciso XIII, da Lei nº 14.133/2021, por possuir padrões de desempenho e qualidade usualmente definidos no mercado, passíveis de aferição objetiva.

8.2. Sistema de Registro de Preço (SRP)

8.2.1. Indicação do Sistema de Registro de Preços - (SRP)

8.2.2. A contratação será realizada por meio do Sistema de Registro de Preços, nos termos dos arts. 82 a 86 da Lei nº 14.133/2021 e do art. 3º da Resolução Legislativa nº 004/2025 da Assembleia Legislativa do Estado de Roraima, por se tratar de aquisição de bens destinados ao atendimento de necessidades permanentes, recorrentes e variáveis desta Casa Legislativa, especialmente dos programas institucionais executados na capital e no interior do Estado.

8.2.3. As características do objeto demonstram a necessidade de **contratações frequentes** ao longo do exercício, uma vez que os materiais serão utilizados continuamente nas atividades esportivas, culturais e educativas promovidas pelo Centro de Convivência da Juventude e por outras unidades administrativas.

8.2.4. Trata-se de bens sujeitos a desgaste decorrente do uso intensivo, perdas ocasionais e substituições periódicas, o que exige reposições sucessivas para garantir a continuidade das ações institucionais, enquadrando-se na hipótese prevista no inciso I do art. 3º da Resolução Legislativa nº 004/2025.

8.2.5. A adoção do SRP também se justifica pela conveniência de **entregas parceladas**, conforme a necessidade operacional da Administração, evitando a aquisição integral antecipada e a consequente formação de estoques excessivos. O fornecimento **sob demanda** permite melhor

adequação ao cronograma das atividades, à disponibilidade orçamentária e à capacidade logística de armazenamento, atendendo ao disposto no inciso II do referido artigo.

8.2.6. Verifica-se ainda que os materiais destinam-se ao atendimento de programas especiais mantidos por esta Casa Legislativa, bem como de diversas unidades administrativas, tanto na sede quanto nos polos situados no interior do Estado, o que evidencia a conveniência do SRP para atendimento descentralizado e contínuo, em conformidade com o inciso III do art. 3º da Resolução Legislativa nº 004/2025.

8.2.7. Além disso, **não é possível definir previamente o quantitativo exato a ser demandado durante a vigência da contratação**, tendo em vista que o consumo depende de variáveis como número de beneficiários atendidos, abertura de novas turmas, expansão de polos, realização de eventos institucionais e reposição de materiais danificados ou extraviados. Tais circunstâncias conferem caráter imprevisível à demanda e enquadram a contratação na hipótese prevista no inciso IV do art. 3º da mencionada resolução.

8.2.8. Diante desse contexto, o Sistema de Registro de Preços mostra-se o instrumento mais adequado para atender às necessidades da Administração, permitindo aquisições graduais, flexíveis e economicamente vantajosas ao longo da vigência da ata, assegurando a continuidade dos serviços prestados à população e a observância dos princípios da eficiência, economicidade e planejamento que regem as contratações públicas.

8.3. Da Intenção de Registro de Preços (IRP)

8.3.1. Considerando que o objeto visa atender exclusivamente à Assembleia Legislativa do Estado de Roraima, figurando esta como única contratante, não será realizada a publicação da **IRP**, nos termos do art. 8º, §2º, da Resolução Legislativa nº 004/2025.

8.4. Forma de seleção e critério de julgamento da proposta

8.4.1. A licitação será realizada na modalidade **Pregão**, sob a forma **eletrônica**, nos termos dos arts. 28, inciso I, 6º, inciso XIII, 17 e 29 da Lei nº 14.133/2021, tendo em vista tratar-se de **aquisição de bens comuns**, cujos padrões de desempenho e qualidade podem ser objetivamente definidos por meio de especificações usuais de mercado, devidamente descritas neste Termo de Referência e em seus anexos.

8.4.2. O certame será conduzido por meio de sistema eletrônico oficial, que assegure a ampla publicidade, a transparência, a isonomia entre os licitantes e a rastreabilidade dos atos praticados,

possibilitando a participação de interessados em âmbito nacional, em conformidade com os princípios que regem a Administração Pública.

8.4.3. O modo de disputa adotado será conjuntamente o **ABERTO e FECHADO**, nos termos do art. 56, incisos I e II, da Lei nº 14.133/2021, consistindo em duas etapas sucessivas:

I. **Etapa aberta**, na qual os licitantes apresentarão lances públicos e sucessivos, exclusivamente por meio do sistema eletrônico, em tempo real, visando à oferta de preços progressivamente menores para cada lote, conforme definido no edital;

II. **Etapa fechada**, na qual os licitantes classificados até o limite estabelecido no instrumento convocatório apresentarão lance final e fechado, também por meio do sistema eletrônico, sem divulgação prévia dos valores ofertados aos demais concorrentes.

8.4.4. Encerradas as etapas aberta e fechada, será classificada em primeiro lugar a proposta que apresentar o **menor preço por lote**, conforme agrupamento definido neste Termo de Referência e detalhado no item 8.5.

8.4.5. A adoção do modo de disputa **aberto e fechado**, associada ao critério de julgamento pelo menor preço, visa ampliar a competitividade, mitigar o risco de propostas inexequíveis, estimular a formulação de lances mais consistentes e assegurar maior equilíbrio entre competição e estratégia, contribuindo para a seleção da proposta mais vantajosa para a Administração, em consonância com os princípios da economicidade, eficiência, isonomia e transparência previstos no art. 5º da Lei nº 14.133/2021.

8.5. Indicação justificada do Critério de adjudicação

8.5.1. A adjudicação do objeto da presente contratação será realizada **POR LOTE**, nos termos da Lei nº 14.133/2021, em consonância com as conclusões **do Estudo Técnico Preliminar - ETP** e com as características técnicas, operacionais e gerenciais do objeto.

8.5.2. O objeto foi estruturado em lotes distintos, organizados por similaridade técnica e funcional dos itens, considerando a segmentação natural do mercado fornecedor, tais como:

LOTE I - Materiais esportivos;

LOTE II - Equipamentos esportivos;

LOTE III - Instrumentos e acessórios musicais e equipamentos de som;

LOTE IV - Itens de premiação;

LOTE V - Espelhos e barras para atividades de dança;

LOTE VI - Uniformes.

8.5.3. Embora os bens sejam divisíveis, **o agrupamento por categoria visa conferir maior racionalidade administrativa, otimizar a gestão contratual, padronizar os materiais fornecidos dentro de cada grupo e assegurar eficiência logística na entrega e fiscalização, sem comprometer a competitividade.**

8.5.4. A modelagem adotada observa o disposto na Lei nº 14.133/2021, que estabelece o parcelamento como regra sempre que técnica e economicamente viável, sendo legítimo o agrupamento quando este promover ganhos de eficiência e não implicar restrição indevida à competição. No caso concreto, **o fracionamento excessivo por item poderia gerar multiplicação de contratos, aumento de custos administrativos e maior complexidade operacional.**

8.5.5. O entendimento do Tribunal de Contas da União – TCU é no sentido de que a **adjudicação por lotes é legítima quando devidamente justificada e quando não implica restrição indevida à competitividade.** No presente caso, o mercado fornecedor é naturalmente segmentado por categorias de produtos, permitindo ampla participação de empresas especializadas em cada grupo de itens.

8.5.6. Dessa forma, a adjudicação **por lotes revela-se tecnicamente adequada e economicamente vantajosa, garantindo maior padronização dos bens, melhor controle da execução contratual, eficiência na logística de entrega e observância aos princípios da competitividade, economicidade e eficiência previstos na Lei nº 14.133/2021.**

8.5.7. A modelagem adotada não compromete a competitividade, tampouco configura restrição indevida à participação de licitantes, uma vez que os lotes foram estruturados com base na segmentação natural do mercado fornecedor, permitindo ampla concorrência entre empresas especializadas em cada categoria de bens.

8.6. Critérios de Sustentabilidade

8.6.1. A presente contratação observará, quando aplicável, critérios de sustentabilidade ambiental compatíveis com o objeto, priorizando bens com maior durabilidade, menor impacto ambiental, possibilidade de reutilização ou reciclagem e conformidade com a legislação ambiental vigente, nos termos dos arts. 5º e 11 da Lei nº 14.133/2021, sem imposição de exigências que restrinjam indevidamente a competitividade.

8.6.2. Considerando tratar-se de aquisição de bens comuns amplamente disponíveis no mercado, os critérios sustentáveis serão exigidos de forma proporcional e sem restrição indevida à competitividade, cabendo ao fornecedor assegurar conformidade com a legislação ambiental vigente, quando aplicável.

8.7. Participação de consórcios

8.7.1. Não será admitida a participação de consórcios de empresas.

8.7.2 A vedação justifica-se pela baixa complexidade técnica do objeto e pela ampla disponibilidade de fornecedores no mercado, não se tratando de contratação de grande vulto ou que exija capacidade econômico-financeira excepcional.

8.7.3. A restrição não compromete a competitividade do certame, tampouco viola o princípio da isonomia.

8.8. Tratamento diferenciado às ME/EPP

8.8.1. O tratamento diferencial para ME's e EPP's de maneira exclusiva ou reservada previstos nos artigos 47 e 48 da Lei Complementar nº 123/2006, objetivando a promoção do desenvolvimento econômico e social no âmbito municipal e regional, a ampliação da eficiência das políticas públicas e o incentivo à inovação tecnológica;

8.8.2. Não será admitido a participação. 2. Serão itens exclusivos conforme o estabelecido no inciso I, art. 48, da Lei nº 123/2006, os seguintes itens agrupados nos LOTE VI - PREMIAÇÃO e LOTE V- ESPELHO E BARRA com as especificações dos objetos (item 4):

LOTE IV - PREMIAÇÃO				
ITEM	CATMAT	DESCRIÇÃO	UND	QUANT.
205	618918	MEDALHA: 1º LUGAR MATERIAL: EM ACRÍLICO, COM 7 CM DE DIÂMETRO E 3MM DE ESPESSURA. ACOMPANHA FITA DE CETIM. COR A DEFINIR. PERSONALIZADA TENDO A LOGOMARCA DO EVENTO	UND	1.000

206	618918	MEDALHA: 2º LUGAR MATERIAL: EM ACRÍLICO, COM 7 CM DE DIÂMETRO E 3MM DE ESPESSURA. ACOMPANHA FITA DE CETIM. COR A DEFINIR. PERSONALIZADA TENDO A LOGOMARCA DO EVENTO	UND	1.000
-----	--------	--	-----	-------

207	618918	MEDALHA: 3º LUGAR MATERIAL: EM ACRÍLICO, COM 7 CM DE DIÂMETRO E 3MM DE ESPESSURA. ACOMPANHA FITA DE CETIM. COR A DEFINIR. PERSONALIZADA TENDO A LOGOMARCA DO EVENTO	UND	1.000
208	618918	MEDALHA: PARTICIPAÇÃO MATERIAL: EM ACRÍLICO, COM 7 CM DE DIÂMETRO E 3MM DE ESPESSURA. ACOMPANHA FITA DE CETIM. COR A DEFINIR. PERSONALIZADA TENDO A LOGOMARCA DO EVENTO	UND	4.000
209	600041	TROFÉU: 1º LUGAR MATERIAL: EM ACRÍLICO PERSONALIZADO. COM 80CM DE ALTURA COM UMA BASE DE 50 CM. ACOMPANHADA COM A LOGO DO EVENTO E GRAVAÇÃO.	UND	200
210	600041	TROFÉU: 2º LUGAR MATERIAL: EM ACRÍLICO PERSONALIZADO. COM 70CM DE ALTURA COM UMA BASE DE 40 CM. ACOMPANHADA COM A LOGO DO EVENTO E GRAVAÇÃO.	UND	200
211	600041	TROFÉU: 3º LUGAR MATERIAL: EM ACRÍLICO PERSONALIZADO. COM 60CM DE ALTURA COM UMA BASE DE 35 CM. ACOMPANHADA COM A LOGO DO EVENTO E GRAVAÇÃO.	UND	200

LOTE V - ESPELHO E BARRA				
ITEM	CATMAT	DESCRIÇÃO	UND	QUANT.
212	459759	ESPELHO DE PAREDE: PEÇA DE ESPELHO COM ESPESSURA DE 4MM, COM INSTALAÇÃO NA PAREDE.	M²	300

213	469040	BARRA MÓVEL DE SUPORTE DE BALLET: CONJUNTO DE BARRA MÓVEL COM DIAMETRO DE 4CM, CONFECCIONADA EM AÇO CARBONO SAE COM ACABAMENTO EM PINTURA ELETROSTÁTICA EM EPOXI PÓ, SENDO 02 BARRAS COM COMPRIMENTO DE 3M, E SUPORTE DE BARRAS DE 1M DE ALTURA. COM SUPORTE REGULAVÉL DE ALTURA PARA AS BARRAS.	CONJ	10
-----	--------	--	------	----

9. REQUISITOS DA CONTRATAÇÃO

9.1. Da subcontratação:

9.1.1. Não serão admitidas subcontratação total ou parcial do objeto, que ficará a cargo da contratada a integral execução do objeto.

9.2. Da necessidade de amostras:

9.2.1. Para esta contratação deverão ser apresentadas amostras referenciais (observado o § 3º do art. 17, Lei 14.133/2021), preferencialmente aos itens 126 ao 128 e 130 ao 154, presentes no LOTE I, e os itens 215 ao 307, presentes no LOTE VI quanto à marca/modelo dos objetos ofertados pelo licitante;

9.3. Critérios de sustentabilidade

9.3.1. As exigências ambientais da eventual contratação, deve-se observar as regras da Agência Reguladora, satisfazendo assim as condições de sustentabilidade, conforme abaixo:

- a)** Respeitar e fazer cumprir a legislação de proteção ao meio ambiente, previstas nas normas regulamentadoras pertinentes;
- b)** Respeitar as Normas Brasileiras - NBR publicadas pela Associação Brasileira de Normas Técnicas sobre resíduos sólidos.
- c)** Preferência por materiais fabricados com técnicas que minimizem o impacto ambiental, incluindo o uso de materiais de baixo consumo de energia no processo produtivo, recicláveis e biodegradáveis, quando possível, provenientes de fontes sustentáveis e que possuam durabilidade comprovada.

d) Os materiais devem apresentar durabilidade e ser passíveis de reciclagem ou descarte que não prejudique o meio ambiente, que utilizem práticas que minimizem o impacto ambiental tanto no que se refere à produção quanto à logística de entrega dos materiais.

e) Fornecimento de itens passíveis de manutenção ou reparo, visando prolongar sua vida útil e reduzindo a necessidade de novas aquisições

f) Uso de materiais que causem a redução do impacto ambiental por meio da seleção de produtos que apresentem menor impacto durante seu ciclo de vida, incluindo a destinação final adequada, com possibilidades de reuso ou reciclagem.

9.4. Garantia da contratação

9.4.1. Não serão exigidas garantias contratuais, tendo em vista a natureza dos objetos que não gerarão obrigações futuras para a contratada ou em que a possibilidade de ocorrência de prejuízos financeiros inerentes à execução do contrato seja pouco significativa.

10. MODO DE EXECUÇÃO DO OBJETO

10.1. Da entrega do material:

10.1.1. A aquisição do objeto deste certame compreende na disponibilização dos materiais e equipamentos em perfeitas condições de conservação e uso, atendendo todas as especificações contidas no item 4 deste termo de referência.

10.1.2. A contratada deverá seguir rigorosamente as especificações mínimas exigidas neste termo de referência;

10.1.3. Os itens serão entregues de forma parcelada, de forma que assegure o melhor armazenamento, condicionamento e gestão dos materiais;

10.2. Etapas e rotinas de execução

10.2.1. A execução do objeto observará modelo estruturado de implementação, contemplando as responsabilidades dos agentes envolvidos desde a requisição dos materiais até a conclusão do pagamento, assegurando controle, rastreabilidade e conformidade com a Resolução Legislativa nº 001/2024 – ALE/RR.

10.2.2. **Compete à Equipe de Planejamento indicar**, no Termo de Referência, as condições de fornecimento dos materiais, inclusive quanto aos critérios de medição, recebimento e pagamento, definindo os parâmetros técnicos e administrativos necessários à execução contratual.

10.2.3. À Unidade Requisitante caberá formalizar a solicitação dos materiais contratados, mediante emissão de Requisição de Material (RM), conforme a necessidade dos polos da Capital e do Interior, observando os quantitativos registrados na Ata de Registro de Preços.

10.2.4. O acompanhamento da execução contratual será realizado pelo **Fiscal do Contrato**, a quem compete verificar a conformidade do fornecimento com as especificações estabelecidas neste Termo de Referência e proceder ao recebimento provisório dos materiais, nos termos do art. 61, inciso I, da Resolução Legislativa nº 001/2024 – ALE/RR, formalizando o respectivo Termo de Recebimento Provisório.

10.2.5. Após a verificação da adequação e regularidade do objeto fornecido, caberá ao Gestor do Contrato realizar o recebimento definitivo, nos termos do art. 61, inciso II, da Resolução Legislativa nº 001/2024 – ALE/RR, mediante emissão do Termo de Recebimento Definitivo.

10.2.6. Concluído o recebimento definitivo, a documentação será encaminhada ao setor **responsável pela contabilidade**, que procederá à conferência, registro e liquidação da despesa, nos termos do art. 62, §§ 1º e 2º, da Resolução Legislativa nº 001/2024 – ALE/RR, emitindo a correspondente nota de liquidação.

10.2.7. Após a liquidação da despesa, **a Autoridade Competente determinará o pagamento**, mediante emissão da respectiva nota de pagamento, observadas as normas financeiras e orçamentárias aplicáveis.

10.2.8. No âmbito do modelo de gestão contratual, **competem ao Gestor e ao Fiscal do Contrato** acompanhar permanentemente a execução do ajuste, verificando o correto fornecimento dos materiais, instruindo eventuais processos de alteração contratual (como prorrogações ou aditivos, quando cabíveis), registrando ocorrências, notificando a contratada quando necessário e representando à autoridade competente para aplicação de sanções ou rescisão contratual, se for o caso.

10.2.9. Ao término da vigência contratual, deverá ser elaborado Relatório Final do Contrato, consolidando as informações acerca da execução, cumprimento das obrigações e eventuais ocorrências registradas durante a vigência do ajuste.

10.3. Local e data da entrega dos materiais

10.3.1. A entrega dos materiais se dará por meio de emissão/recebimento da requisição de material (RM), ou documento similar;

10.3.2. A CONTRATADA deverá entregar os materiais no prazo máximo 30 (trinta) dias corridos após o recebimento da requisição de material (RM), ou documento similar;

a) Se necessário a CONTRATADA deverá solicitar em tempo hábil a prorrogação do prazo de entrega ao setor responsável pela gestão do contrato;

b) Quando autorizada a prorrogação pelo gestor do contrato, não poderá ultrapassar igual período especificado no caput deste subitem.

10.3.3. Os materiais deverão ser entregues no seguinte endereço: Rua João Barbosa, nº 78, Bairro Mecejana, Boa Vista/RR – CEP: 69303-330, no horário de expediente do Almoxarifado da Assembleia Legislativa sendo: das 08h00 às 12h00 e 14h00 às 18h00.

10.4. Forma de execução do Objeto:

10.4.1. A execução do objeto deste certame se dará de forma parcelada, mediante condições estabelecidas neste item (10).

10.5. Não há para esta contratação a necessidade de materiais específicos com mecanismos a parte.

10.6. Não há previsão de recursos necessários, materiais, instalações, equipamentos e pessoal técnico adequado para esta contratação

10.7. Em casos de necessidade de substituição de materiais, deverá ser realizado pela contratada em até 10 (dez) dias corridos após a notificação pela contratante.

10.8. Os prazos de validade e/ou data de vencimento dos materiais entregues deverão constar em suas embalagens.

11. OBRIGAÇÃO DAS PARTES

11.1. OBRIGAÇÕES DA CONTRATADA

11.1.1. Responsabilizar-se pelo fiel cumprimento das obrigações/requisitos expressos neste termo de referência, posteriormente no edital, contrato e seus anexos;

11.1.2. Substituir, prontamente, o(s) material(is) considerado(s) sem condições de atender o objeto do contrato, quando requerido pela CONTRATADA.

11.1.3. Comunicar à CONTRATANTE, por escrito, qualquer anormalidade de caráter urgente e prestar os esclarecimentos julgados necessários.

11.1.4. Proceder à obtenção de todas as licenças necessárias para o fornecimento dos materiais deste certame;

11.1.5. Não transferir, no todo ou em parte, as tarefas relativas ao fornecimento, objeto deste instrumento;

11.1.6. Responsabilizar-se integralmente pelo objeto contratado, nas quantidades e padrões estabelecidos, vindo a responder pelos danos causados diretamente a CONTRATANTE decorrentes de sua culpa ou dolo, nos termos dos **arts. 96 e seguintes da Lei nº 14.133, de 2021**.

11.1.7. Indicar preposto responsável pelas tratativas com a contratante.

11.2. OBRIGAÇÃO DA CONTRATANTE

11.2.1. Exercer a fiscalização e acompanhamento da execução do contrato, por meio de servidor especialmente designado para este fim;

11.2.2. Comunicar, por escrito, à CONTRATADA, toda e qualquer ocorrência acerca dos fornecimentos efetuados;

11.2.3. Conferir as Notas Fiscais e, estando devidamente corretas, atestá-las. Caso seja necessário, por apresentarem falhas ou incorreções, devolvê-las à CONTRATADA para correção;

11.2.4. Efetuar os pagamentos devidos à contratada pelo fornecimento realizado;

12. MODELO DE GESTÃO DE CONTRATO

12.1. Fiscalização

12.1.1. O fiscal do contrato será a servidora **Artemizia da Silva Conceição, Matrícula nº 32.168** e fiscal suplente será a servidor **Jardel Carlos de Sales Pinto, Matrícula nº 30.877**.

12.1.2. A execução das obrigações contratuais integrantes do objeto deste instrumento será fiscalizada, por um representante da ALE/RR, especialmente designado para esta finalidade, observando-se o exato cumprimento das cláusulas contratuais e condições estabelecidas, determinando o que for necessário à regularização das falhas observadas, conforme prevê o **art. 117, caput, da Lei nº 14.133/21**, sendo o mesmo responsável em repassar quaisquer decisões a seu superior para posterior aprovação.

12.1.3. O fiscal do contrato acompanhará a execução do contrato, para que sejam cumpridas todas as condições estabelecidas no contrato, de modo a assegurar os melhores resultados para a Administração.

12.1.4. O fiscal do contrato anotará no histórico de gerenciamento do contrato todas as ocorrências relacionadas à execução do contrato, com a descrição do que for necessário para a regularização das faltas ou dos defeitos observados, conforme prevê o **art. art. 117, § 1º da Lei nº 14.133, de 2021**.

12.1.5. Identificada qualquer inexistência ou irregularidade, o fiscal do contrato emitirá notificações para a correção da execução do contrato, determinando prazo para a correção.

12.1.6. O fiscal do contrato informará ao Condições de entrega (prazo máximo em dias) do contato, em tempo hábil, a situação que demandar decisão ou adoção de medidas que ultrapassem sua competência, para que adote as medidas necessárias e saneadoras, se for o caso.

12.1.7. No caso de ocorrências que possam inviabilizar a execução do contrato nas datas aprazadas, o fiscal do contrato comunicará o fato imediatamente ao gestor do contrato.

12.1.8. O fiscal do contrato comunicará ao gestor do contrato, em tempo hábil, o término do contrato sob sua responsabilidade, com vistas à tempestiva renovação ou à prorrogação contratual.

12.1.9. O fiscal do contrato verificará a manutenção das condições de habilitação da contratada, acompanhará o empenho, o pagamento, as garantias, as glosas e a formalização de apostilamento e termos aditivos, solicitando quaisquer documentos comprobatórios pertinentes, caso necessário.

12.1.10. Caso ocorra descumprimento das obrigações contratuais, o fiscal do contrato atuará tempestivamente na solução do problema, reportando ao gestor do contrato para que tome as providências cabíveis, quando ultrapassar a sua competência.

12.2. Gestor do Contrato

12.2.1. O gestor do contrato será à Superintendência de Logística e Gestão Patrimonial, representada pela servidora **Marilia Natália Pinto, Matrícula nº 33.032**.

12.2.2. O gestor do contrato coordenará a atualização do processo de acompanhamento e fiscalização do contrato contendo todos os registros formais da execução no histórico de gerenciamento do contrato, a exemplo da ordem de serviço, do registro de ocorrências, das alterações e das prorrogações contratuais, elaborando relatório com vistas à verificação da necessidade de adequações do contrato para fins de atendimento da finalidade da administração.

12.2.3. O gestor do contrato acompanhará os registros realizados pelos fiscais do contrato, de todas as ocorrências relacionadas à execução do contrato e as medidas adotadas, informando, se for o caso, à autoridade superior àquelas que ultrapassarem a sua competência.

12.2.4. O gestor do contrato acompanhará a manutenção das condições de habilitação da contratada, para fins de empenho de despesa e pagamento, e anotará os problemas que obstem o fluxo normal da liquidação e do pagamento da despesa no relatório de riscos eventuais.

12.2.5. O gestor do contrato emitirá documento comprobatório da avaliação realizada pelos fiscais quanto ao cumprimento de obrigações assumidas pelo contratado, com menção ao seu desempenho na execução contratual, baseado nos indicadores objetivamente definidos e aferidos, e a eventuais penalidades aplicadas, devendo constar do cadastro de atesto de cumprimento de obrigações.

12.2.6. O gestor do contrato tomará providências para a formalização de processo administrativo de responsabilização para fins de aplicação de sanções, a ser conduzido pela comissão de que trata o **art. 158 da Lei nº 14.133, de 2021**, ou pelo agente ou pelo setor com competência para tal.

13. CRITÉRIOS DE MEDIÇÃO E DE PAGAMENTO

13.1. INÍCIO DA EXECUÇÃO CONTRATUAL

13.1.1. A CONTRATADA deverá estar apta a iniciar a execução do objeto no 1º (primeiro) dia útil seguinte ao da assinatura do instrumento contratual, no entanto, será emitida a Requisição de Materiais (RM) para a entrega dos materiais, pelo gestor do contrato.

13.2. A avaliação da execução do objeto utilizará as regulamentações adotadas pela Lei nº 14.133/2021 e disposto neste item.

13.2.1. Será indicada a retenção ou glosa no pagamento, proporcional à irregularidade verificada, sem prejuízo das sanções cabíveis, caso se constate que a Contratada:

a) não produzir os resultados acordados;

b) deixar de executar, ou não executar com a qualidade mínima exigida as atividades contratadas; ou

c) deixar de utilizar materiais e recursos humanos exigidos para a execução do serviço, ou utilizá-los com qualidade ou quantidade inferior à demandada.

13.2. Do recebimento

13.2.1. O recebimento provisório: Ocorrerá em até 5 (cinco) dias após a entrega do material, será realizado pelo fiscal, por meio de relatório detalhado contendo o registro, a análise e a conclusão acerca das ocorrências na execução do contrato, o qual deverá ser encaminhado aos gestores responsáveis para recebimento definitivo, juntando documentos comprobatórios, quando for o caso.

13.2.2. O recebimento definitivo: Ocorrerá em até 5 (cinco) dias após o recebimento provisório, emitido pelo gestor do contrato.

13.2.3. Caso os materiais estejam em desconformidade, os Fiscais do Contrato, lavrar-se-á um Termo de Recusa e Devolução, no qual se consignarão as desconformidades com as especificações contidas neste Termo. Nesta hipótese, o(s) material(is) será(ão) rejeitado(s), devendo ser substituído(s) no prazo máximo de **10 (dez) dias corridos**;

13.2.4. Caso a substituição não ocorra nos prazos previstos neste Termo de Referência, estará a Contratada incorrendo em atraso na entrega, ficando sujeita à aplicação das sanções constantes neste Termo;

13.2.5. Os custos da substituição correrão exclusivamente à conta da Contratada.

13.3. PAGAMENTO

13.3.1. A CONTRATANTE efetuará o pagamento em até 30 (trinta) dias úteis do mês subsequente ao da entrega do objeto, após Nota Fiscal e/ou Fatura devidamente atestada pelo fiscal designado e será creditada por meio de Ordem Bancária na Conta Corrente indicada na proposta.

13.3.2. Acompanhada da nota fiscal/fatura, a Contratada deverá apresentar prova de regularidade perante a Justiça do Trabalho, ao Fundo de Garantia por Tempo de Serviço (FGTS), INSS, e certidões de regularidade fiscal: Federal e Municipal.

13.3.3. A nota fiscal/fatura que for apresentada com erro ou rasura deverá ser imediatamente substituída, ficando o pagamento susado até que a Contratada providencie a substituição.

13.3.4. No preço contratado deverão estar inclusos todos os tributos, taxas, encargos, seguro e quaisquer outras despesas que incidam sobre o objeto.

13.3.5. Não haverá a ocorrência de pagamentos que não estejam nos termos do item 13.3.1 deste Termo de Referência;

13.4. Forma de pagamento

13.4.1. O pagamento será realizado por meio de ordem bancária, para crédito em banco, agência e conta corrente indicados pelo contratado.

13.4.2. Será considerada data do pagamento o dia em que constar como emitida a ordem bancária para pagamento.

13.4.3. Quando do pagamento, será efetuada a retenção tributária prevista na legislação aplicável.

13.5. INSTRUMENTO DE MEDIÇÃO DE RESULTADOS (IMR)

13.5.1. Não é possível aferir a medição de resultados para este objeto, tendo em vista que os materiais entregues deverão ser os mesmos apresentados na proposta da contratada.

14. INFRAÇÕES E SANÇÕES ADMINISTRATIVAS

14.1. Pela inexecução total ou parcial do contrato, a ALE-RR, nos termos do art. 155 e seguintes da Lei nº 14.133/2021, garantida a prévia defesa da contratada ou a licitante, poderá aplicar as seguintes sanções:

a) ADVERTÊNCIA – sempre que forem observadas irregularidades de pequena monta, para as quais tenha ocorrido;

b) MULTA MORATÓRIA – multa de 0,5% por ocorrência de fato em desacordo com o proposto e o estabelecido no edital, até o máximo de 10% sobre o valor total da nota de empenho, uma vez comunicada oficialmente;

c) MULTA COMPENSATÓRIA - de 10% sobre o valor da obrigação inadimplida ou, não sendo possível determinar este valor, sobre o valor total do Contrato, em razão da inexecução total ou parcial do contrato, podendo esse valor ser descontado de pagamento a que fizer jus a contratada, ou ainda, quando for o caso, cobrado administrativamente e, na impossibilidade, judicialmente;

d) SUSPENSÃO - temporária de participação em licitação e impedimento de contratar com a Administração Pública, por prazo não superior a 03 (três) anos;

e) DECLARAÇÃO DE INIDONEIDADE - para licitar ou contratar com a Administração Pública, enquanto perdurarem os motivos determinantes da punição, ou até que seja promovida a reabilitação perante a própria autoridade que aplicou a penalidade, que será concedida sempre que a licitante ressarcir a ALE-RR pelos prejuízos resultantes, e depois de decorrido o prazo da sanção aplicada com base na alínea anterior;

14.2. Observação1: As sanções previstas nas alíneas “a”, “b”, “d” e “e” poderão ser aplicadas juntamente com a alínea “c”, facultada a defesa prévia do interessado, no processo, no prazo de 05 (cinco) dias úteis, na forma do § 7º do art. 156 da Lei nº 14.133/2021.

14.3. Observação2: Outras penalidades, em função da natureza da infração, de acordo com o previsto na Lei nº 14.133/2021, sem prejuízo das responsabilidades civil e penal.

14.4. O licitante que ensejar o retardamento da execução da licitação, não mantiver a proposta, falhar ou fraudar na execução do contrato, comportar-se de modo inidôneo, fizer declaração falsa

ou cometer fraude fiscal, garantindo o direito prévio da citação e a ampla defesa, ficará impedido de licitar com a Administração Pública, pelo prazo de até 06 anos, enquanto perdurarem os motivos determinantes da punição ou até que seja promovida a reabilitação perante a própria autoridade que aplicou a penal, de acordo com o **§ 5º, do artigo 156 da Lei nº 14.133/2021**.

15. ESTIMATIVA DO VALOR DA CONTRATAÇÃO

15.1 O custo estimado total da contratação é de **R\$ 5.249.559,13 (cinco milhões, duzentos e quarenta e nove mil, quinhentos e cinquenta e nove reais e treze centavos)**.

15.1.1. O valor referente ao “item do objeto estão na Pesquisa de preços, acostados a este Processo Eletrônico” para execuções dos serviços, serão pagos de acordo com a demanda solicitada;

15.1.2. Constará em anexo planilha com o preço unitário e total do item;

15.2. No valor acima estão incluídas todas as despesas ordinárias diretas e indiretas decorrentes da execução contratual, inclusive tributos e/ou impostos, encargos sociais, trabalhistas, previdenciários, fiscais e comerciais incidentes, taxa de administração, frete, seguro e outros necessários ao cumprimento integral do objeto da contratação.

15.3. Os preços são fixos e irrevogáveis no prazo de um ano contado da data limite para a apresentação das propostas..

15.3.1. Dentro do prazo de vigência do contrato e mediante solicitação da contratada, os preços contratados poderão sofrer reajuste após o interregno de um ano, aplicando-se o Índice Nacional de Preços ao Consumidor Amplo – IPCA, exclusivamente para as obrigações iniciadas e concluídas após a ocorrência da anualidade, conforme Termo de Referência.

15.3.2. Condições de importação e data de câmbio para a conversão

a) Com base nas informações apresentadas quanto ao objeto deste certame e por não ter inferência direta com “importação ou tributos cambiais”, assim como o inciso XV, art. 92, da Lei nº 14.133/2021 elencar o uso de quando for o caso. Esta previsão não se aplica a esta contratação.

16. ADEQUAÇÃO ORÇAMENTÁRIA

16.1. As despesas decorrentes da presente contratação correrão à conta de recursos específicos consignados no Orçamento desta Casa Legislativa.

a) Programa de trabalho: 01.101.01.031.0001.2011

b) Natureza de despesa:

b.1 3.3.90.30 - MATERIAL DE CONSUMO

b.2 4.4.90.52 - EQUIPAMENTOS E MATERIAL PERMANENTE

b.3 3.3.90.31 - PREMIAÇÕES CULTURAIS, ARTÍSTICAS, CIENTÍFICAS, DESPORTIVAS E OUTRAS

c) Subelemento de despesa:

c.1 14 - MATERIAL EDUCATIVO E ESPORTIVO

c.2 38 - EQUIPAMENTO DE ÁUDIO, VIDEO E FOTOS

c.3 99 - OUTROS MATERIAIS DE CONSUMO

c.4 44 - MATERIAL DE SINALIZAÇÃO VISUAL E AFINS

c.5 6 - APARELHOS E EQUIPAMENTOS P/ESPORTE E DIVERSÕES

c.6 16 - INSTRUMENTOS MUSICAIS E ARTÍSTICOS

c.7 25 - MATERIAL PARA MANUTENÇÃO DE BENS MÓVEIS

c.8 53 - MATERIAL PARA CONFECÇÃO DE SALAS

c.9 42 - FERRAMENTAS MANUAIS

c.10 21 - COPA E COZINHA

c.11 6 - PREMIAÇÕES DESPORTIVAS

d) Fonte: 1.500

e) Cód. de Acompanhamento: 0000

16.2. A Disponibilidade orçamentária será solicitada após a Controladoria Geral realizar a análise de conformidade dos aspectos técnicos e controle preventivo, nos termos do inciso II, do art. 169, da Lei nº 14.133, de 1º de abril de 2021.

17. ANEXOS

17.1. ANEXO I – DETALHAMENTO DOS VALORES POR LOTES

17.2. ANEXO II – IMAGENS ILUSTRATIVAS (LOGOMARCA) LOTE VI

18. RESPONSÁVEIS PELO TERMO DE REFERÊNCIA

Elaborado por:

(Anexo VIII, art. 26, inciso I, Resolução nº 001/2024 – ALE/RR 😊)

(Assinado Eletronicamente)

MARCELA SILVA PINHEIRO

Membro da Comissão de Confecção de ETP e TR

Matrícula nº 35.626

Aprovado por:

(Assinado Eletronicamente)

RAFAELA DE JESUS SILVA ALTINO

Superintendente de Logística e Gestão Patrimonial

Matrícula nº 29.184

Agentes responsáveis pela pesquisa de preços (Anexo VIII, art. 26, inciso II, Resolução nº 001/2024 – ALE/RR):

(Assinado Eletronicamente)

LIANA DANIELA DOS SANTOS SILVA

Diretora Administrativa

Matrícula nº 34.552

(Assinado Eletronicamente)

JANDERSON JUNHO DOS REIS BARBOSA

Superintendente Administrativo

Matrícula nº 33.397

ANEXO I – DETALHAMENTO DOS VALORES POR LOTES

LOTE I						
ITEM	ESPECIFICAÇÃO	MÉTODO	UND	QTD	Valor Unt. (R\$)	Valor Total (R\$)
1	SINALIZADOR SONORO TIPO: APITO ESPORTIVO COM CORDÃO MATERIAL: PLÁSTICO NÃO TÓXICO DECIBÉIS: 115	BANCO DE PREÇOS – CONTRATAÇÕES PÚBLICAS SIMILARES	UND	100	19,32	R\$ 1.932,00
2	APARADOR DE CHUTE MATERIAL: CONFECCIONADO EM COURO SINTÉTICO, ULTRALEVE E RESISTENTE, ENCHIMENTO DE ESPUMA Densa COM GANCHO E TIRAS COM ALÇAS AJUSTÁVEIS E REFORÇADAS. TAMANHO: DIMENSÕES APROXIMADAS: 20 X 40 X 9 CM (L X A X P)	BANCO DE PREÇOS – CONTRATAÇÕES PÚBLICAS SIMILARES	UND	60	186,97	R\$ 11.218,20
3	ANTENA DE REDE DE VOLEIBOL CARACTERÍSTICAS: PARES DE ANTENAS PARA REDE DE VOLEIBOL COM SUPORTE ROSQUEÁVEL, VARA FLEXÍVEL, CONFECCIONADA EM FIBRA DE VIDRO. MARCADAS COM LISTRAS COM 10 CM DE LARGURA, NA COR VERMELHA/BRANCA, COM PESO APROXIMADO DE 900 GR COM FIXAÇÃO NAS BORDAS SUPERIOR E INFERIOR DA REDE ATRAVÉS DE SUPORTE ROSQUEÁVEL. TAMANHO: MEDINDO APROXIMADAMENTE 1,80 M X 9,5 MM (ALT X DIAM)	BANCO DE PREÇOS – CONTRATAÇÕES PÚBLICAS SIMILARES	PAR	15	184,97	R\$ 2.774,55
4	BANDEIRA DE MARCAÇÃO CARACTERÍSTICAS: MARCAÇÃO DE INFRAÇÃO - BASTÃO EM ALUMÍNIO PINTADO, PANO EM TECTEL. TAMANHO: APROXIMADAMENTE 50 X 50 CM. CORES: DISPONIBILIZAR NAS CORES VERMELHA, AMARELA BRANCA	MÍDIA / SITES ESPECIALIZADOS	UND	120	168,25	R\$ 20.190,00

5	BAMBOLÊ MATERIAL: PLÁSTICO TAMANHO: COM 63 CM DE CIRCUNFERÊNCIA.	BANCO DE PREÇOS – CONTRATAÇÕES PÚBLICAS SIMILARES	UND	500	12,53	R\$ 6.265,00
---	--	--	-----	-----	-------	--------------

	COMPOSIÇÃO: ARO DE PLÁSTICO PVC REFORÇADO COR: DIVERSAS CORES.					
6	BOLA TIPO: FUTEBOL DE CAMPO TAMANHO: Nº 04 MATERIAL: COMPOSIÇÃO PU, PESO 340 – 360, COSTURADA, CIRCUNFERÊNCIA DE 64 A 66 CM.	BANCO DE PREÇOS – CONTRATAÇÕES PÚBLICAS SIMILARES	UND	350	111,33	R\$ 38.965,50
7	BOLA TIPO: FUTEBOL SOCIETY TAMANHO: Nº 04 MATERIAL: POLURETANO (PU) PESO APROX. 350G, COSTURADA, CIRCUNFERÊNCIA 62 – 64 CM, 8 GOMOS, LAMINADO PU, DUPLA COLAGEM, MIOLO CÁPSULA SIS.	BANCO DE PREÇOS – CONTRATAÇÕES PÚBLICAS SIMILARES	UND	200	118,47	R\$ 23.694,00
8	BOLA TIPO: FUTSAL TAMANHO: Nº 2 MATERIAL: COM 8 GOMOS, LAMINADO PU, PESO 300- 350 GRAMAS, MIOLO REMOVÍVEL E LUBRIFICADO, DIÂMETRO 50-55 CM, CÂMARA: EM BUTIL.	BANCO DE PREÇOS – CONTRATAÇÕES PÚBLICAS SIMILARES	UND	100	130,48	R\$ 13.048,00
9	BOLA TIPO: FUTSAL TAMANHO: Nº 04: COM 8 GOMOS, LAMINADO PU, PESO 410-440 GRAMAS, MIOLO REMOVÍVEL E LUBRIFICADO. TAMANHO: DIÂMETRO 61-64 CM, CÂMARA: EM BUTIL.	BANCO DE PREÇOS – CONTRATAÇÕES PÚBLICAS SIMILARES	UND	100	130,48	R\$ 13.048,00
10	BOLA TIPO: FUTSAL TAMANHO Nº 03: COM 8 GOMOS, LAMINADO PU, PESO 350- 380 GRAMAS, MIOLO REMOVÍVEL E LUBRIFICADO. TAMANHO: DIÂMETRO 55-59 CM, CÂMARA: EM BUTIL.	BANCO DE PREÇOS – CONTRATAÇÕES PÚBLICAS SIMILARES	UND	100	130,48	R\$ 13.048,00
11	BOLA TIPO: GINÁSTICA RÍTMICA MATERIAL: FABRICADA EM PVC ATÓXICO, SUPERFÍCIE LISA E BRILHANTE, COM ACABAMENTO SILICONADO. PESO APROX.: 300G. TAMANHO: COM 16 CM DE DIÂMETRO	BANCO DE PREÇOS – CONTRATAÇÕES PÚBLICAS SIMILARES	UND	60	102,52	R\$ 6.151,20
	BOLA TIPO: GINÁSTICA RÍTMICA					

12	MATERIAL: FABRICADA EM PVC ATÓXICO, SUPERFÍCIE LISA, ACABAMENTO SILICONIZADO, FABRICADO EM CONFORMIDADE COM AS NORMAS DA FIG.	BANCO DE PREÇOS – CONTRATAÇÕES PÚBLICAS SIMILARES	UND	60	102,52	R\$ 6.151,20
	PESO APROX: 400G TAMANHO: 20CM DE DIAMETRO APROXIMADO. COR: SOLIDA					
13	BOLA TIPO: DE INICIAÇÃO DE BORRACHA TAMANHO: Nº 12 MATERIAL: MATRIZADA, CONFECCIONADA EM BORRACHA, DIÂMETRO: 57 - 59 CM. PESO: 250 - 270 G. MIOLO: SUBSTITUÍVEL E LUBRIFICADO. CÂMARA: BUTIL, COM VALVULA	BANCO DE PREÇOS – CONTRATAÇÕES PÚBLICAS SIMILARES	UND	60	40,94	R\$ 2.456,40
14	BOLA TIPO: DE INICIAÇÃO DE BORRACHA TAMANHO: Nº 10 MATERIAL: MATRIZADA, CONFECCIONADA EM BORRACHA, DIÂMETRO 48 - 50 CM. PESO: 180 - 200 G. MIOLO SUBSTITUÍVEL. CÂMARA EM BUTIL.	BANCO DE PREÇOS – CONTRATAÇÕES PÚBLICAS SIMILARES	UND	60	43,62	R\$ 2.617,20
15	KIT BOLA TIPO: TÊNIS DE MESA MATERIAL: DE PLÁSTICO TAMANHO: DIÂMETRO DE 40 MM, COM PESO APROXIMADAMENTE 3G, COR: BRANCA OU LARANJA FOSCA.	BANCO DE PREÇOS – CONTRATAÇÕES PÚBLICAS SIMILARES	KIT	300	18,28	R\$ 5.484,00
16	BOLA TIPO: VÔLEI DE QUADRA CARACTERÍSTICAS: OFICIAL FIBV - 18VPAINÉIS, LAMINADA, CIRCUNFERÊNCIA 65-67CM, PESO 260 – 280 GRAMAS. TAMANHO 5V COR AZUL E AMARELO	BANCO DE PREÇOS – CONTRATAÇÕES PÚBLICAS SIMILARES	UND	60	219,39	R\$ 13.163,40
17	BOLA TIPO: VÔLEI DE PRAIA CARACTERÍSTICAS: OFICIAL, CONFECCIONADA EM PVC OU MICROFIBRA, COSTURADA, COM CÂMARA DE BUTIL. GOMOS COM ENCHIMENTO DE EVA, COM VÁLVULA. TAMANHO: MEDINDO ENTRE 65- 67 CM, PESANDO ENTRE 260- 280 GRAMAS,	BANCO DE PREÇOS – CONTRATAÇÕES PÚBLICAS SIMILARES	UND	60	274,45	R\$ 16.467,00
	BOLA TIPO: SUÍÇA					

18	MATERIAL: PVC, POSSUIR FRISO ANTI DERARPANTE E SISTEMA ANTI ESTOURO. CARACTERÍSTICAS: PARA TREINAMENTO FUNCIONAL	BANCO DE PREÇOS – CONTRATAÇÕES PÚBLICAS SIMILARES	UND	70	91,21	R\$ 6.384,70
	- TERAPÊUTICA. CAPACIDADE PROXIMADA DE 150 KG, TAMANHO: DIÂMETRO: 65 X 65 CM (LXA). PESO: 900 GRAMAS;					
19	BOLA TIPO: PARA TREINAMENTO FUNCIONAL PESO DE 3KG - TAMANHO: 15 CM DE DIÂMETRO. MATERIAL: REVESTIMENTO: PVC. MATERIAL DE PREENCHIMENTO: AREIA.	BANCO DE PREÇOS – CONTRATAÇÕES PÚBLICAS SIMILARES	UND	60	130,63	R\$ 7.837,80
20	BOLA TIPO: OVERBALL PARA EXERCÍCIOS DE BALLET CARACTERÍSTICAS: 25 CM DE CIRCUNFERÊNCIA. DIMENSÕES (C X L X A) 25 X 25 X 25 CM.	BANCO DE PREÇOS – CONTRATAÇÕES PÚBLICAS SIMILARES	UND	300	49,63	R\$ 14.889,00
21	BOLSA PARA RAQUETES BADMINTON APLICAÇÃO: TRANSPORTE DE RAQUETES DE BADMINTON. MATERIAL: EM POLIÉSTER SUPER RESISTENTE COM ALÇA PARA OS OMBROS E CORDÃO PARA FECHAR. MEDIDAS APROXIMADAS: 65 CM DE ALTURA X 20 CM DE ESPESSURA X 40 CM DE LARGURA. COR: PRETA.	MÍDIA / SITES ESPECIALIZADOS	UND	30	108,31	R\$ 3.249,30
22	BOLSA PARA BOLAS APLICAÇÃO: PORTA BOLSA PARA TRANSPORTE DE BOLAS. MATERIAL EM POLIÉSTER SUPER RESISTENTE COM ALÇA PARA OS OMBROS E CORDÃO PARA FECHAR; CAPACIDADE APROXIMADA ENTRE 7 A 9 BOLAS; MEDIDAS: 65 CM DE ALTURA X 20 CM DE ESPESSURA X 40 CM DE LARGURA. COR: PRETA	BANCO DE PREÇOS – CONTRATAÇÕES PÚBLICAS SIMILARES	UND	60	177,94	R\$ 10.676,40
23	BOMBA MANUAL DE AR APLICAÇÃO: PARA INFLAR AS BOLAS PORTÁTIL. MATERIAL DO TUBO: POLICARBONATO. HASTE: ACRILATO NITRÍLICA BUTADIENO ESTIRENO. T HANDLE: POLIPROPILENO, FECHOS: ACRILATO NITRÍLICA BUTADIENO ESTIRENO.	BANCO DE PREÇOS – CONTRATAÇÕES PÚBLICAS SIMILARES	UND	50	25,96	R\$ 1.298,00

24	BOMBA DE MÃO APLICAÇÃO: PARA BOLAS DE GINÁSTICA RÍTMICA MATERIAL: FEITO DE PLÁSTICO MACIO. CARACTERÍSTICAS: POSSUI VÁLVULA INTERNA PARA DIRECIONAR O AR, GIRE O PARAFUSO PARA	BANCO DE PREÇOS – CONTRATAÇÕES PÚBLICAS SIMILARES	UND	15	25,96	R\$ 389,40
	SELECIONAR SE O AR ENTRA PARA ENCHER OU SE O AR SAI PARA ESVAZIAR.					
25	KIT CARTÕES DE ARBITRAGEM MATERIAL: EM PVC DE 1MM ESPESSURA, FLEXÍVEL, COM ESPAÇO PARA ACEITA ANOTAÇÕES APAGÁVEIS. COMPOSTO POR 3 CARTÕES SENDO 1 AMARELO, 1 AZUL E 1 VERMELHO EM CORES FLOURESCENTE. DIMENSÕES APROXIMADAS: 8 CM X 12CM (LXA).	BANCO DE PREÇOS – CONTRATAÇÕES PÚBLICAS SIMILARES	KIT	50	23,90	R\$ 1.195,00
26	COLCHONETE APLICAÇÃO: PARA TREINAMENTO MATERIAL: EM COUVIN AZUL, ESPUMA D20 MEDINDO APROXIMADAMENTE: 90X40X3 CM (CXLXE)	BANCO DE PREÇOS – CONTRATAÇÕES PÚBLICAS SIMILARES	UND	500	112,51	R\$ 56.255,00
27	CONE DE BORRACHA FLEXÍVEL TAMANHO: COM 20 CM DE ALTURA CORES SORTIDAS, ESPECIFICAÇÕES: MATERIAL: BORRACHA – COMPOSIÇÃO: PVC PESO: 150-G APROXIMADAMENTE – MEDIDAS: ALTURA: 20-CM – BASE: 12,50-CM – TOPO: 2,50-CM.	BANCO DE PREÇOS – CONTRATAÇÕES PÚBLICAS SIMILARES	UND	100	20,09	R\$ 2.009,00
28	KIT CONE C/ FUROS E BARRAS DE ENCAIXE TAMANHO: 50CM MATERIAL: FEITO DE POLIETILENO MODELO: COM TRÊS ANDARES DE FUROS E ENCAIXE SUPERIOR PARA ARCOS PLANOS. KIT COM 10 CONES E 5 BARRAS. COR: VARIADAS.	BANCO DE PREÇOS – CONTRATAÇÕES PÚBLICAS SIMILARES	KIT	50	168,39	R\$ 8.419,50
29	CORDA ELÁSTICA TAMANHO: 6 METROS DE COMPRIMENTO. ESPESURA: 6 MM MATERIAL: EM ELÁSTICO E NYLON. CARACTERÍSTICA: MEDIDA QUE 1 METRO DO PRODUTO ATINGE QUANDO ESTICADO AO MÁXIMO 1,40 - 1,55 METROS.	BANCO DE PREÇOS – CONTRATAÇÕES PÚBLICAS SIMILARES	UND	60	32,60	R\$ 1.956,00

30	CANELEIRA TIPO: PARA KARATÊ CARACTERÍSTICA: COM PROTETOR DE PÉ (REMOVÍVEL). MATERIAL: EM COURO SINTÉTICO (PU), ENCHIMENTO DE ESPUMA INJETADA, FECHO EM VELCRO AJUSTÁVEL, ERGONÔMICA. COR: VERMELHA OU AZUL.	BANCO DE PREÇOS – CONTRATAÇÕES PÚBLICAS SIMILARES	PAR	50	220,99	R\$ 11.049,50
----	---	---	-----	----	--------	---------------

31	CAPACETE TUPO: PARA KARATÊ MATERIAL: EM PU (POLIURETANO), REVESTIDO DE ESPUMA PU (POLIURETANO) INJETADA. CARACTERÍSTICAS: FECHAMENTO EM VELCRO COM ENCAIXE PERFEITO NA CABEÇA, PROTEÇÃO PARA ORELHAS, VISÃO CENTRAL E PERIFÉRICA LIVRES; PRESO E AJUSTÁVEL POR VELCRO. COR: VERMELHO E AZUL; 2 UNIDADES PARA CADA TAMANHO: P	BANCO DE PREÇOS – CONTRATAÇÕES PÚBLICAS SIMILARES	UNID	20	220,99	R\$ 4.419,80
32	CAPACETE TUPO: PARA KARATÊ MATERIAL: EM PU (POLIURETANO), REVESTIDO DE ESPUMA PU (POLIURETANO) INJETADA. CARACTERÍSTICAS: FECHAMENTO EM VELCRO COM ENCAIXE PERFEITO NA CABEÇA, PROTEÇÃO PARA ORELHAS, VISÃO CENTRAL E PERIFÉRICA LIVRES; PRESO E AJUSTÁVEL POR VELCRO. COR: VERMELHO E AZUL; 2 UNIDADES PARA CADA TAMANHO: M	BANCO DE PREÇOS – CONTRATAÇÕES PÚBLICAS SIMILARES	UNID	20	220,99	R\$ 4.419,80
33	CAPACETE TUPO: PARA KARATÊ MATERIAL: EM PU (POLIURETANO), REVESTIDO DE ESPUMA PU (POLIURETANO) INJETADA. CARACTERÍSTICAS: FECHAMENTO EM VELCRO COM ENCAIXE PERFEITO NA CABEÇA, PROTEÇÃO PARA ORELHAS, VISÃO CENTRAL E PERIFÉRICA LIVRES; PRESO E AJUSTÁVEL POR VELCRO. COR: VERMELHO E AZUL; 2 UNIDADES PARA CADA TAMANHO: G.	BANCO DE PREÇOS – CONTRATAÇÕES PÚBLICAS SIMILARES	UNID	20	220,99	R\$ 4.419,80

34	CRONÔMETRO FUNÇÕES DO CRONÔMETRO: FUNÇÃO DE MOSTRADOR DE HORAS; FUNÇÃO SONECA; FUNÇÃO DE ALARME; FUNÇÃO REGRESSIVO; FUNÇÃO CONTADOR DE PASSOS CARACTERÍSTICAS: MARCADOR DE HORA, MINUTOS, SEGUNDOS, DIA DA SEMANA, MÊS E DATA; PRECISÃO DE 1/100 SEGUNDOS COM CONTROLE DE VOLTAS TOTAL OU PARCIAL; ALARME DIÁRIO COM FUNÇÃO SONECA; EXIBIÇÃO DE HORAS NOS FORMATOS 12/24	BANCO DE PREÇOS – CONTRATAÇÕES PÚBLICAS SIMILARES	UND	30	190,16	R\$ 5.704,80
----	--	---	-----	----	--------	--------------

	HORAS; SINAL HORÁRIO. CONTADOR DE 80 VOLTAS COM MEMÓRIA.					
35	CORDA DE PULAR TIPO: CROSSFIT FUNCIONAL MATERIAL: AÇO REVESTIDO COM PVC E PEGADA ANATÔMICA EM PLÁSTICO; DIMENSÕES APROXIMADAS: COMPRIMENTO DA ALÇA: DE 12 A 13 CM; COMPRIMENTO DA CORDA: 3M; DIÂMETRO DA CORDA: 2,5MM.	BANCO DE PREÇOS – CONTRATAÇÕES PÚBLICAS SIMILARES	UND	100	36,53	R\$ 3.653,00
36	CORDA PARA CAPOEIRA: CORDA BRANCA - CORDA 100% ALGODÃO 12MM (Nº 12) COM 3 METROS DE COMPRIMENTO, PARA CAPOEIRA	BANCO DE PREÇOS – CONTRATAÇÕES PÚBLICAS SIMILARES	METRO	100	40,92	R\$ 4.092,00
37	CORDA PARA CAPOEIRA: CORDA VERDE CLARO - CORDA 100% ALGODÃO 12MM (Nº 12) COM 3 METROS DE COMPRIMENTO, PARA CAPOEIRA	BANCO DE PREÇOS – CONTRATAÇÕES PÚBLICAS SIMILARES	METRO	50	40,92	R\$ 2.046,00
38	CORDA PARA CAPOEIRA: CORDA AMARELA - CORDA 100% ALGODÃO 12MM (Nº 12) COM 3 METROS DE COMPRIMENTO, PARA CAPOEIRA	BANCO DE PREÇOS – CONTRATAÇÕES PÚBLICAS SIMILARES	METRO	50	40,92	R\$ 2.046,00
39	CORDA PARA CAPOEIRA: CORDA VERDE ESCURO - CORDA 100% ALGODÃO 12MM (Nº 12) COM 3 METROS DE COMPRIMENTO, PARA CAPOEIRA	BANCO DE PREÇOS – CONTRATAÇÕES PÚBLICAS SIMILARES	METRO	50	40,92	R\$ 2.046,00
40	CORDA PARA CAPOEIRA: CORDA LARANJA - CORDA 100% ALGODÃO 12MM (Nº 12) COM 3 METROS DE COMPRIMENTO, PARA CAPOEIRA	BANCO DE PREÇOS – CONTRATAÇÕES PÚBLICAS SIMILARES	METRO	40	40,92	R\$ 1.636,80

41	CORDA PARA CAPOEIRA: CORDA AZUL CLARO - CORDA 100% ALGODÃO 12MM (Nº 12) COM 3 METROS DE COMPRIMENTO, PARA CAPOEIRA	BANCO DE PREÇOS – CONTRATAÇÕES PÚBLICAS SIMILARES	METRO	15	40,92	R\$ 613,80
42	CORDA PARA CAPOEIRA: CORDA CINZA - CORDA 100% ALGODÃO 12MM (Nº 12) COM 3 METROS DE COMPRIMENTO, PARA CAPOEIRA	BANCO DE PREÇOS – CONTRATAÇÕES PÚBLICAS SIMILARES	METRO	15	40,92	R\$ 613,80
43	CORDA PARA CAPOEIRA: CORDA ROXO - CORDA 100% ALGODÃO 12MM (Nº 12) COM 3 METROS DE COMPRIMENTO, PARA CAPOEIRA	BANCO DE PREÇOS – CONTRATAÇÕES PÚBLICAS SIMILARES	METRO	10	40,92	R\$ 409,20
44	CORDA PARA CAPOEIRA: CORDA AZUL ESCURO - CORDA 100% ALGODÃO 12MM (Nº 12) COM 3 METROS DE COMPRIMENTO, PARA CAPOEIRA	BANCO DE PREÇOS – CONTRATAÇÕES PÚBLICAS SIMILARES	METRO	10	40,92	R\$ 409,20

45	CORDA PARA CAPOEIRA: CORDA MARRON - CORDA 100% ALGODÃO 12MM (Nº 12) COM 3 METROS DE COMPRIMENTO, PARA CAPOEIRA	BANCO DE PREÇOS – CONTRATAÇÕES PÚBLICAS SIMILARES	METRO	10	40,92	R\$ 409,20
46	CORDA PARA CAPOEIRA: CORDA PRETA - CORDA 100% ALGODÃO 12MM (Nº 12) COM 3 METROS DE COMPRIMENTO, PARA CAPOEIRA	BANCO DE PREÇOS – CONTRATAÇÕES PÚBLICAS SIMILARES	METRO	10	40,92	R\$ 409,20
47	ESTANTE DE PARTITURA CARACTERÍSTICAS: BOLSA DE ACOMPANHAMENTO; MATERIAL: FERRO A3, PEÇAS DE METAL. PÉS EMBORRACHADOS. CAPACIDADE SUPOSTADA: 2,5 KG/200 FOLHAS COR: PRETA	BANCO DE PREÇOS – CONTRATAÇÕES PÚBLICAS SIMILARES	UND	60	80,54	R\$ 4.832,40
48	FITA ADESIVA DUPLA FACE: FITA(ROLO) DUPLA FACE PARA FIXAÇÃO DE LINÓLEO, FIO ALGODÃO ALTA ADERÊNCIA E RESISTÊNCIA, 48MM LARGURA X 30 MT.	BANCO DE PREÇOS – CONTRATAÇÕES PÚBLICAS SIMILARES	UND	200	57,55	R\$ 11.510,00
49	FITA ADESIVA: FITA(ROLO) PARA APLICAÇÃO DE LINÓLEO, PVC ALTA ADERÊNCIA E RESISTÊNCIA, NÃO DEIXA RESÍDUO DE COLA NA SUPERFÍCIE (PRETO), 48MM LARGURA X 30 MT.	BANCO DE PREÇOS – CONTRATAÇÕES PÚBLICAS SIMILARES	UND	200	57,55	R\$ 11.510,00
50	FITAS MÉTRICAS: FITAS MÉTRICAS: ESCALA MÉTRICA EM PVC MEDINDO 150 CM DE COMPRIMENTO.	BANCO DE PREÇOS – CONTRATAÇÕES PÚBLICAS SIMILARES	UND	20	6,21	R\$ 124,20

51	GARRAFA TÉRMICA 12L: GARRAFA TERMICA 12L COM ALÇA E TORNEIRA, EFICIÊNCIA TÉRMICA SUPERIOR A 6 HORAS, TEMPERATURA QUENTE E FRIA; RESISTENTE A IMPACTOS E COM SISTEMA DE APOIO PARA SERVIR NA PARTE SUPERIOR, LARGA TAMPA ROSCAVEL QUE FACILITA O ENCHIMENTO E LIMPEZA.	BANCO DE PREÇOS – CONTRATAÇÕES PÚBLICAS SIMILARES	UND	40	143,92	R\$ 5.756,80
52	GARRAFA PLASTICA: SQUEEZE DE PLÁSTICO 500 ML – NÃO TÉRMICO E BICO DEROSCA.MATERIAL: PLÁSTICO POLIPROPILENO. CAPACIDADE: 500 ML. MEDIDAS MÍNIMAS: ALTURA: 17,5 CM / LARGURA: 6,5 CM / LARGURA DA BOCA: 4 CM / PESO: 0,043 KG. COM LOGOMARCAS DO CENTRO DE CONVIVÊNCIA DA JUVENTUDE, SUPERINTENDÊNCIA DE PROGRAMAS ESPECIAIS E ALE/RR.	BANCO DE PREÇOS – CONTRATAÇÕES PÚBLICAS SIMILARES	UND	8.000	6,51	R\$ 52.080,00
53	ESCADA DE AGILIDADE	BANCO DE PREÇOS – CONTRATAÇÕES	UND	50	57,33	R\$ 2.866,50

	APLICAÇÃO: PARA TREINAMENTO FUNCIONAL COM 10 DEGRAUS AJUSTÁVEIS. COR AMARELA (FACILITA SUA VIZUALIZAÇÃO). COMPRIMENTO: 5 M, LARGURA: 50 CM, MATERIAL: EM NAYLON E PVC.	PÚBLICAS SIMILARES				
54	CONJUNTO FITA DEMARCATÓRIA TIPO: PARA VÔLEI DE PRAIA TAMANHO: DE 8X16 METROS MATERIAL: EM POLIPROPILENO. CONJUNTO COMPOSTO POR: 06 FITAS E 6 FIXADORES DE FERRO GALVANIZADO. COR: AZUL OU VERMELHA.	BANCO DE PREÇOS – CONTRATAÇÕES PÚBLICAS SIMILARES	CONJ.	20	104,21	R\$ 2.084,20
55	KIT FITA TIPO: PARA GINÁSTICA RÍTMICA KIT COM 12 FITAS MATERIAL: DE CETIM LAVAVEL E REMOVIVEL. TAMANHO 4,00M X 4,0 CM. CARACTERÍSTICAS1; STICK(VARA) METÁLICA DE 50CM EXCLUSIVO SITEMA COM GIRADOR CENTRALIZADO, SNAP METALICO, COM PONTEIRA EM ILHÓS PARA ENCAIXE DA PONTEIRA DO ESTILETE. CORES: AMARELO, AZUL, VERMELHO, VERDE.	MÍDIA / SITES ESPECIALIZADOS	KIT	100	101,62	R\$ 10.162,00

Assinado eletronicamente por **LIANA DANIELA DOS SANTOS SILVA, Diretor(a) da SUPADM**, em 02/03/2026 19:18:02

Assinado eletronicamente por **RAFAELA DE JESUS SILVA ALTINO, Superintendente de Logística e Gestão Patrimonial**, em 03/03/2026 10:44:23

Assinado eletronicamente por **MARCELA SILVA PINHEIRO**, em 03/03/2026 10:08:57

Assinado eletronicamente por **CARLESON JUNIOR DOS SANTOS BARROS, Superintendente de Gerência de Serviços**, em 04/03/2026 19:56:39

Para conferir a autenticidade do documento acesse o endereço <http://grp.al.rr.leg.br/grp/acessoexterno/programaAcessoExterno.faces?codigo=670270> e informe a chancela **DEZ. LIZIA KREZABON**

56	KIT FITA TIPO: PARA BALLET KIT COM 12 FITAS MATERIAL: DE CETIM LAVAVEL E REMOVIVEL. TAMANHO 1,00M X 4,0 CM. CARACTERÍSTICAS: STICK(VARA) METÁLICA DE 50CM EXCLUSIVO SISTEMA COM GIRADOR CENTRALIZADO, SNAP METALICO, COM PONTEIRA EM ILHÓS PARA ENCAIXE DA PONTEIRA DO ESTILETE. CORES: DIVERSAS.	MÍDIA / SITES ESPECIALIZADOS	KIT	300	101,62	R\$ 30.486,00
57	HALF - CHAPÉU CHINÊS MATERIAL: POLÍMERO SILICONADO MAIS FLEXÍVEL E DURÁVEL. PESO: 100 G - DIMENSÕES: 19 X 19 X 5 CM (C X L X A).	BANCO DE PREÇOS – CONTRATAÇÕES PÚBLICAS SIMILARES	UND	300	5,35	R\$ 1.605,00
58	LUVA TIPO: PARA KARATÊ MATERIAL: EM POLIURETANO COM PREENCHIMENTO INTERNO EM ESPUMA, FECHAMENTO COM ELÁSTICO E VELCRO.	BANCO DE PREÇOS – CONTRATAÇÕES PÚBLICAS SIMILARES	PAR	50	125,03	R\$ 6.251,50

	DIPONIVEL NOS TAMANHOS: P, M e G. COR: AZUL E VERMELHA.					
59	MAÇA PARA GINÁSTICA RÍTMICA MATERIAL: COM HASTE PLÁSTICA, CABEÇA E PONTEIRA EM BORRACHA RESISTENTE. TAMANHO: 40CM DE COMPRIMENTO E PESANDO MÍNIMO 150G CADA, ENCAIXE E DESENCAIXE FIRME.	BANCO DE PREÇOS – CONTRATAÇÕES PÚBLICAS SIMILARES	PAR	50	99,15	R\$ 4.957,50
60	MAÇA PARA GINÁSTICA RÍTMICA MATERIAL: COM HASTES PLÁSTICA, CABEÇA E PONTEIRA EM BORRACHA RESISTENTE. TAMANHO: 45CM DE COMPRIMENTO E PESANDO NO MÍNIMO 150G CADA. CARACTERÍSTICA: ENCAIXE E DESENCAIXE FIRME.	BANCO DE PREÇOS – CONTRATAÇÕES PÚBLICAS SIMILARES	PAR	50	99,15	R\$ 4.957,50
61	PETECA APLICAÇÃO: BADMINTON MATERIAL BASE: CORTIÇA. CARACTERÍSTICAS: PESO APROXIMADO 10G, CORPO NÁILON, COMPRIMENTO: 62/70MM.	BANCO DE PREÇOS – CONTRATAÇÕES PÚBLICAS SIMILARES	UND	100	107,14	R\$ 10.714,00

62	SWING POI: SWING POI DE FITAS DE CETIM COLORIDAS, CADA UNIDADE CONTENDO 03 FITAS DE NO MÍNIMO 100 CM X 4 CM REMOVÍVEIS E LAVÁVEIS, COM GIRADOR EM AÇO GALVANIZADO E DEDAIS EM POLIPROPILENO.	MÍDIA / SITES ESPECIALIZADOS	UND	50	116,54	R\$ 5.827,00
63	PISO DE LINÓLEO MODELO: FACE ÚNICA (PRETO). TAMANHO: COM APROX. 1,40M LARGURA, ESPESSURA 1,40MM. COMPOSIÇÃO TÉCNICA: ACRÍLICO VINÍLICO, TRAMA DE POLIÉSTER E ALGODÃO, TRAMA COSTURA PARTE INFERIOR, POLI CLORETO DE VINILA E CARGAS MINERAIS). ROLO DE 10 METROS.	MÍDIA / SITES ESPECIALIZADOS	ROLO	100	62,59	R\$ 6.259,00
64	PLACAR DE MESA APLICÁVEL EM VÁRIAS MODALIDADES ESPORTIVAS: TÊNIS DE MESA, VÔLEI, FUTEBOL E OUTRAS. MATERIAL: EM PVC RÍGIDO. COR: PRETA. CARACTERÍSTICAS: PRÁTICO E LEVE; 7 SETS 31 PONTOS; MULTI ESPORTE; DOBRÁVEL. DIMENSÕES: 22,00 X 39,00 X 19,00; OBS: TAMANHO OFICIAL.	BANCO DE PREÇOS – CONTRATAÇÕES PÚBLICAS SIMILARES	UND	30	153,10	R\$ 4.593,00

65	PROTETOR DE TÓRAX TIPO: PARA KARATÊ MATERIAL: EM PU. CARACTERÍSTICAS: AJUSTÁVEL COM ELÁSTICOS PARA FECHAR NAS COSTAS, DUPLA FACE CORESDUPLA FACE: (AZUL/VERMELHO) TAMANHO: P, INDICAÇÃO DE TAMANHO 0,80 A 1,20M.	BANCO DE PREÇOS – CONTRATAÇÕES PÚBLICAS SIMILARES	UND	30	235,01	R\$ 7.050,30
66	PROTETOR DE TÓRAX TIPO: PARA KARATÊ MATERIAL: EM PU, AJUSTÁVEL COM ELÁSTICOS PARA FECHAR NAS COSTAS, COR: DUPLA FACE (AZUL/VERMELHO), TAMANHO: M, INDICAÇÃO DE TAMANHO 1,20 a 1,60M.	BANCO DE PREÇOS – CONTRATAÇÕES PÚBLICAS SIMILARES	UND	20	235,01	R\$ 4.700,20
67	PROTETOR DE TÓRAX TIPO: PARA KARATÊ MATERIAL: EM PU, AJUSTÁVEL COM ELÁSTICOS PARA FECHAR NAS COSTAS. COR: DUPLA FACE (AZUL/VERMELHO) TAMANHO: G, INDICAÇÃO DE TAMANHO +1,60M.	BANCO DE PREÇOS – CONTRATAÇÕES PÚBLICAS SIMILARES	UND	10	235,01	R\$ 2.350,10

68	PULADOR DE CORDA MATERIAL DO PUNHO: POLIPROPILENO EMBORRACHADO / ANTIDERRAPANTE - TAMANHO APROX. DO PUNHO: 13 CM DE COMPRIMENTO / 3 CM DE DIÂMETRO - COMPRIMENTO CORDA: 2.27 METROS. CORES VARIADAS.	BANCO DE PREÇOS – CONTRATAÇÕES PÚBLICAS SIMILARES	UND	200	16,90	R\$ 3.380,00
69	RAQUETE DE CHUTE MATERIAL: EM COURO ECOLÓGICO DE ALTA RESISTÊNCIA OU SIMILAR, POSSUI DUPLA CAMADA DE ABSORÇÃO, 5 CM DE ESPESSURA. COSTURAS LATERAIS REFORÇADAS TAMANHO APROX: 39X20 CM (COMPRIMENTO X LARGURA). PESO: 500 GRAMAS.	BANCO DE PREÇOS – CONTRATAÇÕES PÚBLICAS SIMILARES	UND	60	133,87	R\$ 8.032,20
70	RAQUETES PARA BADMINTON (KIT) CARACTERÍSTICAS: COMPOSTO POR 2 RAQUETES, 1 BOLSA DE ARMAZENAMENTO, 3 PETECAS MATERIAL: ALUMÍNIO E NYLON	BANCO DE PREÇOS – CONTRATAÇÕES PÚBLICAS SIMILARES	KIT	30	146,67	R\$ 4.400,10
71	RAQUETE PARA TÊNIS DE MESA MATERIAL: CORPO EM MADEIRA, COM 5 FOLHAS, 2 LADOS REVESTIDOS EM BORRACHA EVA, PESO APROXIMADO DE 85GR. COR: VERMELHA E PRETA.	BANCO DE PREÇOS – CONTRATAÇÕES PÚBLICAS SIMILARES	UND	30	53,22	R\$ 1.596,60
72	RELÓGIO ANALÓGICO APLICAÇÃO PARA XADREZ MODELO: ANALÓGICO, TIPO CORDA, MEDIDAS APROX. 5CM X 16CM X 9CM. MATERIAL CAIXA PLÁSTICA. COM DOIS MECANISMOS DE TEMPO INTERDEPENDENTES ACIONADOS POR PINOS SUPERIORES EM METAL, COM SISTEMA DE ALAVANCA, SETAS INDICATIVAS DE QUEDA DE TEMPO (BANDEIRA, FLECHA OU FALG), CORPO DO RELÓGIO EM PLÁSTICO DE ALTA RESISTÊNCIA (POLIESTILENO). COR: PRETA, COM PINOS DE METAL	BANCO DE PREÇOS – CONTRATAÇÕES PÚBLICAS SIMILARES	UND	30	226,86	R\$ 6.805,80
73	REDE DE BADMINTON COM POSTE – PORTÁTIL ESPESSURA: REDE DE FIO 1,5 MM, MATERIAL: EM POLIÉSTER DIMENSÕES 6,10 X 0,70 M, CARACTERÍSTICAS: 2 POSTES DE FERRO, MAIS ESTACAS E CORDAS DE PVC, ALT. 0,06 CM, LARGURA 0,25 CM, COMP. 0,75 CM, PESO 1,4 KG, 01 BOLSA DE ARMAZENAMENTO	BANCO DE PREÇOS – CONTRATAÇÕES PÚBLICAS SIMILARES	UND	15	328,19	R\$ 4.922,85

74	REDE DE PROTEÇÃO DE CAMPO MATERIAL: CONFECCIONADA NO FIO 2MM, NA MALHA 15X15CM EM CORDA TRANÇADA. MATERIAL: POLIETILENO DE ALTA DENSIDADE - 100% VIRGEM, COM TRATAMENTO CONTRA AS AÇÕES DO TEMPO (U.V); DIMENSÕES: 35M X 55M,	MÍDIA / SITES ESPECIALIZADOS	UND	10	1.691,28	R\$ 16.912,80
75	REDE PARA GOL DE FUTEBOL DE CAMPO MATERIAL: DE MALHA, FIO 4MM, MATERIAL DE POLIPROPILENO, COM TRATAMENTO UV, MALHA 15X15CM, LARGURA 7,50M, ALTURA 2,50M, LATERAIS 2,00M	BANCO DE PREÇOS – CONTRATAÇÕES PÚBLICAS SIMILARES	PAR	30	1.099,75	R\$ 32.992,50
76	REDE PARA GOL DE FUTEBOL SOCIETY MATERIAL: FIO 4MM.MATERIAL: (PEAD) POLIETILENO DE ALTA DENSIDADE – 100% VIRGEM, COM TRATAMENTO CONTRA AS AÇÕES DOS RAIOS (U.V. A) ULTRAVIOLETA.DIMENSÕES: 5,00M NA LARGURA, 2,20 M DE ALTURA, 0,60M DE RECUO SUPERIOR E 1,80M DE RECUO INFERIOR;	BANCO DE PREÇOS – CONTRATAÇÕES PÚBLICAS SIMILARES	PAR	30	1.099,75	R\$ 32.992,50
77	REDE DE PROTEÇÃO DE QUADRA	MÍDIA / SITES ESPECIALIZADOS	UND	15	1.691,28	R\$ 25.369,20

	MATERIAL: EM POLIAMIDA “NYLON SEDA”; FIO 2MM; MALHA TAMANHO 12 CM; MEDIDAS APROXIMADAS: 58M X 02M (COMPRIMENTO X ALTURA), TOTALIZANDO 116 M2. COR AZUL					
78	REDE PARA GOL DE FUTSAL MATERIAL: FIO 6MM NYLON FUTEBOL DE SALÃO. CONFECCIONADA NA MALHA 12X12CM EM CORDA TRANÇADA. MATERIAL: POLIETILENO DE ALTA DENSIDADE. COM TRATAMENTO CONTRA AS AÇÕES (U.V). DIMENSÕES: 3,2M NA LARGURA, 2,1M DE ALTURA, 0,80 DE RECUO. COR: BRANCA.	BANCO DE PREÇOS – CONTRATAÇÕES PÚBLICAS SIMILARES	PAR	20	248,06	R\$ 4.961,20
79	REDE VÔLEI DE PRAIA MATERIAL: EM POLIETILENO 100% VIRGEM COM TRATAMENTO ANTI-UV, COM DUAS FAIXAS, MALHA 15X15cm, MEDINDO APROXIMADAMENTE 9x1 METRO (CXA)	BANCO DE PREÇOS – CONTRATAÇÕES PÚBLICAS SIMILARES	UND	10	218,55	R\$ 2.185,50

Assinado eletronicamente por **LIANA DANIELA DOS SANTOS SILVA, Diretor(a) da SUPADM**, em 02/03/2026 19:18:02

Assinado eletronicamente por **RAFAELA DE JESUS SILVA ALTINO, Superintendente de Logística e Gestão Patrimonial**, em 03/03/2026 10:44:23

Assinado eletronicamente por **MARCELA SILVA PINHEIRO**, em 03/03/2026 10:08:57

Assinado eletronicamente por **CAMERSON JUNIOR BARBOSA, Superintendente de Gerência de Serviços**, em 04/03/2026 09:56:39

Para conferir a autenticidade do documento acesse o endereço <http://grp.al.ror.br/grp/acessoexterno/programaAcessoExterno.faces?codigo=670270> e informe a chancela **DEZ.112/KWZABVOM**

80	REDE VÔLEI DE QUADRA TAMANHO: 1,00M X10,00M REFORÇADA NO FIO 5.0MM COM 4 FAIXAS EM LONAS DE 1.8MM E COSTURA DUPLA.	BANCO DE PREÇOS – CONTRATAÇÕES PÚBLICAS SIMILARES	UND	10	239,56	R\$ 2.395,60
81	STEPE EMBORRACHADO MODELO: EVA TAMANHO: APROXIMADAMENTE 60X28X10CM (LXCXA).	BANCO DE PREÇOS – CONTRATAÇÕES PÚBLICAS SIMILARES	UND	350	183,48	R\$ 64.218,00
82	TABULEIRO DE ESTOJO DE MADEIRA CARACTERÍSTICAS: PEÇAS EM MADEIRA, ACONDICIONADO EM ESTOJO (TABULEIRO) DE MADEIRA TAMANHO APROXIMADO 32X32CM, TAMANHO APROXIMADO DAS CASAS 3,5 X 3,5CM, COM FECHO EM METAL, COM NÚMEROS E LETRAS NAS BORDAS DEMARCADO NAS LATERAIS.	BANCO DE PREÇOS – CONTRATAÇÕES PÚBLICAS SIMILARES	UND	50	84,43	R\$ 4.221,50
83	TATAME DE EVA APLICÁVEL: PARA GINÁSTICA RÍTMICA E DEMAIS MODALIDADES. MEDINDO APROX. 110X110X4CM (C X L X E). FABRICADO EM EVA.	BANCO DE PREÇOS – CONTRATAÇÕES PÚBLICAS SIMILARES	UND	1000	83,00	R\$ 83.000,00
84	WALL BALL 1KG: PESO: 1KG; FABRICADAS EM COURO	BANCO DE PREÇOS – CONTRATAÇÕES	UND	50	173,77	R\$ 8.688,50

	ECOLÓGICO, MATERIAL SUPER-RESISTENTE, DURÁVEL, LAVÁVEL E ANTIMOFO.	PÚBLICAS SIMILARES				
85	WALL BALL 2KG: PESO: 2KG; FABRICADAS EM COURO ECOLÓGICO, MATERIAL SUPER-RESISTENTE, DURÁVEL, LAVÁVEL E ANTIMOFO.	BANCO DE PREÇOS – CONTRATAÇÕES PÚBLICAS SIMILARES	UND	30	206,65	R\$ 6.199,50
86	WALL BALL 3KG: PESO: 3KG; FABRICADAS EM COURO ECOLÓGICO, MATERIAL SUPER-RESISTENTE, DURÁVEL, LAVÁVEL E ANTIMOFO.	BANCO DE PREÇOS – CONTRATAÇÕES PÚBLICAS SIMILARES	UND	30	196,45	R\$ 5.893,50
87	WALL BALL 4KG: PESO: 4KG; FABRICADAS EM COURO ECOLÓGICO, MATERIAL SUPER- RESISTENTE, DURÁVEL, LAVÁVEL E ANTIMOFO.	BANCO DE PREÇOS – CONTRATAÇÕES PÚBLICAS SIMILARES	UND	30	244,68	R\$ 7.340,40

88	CHUTEIRA TIPO: SOCIETY SEM TRAVA GÊNERO: UNISSEX; MATERIAL: SINTÉTICO; CABEDAL: COURO LAMINADO SINTÉTICO TEXTURIZADO ANTIDESLIZANTE. ESTILO: CLÁSSICA. SOLADO: PVC RESISTENTE COM MINI- CRAVOS PARA GRAMADOS SINTÉTICOS. TAMANHO/NUMERAÇÃO: 29	BANCO DE PREÇOS – CONTRATAÇÕES PÚBLICAS SIMILARES	PAR	100	230,40	R\$ 23.040,00
89	CHUTEIRA TIPO: SOCIETY SEM TRAVA GÊNERO: UNISSEX; MATERIAL: SINTÉTICO; CABEDAL: COURO LAMINADO SINTÉTICO TEXTURIZADO ANTIDESLIZANTE. ESTILO: CLÁSSICA. SOLADO: PVC RESISTENTE COM MINI- CRAVOS PARA GRAMADOS SINTÉTICOS. TAMANHO/NUMERAÇÃO: 30	BANCO DE PREÇOS – CONTRATAÇÕES PÚBLICAS SIMILARES	PAR	100	230,40	R\$ 23.040,00
90	CHUTEIRA TIPO: SOCIETY SEM TRAVA GÊNERO: UNISSEX; MATERIAL: SINTÉTICO; CABEDAL: COURO LAMINADO SINTÉTICO TEXTURIZADO ANTIDESLIZANTE. ESTILO: CLÁSSICA. SOLADO: PVC RESISTENTE COM MINI- CRAVOS PARA GRAMADOS SINTÉTICOS. TAMANHO/NUMERAÇÃO: 31	BANCO DE PREÇOS – CONTRATAÇÕES PÚBLICAS SIMILARES	PAR	100	192,59	R\$ 19.259,00
91	CHUTEIRA TIPO: SOCIETY SEM TRAVA GÊNERO: UNISSEX; MATERIAL: SINTÉTICO; CABEDAL: COURO LAMINADO SINTÉTICO TEXTURIZADO ANTIDESLIZANTE. ESTILO: CLÁSSICA, SOLADO: PVC	BANCO DE PREÇOS – CONTRATAÇÕES PÚBLICAS SIMILARES	PAR	100	249,94	R\$ 24.994,00
	RESISTENTE COM MINI- CRAVOS PARA GRAMADOS SINTÉTICOS. TAMANHO/NUMERAÇÃO: 32					
92	CHUTEIRA TIPO: SOCIETY SEM TRAVA GÊNERO: UNISSEX; MATERIAL: SINTÉTICO; CABEDAL: COURO LAMINADO SINTÉTICO TEXTURIZADO ANTIDESLIZANTE. ESTILO: CLÁSSICA . SOLADO: PVC RESISTENTE COM MINI-CRAVOS PARA GRAMADOS SINTÉTICOS. TAMANHO/NUMERAÇÃO: 33	BANCO DE PREÇOS – CONTRATAÇÕES PÚBLICAS SIMILARES	PAR	100	249,94	R\$ 24.994,00

93	CHUTEIRA TIPO: SOCIETY SEM TRAVA GÊNERO: UNISSEX; MATERIAL: SINTÉTICO; CABEDAL: COURO LAMINADO SINTÉTICO TEXTURIZADO ANTIDESLIZANTE. ESTILO: CLÁSSICA. SOLADO: PVC RESISTENTE COM MINI- CRAVOS PARA GRAMADOS SINTÉTICOS. TAMANHO/ NUMERAÇÃO: 34	BANCO DE PREÇOS – CONTRATAÇÕES PÚBLICAS SIMILARES	PAR	100	249,94	R\$ 24.994,00
94	CHUTEIRA TIPO: SOCIETY SEM TRAVA GÊNERO: UNISSEX; MATERIAL: SINTÉTICO; CABEDAL: COURO LAMINADO SINTÉTICO TEXTURIZADO ANTIDESLIZANTE. ESTILO: CLÁSSICA. SOLADO: PVC RESISTENTE COM MINI- CRAVOS PARA GRAMADOS SINTÉTICOS. TAMANHO/ NUMERAÇÃO: 36	BANCO DE PREÇOS – CONTRATAÇÕES PÚBLICAS SIMILARES	PAR	100	249,94	R\$ 24.994,00
95	CHUTEIRA TIPO: SOCIETY SEM TRAVA GÊNERO: UNISSEX; MATERIAL: SINTÉTICO; CABEDAL: COURO LAMINADO SINTÉTICO TEXTURIZADO ANTIDESLIZANTE. ESTILO: CLÁSSICA. SOLADO: PVC RESISTENTE COM MINI- CRAVOS PARA GRAMADOS SINTÉTICOS. TAMANHO/ NUMERAÇÃO: 37	BANCO DE PREÇOS – CONTRATAÇÕES PÚBLICAS SIMILARES	PAR	100	242,99	R\$ 24.299,00
96	CHUTEIRA TIPO: SOCIETY SEM TRAVA GÊNERO: UNISSEX; MATERIAL: SINTÉTICO; CABEDAL: COURO LAMINADO SINTÉTICO TEXTURIZADO ANTIDESLIZANTE. ESTILO: CLÁSSICA. SOLADO: PVC RESISTENTE COM MINI- CRAVOS PARA GRAMADOS SINTÉTICOS. TAMANHO/ NUMERAÇÃO: 38	BANCO DE PREÇOS – CONTRATAÇÕES PÚBLICAS SIMILARES	PAR	100	249,94	R\$ 24.994,00
97	CHUTEIRA TIPO: SOCIETY SEM TRAVA GÊNERO: UNISSEX; MATERIAL: SINTÉTICO; CABEDAL: COURO LAMINADO SINTÉTICO TEXTURIZADO ANTIDESLIZANTE. ESTILO: CLÁSSICA. SOLADO: PVC RESISTENTE COM MINI- CRAVOS PARA GRAMADOS SINTÉTICOS. TAMANHO/ NUMERAÇÃO: 39	BANCO DE PREÇOS – CONTRATAÇÕES PÚBLICAS SIMILARES	PAR	50	249,94	R\$ 12.497,00

98	CHUTEIRA TIPO: SOCIETY SEM TRAVA GÊNERO: UNISSEX; MATERIAL: SINTÉTICO; CABEDAL: COURO LAMINADO SINTÉTICO TEXTURIZADO ANTIDESLIZANTE. ESTILO: CLÁSSICA.SOLADO: PVC RESISTENTE COM MINI- CRAVOS PARA GRAMADOS SINTÉTICOS. TAMANHO/ NUMERAÇÃO: 40	BANCO DE PREÇOS – CONTRATAÇÕES PÚBLICAS SIMILARES	PAR	50	249,94	R\$ 12.497,00
99	CHUTEIRA TIPO: SOCIETY SEM TRAVA GÊNERO: UNISSEX; MATERIAL: SINTÉTICO; CABEDAL: COURO LAMINADO SINTÉTICO TEXTURIZADO ANTIDESLIZANTE. ESTILO: CLÁSSICA.SOLADO: PVC RESISTENTE COM MINI- CRAVOS PARA GRAMADOS SINTÉTICOS. TAMANHO/ NUMERAÇÃO: 41	BANCO DE PREÇOS – CONTRATAÇÕES PÚBLICAS SIMILARES	PAR	50	249,94	R\$ 12.497,00
100	CHUTEIRA TIPO: SOCIETY SEM TRAVA GÊNERO: UNISSEX; MATERIAL: SINTÉTICO; CABEDAL: COURO LAMINADO SINTÉTICO TEXTURIZADO ANTIDESLIZANTE. ESTILO: CLÁSSICA.SOLADO: PVC RESISTENTE COM MINI- CRAVOS PARA GRAMADOS SINTÉTICOS. TAMANHO/ NUMERAÇÃO: 42	BANCO DE PREÇOS – CONTRATAÇÕES PÚBLICAS SIMILARES	PAR	30	249,94	R\$ 7.498,20
101	CHUTEIRA TIPO: SOCIETY SEM TRAVA GÊNERO: UNISSEX; MATERIAL: SINTÉTICO; CABEDAL: COURO LAMINADO SINTÉTICO TEXTURIZADO ANTIDESLIZANTE. ESTILO: CLÁSSICA.SOLADO: PVC RESISTENTE COM MINI- CRAVOS PARA GRAMADOS SINTÉTICOS. TAMANHO/ NUMERAÇÃO: 43	BANCO DE PREÇOS – CONTRATAÇÕES PÚBLICAS SIMILARES	PAR	30	249,94	R\$ 7.498,20
102	CHUTEIRA TIPO: SOCIETY SEM TRAVA GÊNERO: UNISSEX; MATERIAL: SINTÉTICO; CABEDAL: COURO LAMINADO SINTÉTICO TEXTURIZADO ANTIDESLIZANTE. ESTILO:	BANCO DE PREÇOS – CONTRATAÇÕES PÚBLICAS SIMILARES	PAR	20	249,94	R\$ 4.998,80
	CLÁSSICA.SOLADO: PVC RESISTENTE COM MINI- CRAVOS PARA GRAMADOS SINTÉTICOS. TAMANHO/ NUMERAÇÃO: 44					

103	CHUTEIRA TIPO: FUTEBOL DE CAMPO GÊNERO: UNISSEX MATERIAL: SINTÉTICO; ESTILO: CLÁSSICA; CABEDAL: COURO LAMINADO SINTÉTICO; SOLADO: PVC RESISTENTE COM 6 A 10 LONGAS MODELO CLÁSSICO. TAMANHO/ NUMERAÇÃO: 29	BANCO DE PREÇOS – CONTRATAÇÕES PÚBLICAS SIMILARES	PAR	80	135,81	R\$ 10.864,80
104	CHUTEIRA TIPO: FUTEBOL DE CAMPO GÊNERO: UNISSEX MATERIAL: SINTÉTICO; ESTILO: CLÁSSICA; CABEDAL: COURO LAMINADO SINTÉTICO; SOLADO: PVC RESISTENTE COM 6 A 10 LONGAS MODELO CLÁSSICO. TAMANHO/ NUMERAÇÃO: 30	BANCO DE PREÇOS – CONTRATAÇÕES PÚBLICAS SIMILARES	PAR	80	135,81	R\$ 10.864,80
105	CHUTEIRA TIPO: FUTEBOL DE CAMPO GÊNERO: UNISSEX MATERIAL: SINTÉTICO; ESTILO: CLÁSSICA; CABEDAL: COURO LAMINADO SINTÉTICO; SOLADO: PVC RESISTENTE COM 6 A 10 LONGAS MODELO CLÁSSICO. TAMANHO/ NUMERAÇÃO: 31	BANCO DE PREÇOS – CONTRATAÇÕES PÚBLICAS SIMILARES	PAR	80	126,22	R\$ 10.097,60
106	CHUTEIRA TIPO: FUTEBOL DE CAMPO GÊNERO: UNISSEX MATERIAL: SINTÉTICO; ESTILO: CLÁSSICA; CABEDAL: COURO LAMINADO SINTÉTICO; SOLADO: PVC RESISTENTE COM 6 A 10 LONGAS MODELO CLÁSSICO. TAMANHO/ NUMERAÇÃO: 32	BANCO DE PREÇOS – CONTRATAÇÕES PÚBLICAS SIMILARES	PAR	80	135,81	R\$ 10.864,80
107	CHUTEIRA TIPO: FUTEBOL DE CAMPO GÊNERO: UNISSEX MATERIAL: SINTÉTICO; ESTILO: CLÁSSICA; CABEDAL: COURO LAMINADO SINTÉTICO; SOLADO: PVC RESISTENTE COM 6 A 10 LONGAS MODELO CLÁSSICO. TAMANHO/ NUMERAÇÃO: 33	BANCO DE PREÇOS – CONTRATAÇÕES PÚBLICAS SIMILARES	PAR	80	135,81	R\$ 10.864,80
108	CHUTEIRA TIPO: FUTEBOL DE CAMPO GÊNERO: UNISSEX MATERIAL: SINTÉTICO; ESTILO: CLÁSSICA; CABEDAL: COURO LAMINADO SINTÉTICO; SOLADO: PVC RESISTENTE COM 6 A 10 LONGAS MODELO CLÁSSICO.	BANCO DE PREÇOS – CONTRATAÇÕES PÚBLICAS SIMILARES	PAR	80	135,81	R\$ 10.864,80
	TAMANHO/ NUMERAÇÃO: 34					

109	CHUTEIRA TIPO: FUTEBOL DE CAMPO GÊNERO: UNISSEX MATERIAL: SINTÉTICO; ESTILO: CLÁSSICA; CABEDAL: COURO LAMINADO SINTÉTICO; SOLADO: PVC RESISTENTE COM 6 A 10 LONGAS MODELO CLÁSSICO. TAMANHO/ NUMERAÇÃO: 36	BANCO DE PREÇOS – CONTRATAÇÕES PÚBLICAS SIMILARES	PAR	80	135,81	R\$ 10.864,80
110	CHUTEIRA TIPO: FUTEBOL DE CAMPO GÊNERO: UNISSEX MATERIAL: SINTÉTICO; ESTILO: CLÁSSICA; CABEDAL: COURO LAMINADO SINTÉTICO; SOLADO: PVC RESISTENTE COM 6 A 10 LONGAS MODELO CLÁSSICO. TAMANHO/ NUMERAÇÃO: 37	BANCO DE PREÇOS – CONTRATAÇÕES PÚBLICAS SIMILARES	PAR	80	135,81	R\$ 10.864,80
111	CHUTEIRA TIPO: FUTEBOL DE CAMPO GÊNERO: UNISSEX MATERIAL: SINTÉTICO; ESTILO: CLÁSSICA; CABEDAL: COURO LAMINADO SINTÉTICO; SOLADO: PVC RESISTENTE COM 6 A 10 LONGAS MODELO CLÁSSICO. TAMANHO/ NUMERAÇÃO: 38	BANCO DE PREÇOS – CONTRATAÇÕES PÚBLICAS SIMILARES	PAR	80	135,81	R\$ 10.864,80
112	CHUTEIRA TIPO: FUTEBOL DE CAMPO GÊNERO: UNISSEX MATERIAL: SINTÉTICO; ESTILO: CLÁSSICA; CABEDAL: COURO LAMINADO SINTÉTICO; SOLADO: PVC RESISTENTE COM 6 A 10 LONGAS MODELO CLÁSSICO. TAMANHO/ NUMERAÇÃO: 39	BANCO DE PREÇOS – CONTRATAÇÕES PÚBLICAS SIMILARES	PAR	80	135,81	R\$ 10.864,80
113	CHUTEIRA TIPO: FUTEBOL DE CAMPO GÊNERO: UNISSEX MATERIAL: SINTÉTICO; ESTILO: CLÁSSICA; CABEDAL: COURO LAMINADO SINTÉTICO; SOLADO: PVC RESISTENTE COM 6 A 10 LONGAS MODELO CLÁSSICO. TAMANHO/ NUMERAÇÃO: 40	BANCO DE PREÇOS – CONTRATAÇÕES PÚBLICAS SIMILARES	PAR	80	135,81	R\$ 10.864,80
114	CHUTEIRA TIPO: FUTEBOL DE CAMPO GÊNERO: UNISSEX MATERIAL: SINTÉTICO; ESTILO: CLÁSSICA; CABEDAL: COURO LAMINADO SINTÉTICO; SOLADO: PVC RESISTENTE COM 6 A 10 LONGAS MODELO CLÁSSICO. TAMANHO/ NUMERAÇÃO: 41	BANCO DE PREÇOS – CONTRATAÇÕES PÚBLICAS SIMILARES	PAR	30	135,81	R\$ 4.074,30

115	CHUTEIRA TIPO: FUTEBOL DE CAMPO GÊNERO: UNISSEX MATERIAL: SINTÉTICO; ESTILO: CLÁSSICA; CABEDAL: COURO LAMINADO SINTÉTICO; SOLADO: PVC RESISTENTE COM 6 A 10 LONGAS MODELO CLÁSSICO. TAMANHO/ NUMERAÇÃO: 42	BANCO DE PREÇOS – CONTRATAÇÕES PÚBLICAS SIMILARES	PAR	30	135,81	R\$ 4.074,30
116	CHUTEIRA TIPO: FUTEBOL DE CAMPO GÊNERO: UNISSEX MATERIAL: SINTÉTICO; ESTILO: CLÁSSICA; CABEDAL: COURO LAMINADO SINTÉTICO; SOLADO: PVC RESISTENTE COM 6 A 10 LONGAS MODELO CLÁSSICO. TAMANHO/ NUMERAÇÃO: 43	BANCO DE PREÇOS – CONTRATAÇÕES PÚBLICAS SIMILARES	PAR	20	135,81	R\$ 2.716,20
117	CHUTEIRA TIPO: FUTEBOL DE CAMPO GÊNERO: UNISSEX MATERIAL: SINTÉTICO; ESTILO: CLÁSSICA; CABEDAL: COURO LAMINADO SINTÉTICO; SOLADO: PVC RESISTENTE COM 6 A 10 LONGAS MODELO CLÁSSICO. TAMANHO/ NUMERAÇÃO: 44	BANCO DE PREÇOS – CONTRATAÇÕES PÚBLICAS SIMILARES	PAR	10	135,81	R\$ 1.358,10
118	LUVA DE GOLEIRO COR: PRETA OU CINZA ESCURO TIPO: EM TECIDO COM TRAMA ABERTA, PUNHO COM MUNHEQUEIRA E CINTA COM AJUSTE EM VELCRO TAMANHO: PEQUENA: (4 A 6 ANOS)	BANCO DE PREÇOS – CONTRATAÇÕES PÚBLICAS SIMILARES	PAR	10	109,43	R\$ 1.094,30
119	LUVA DE GOLEIRO COR: PRETA OU CINZA ESCURO TIPO: EM TECIDO COM TRAMA ABERTA, PUNHO COM MUNHEQUEIRA E CINTA COM AJUSTE EM VELCRO TAMANHO: MEDIO: (10 A 12 ANOS)	BANCO DE PREÇOS – CONTRATAÇÕES PÚBLICAS SIMILARES	PAR	50	109,43	R\$ 5.471,50
120	LUVA DE GOLEIRO COR: PRETA OU CINZA ESCURO TIPO: EM TECIDO COM TRAMA ABERTA, PUNHO COM MUNHEQUEIRA E CINTA COM AJUSTE EM VELCRO TAMANHO: GRANDE: (16 A 18 ANOS)	BANCO DE PREÇOS – CONTRATAÇÕES PÚBLICAS SIMILARES	PAR	30	109,43	R\$ 3.282,90
121	MEIÃO LONGO TIPO: PARA FUTEBOL SOCIETY 24% ALGODÃO 70% POLIAMIDA 65 ELASTODIENO. COR: AZUL ROYAL E VERDE TAMANHO: PEQUENO - MIRIM 0: 4 A 6 ANOS	BANCO DE PREÇOS – CONTRATAÇÕES PÚBLICAS SIMILARES	PAR	300	30,28	R\$ 9.084,00

122	MEIÃO LONGO TIPO: PARA FUTEBOL SOCIETY 24% ALGODÃO 70% POLIAMIDA 65 ELASTODIENO. COR: AZUL ROYAL E VERDE TAMANHO: PEQUENO - MIRIM I: 7 A 9 ANOS	BANCO DE PREÇOS – CONTRATAÇÕES PÚBLICAS SIMILARES	PAR	600	30,28	R\$ 18.168,00
123	MEIÃO LONGO TIPO: PARA FUTEBOL SOCIETY 24% ALGODÃO 70% POLIAMIDA 65 ELASTODIENO. COR: AZUL ROYAL E VERDE TAMANHO: PEQUENO - MIRIM II: 10 A 12 ANOS	BANCO DE PREÇOS – CONTRATAÇÕES PÚBLICAS SIMILARES	PAR	600	30,28	R\$ 18.168,00
124	MEIÃO LONGO TIPO: PARA FUTEBOL SOCIETY 24% ALGODÃO 70% POLIAMIDA 65 ELASTODIENO. COR: AZUL ROYAL E VERDE TAMANHO:MÉDIO - INFANTIL I: 13 A 15 ANOS	BANCO DE PREÇOS – CONTRATAÇÕES PÚBLICAS SIMILARES	PAR	300	30,28	R\$ 9.084,00
125	MEIÃO LONGO TIPO: PARA FUTEBOL SOCIETY 24% ALGODÃO 70% POLIAMIDA 65 ELASTODIENO. COR: AZUL ROYAL E VERDE TAMANHO: GRANDE/JUVENIL - INFANTIL I: 16 A 17 ANOS	BANCO DE PREÇOS – CONTRATAÇÕES PÚBLICAS SIMILARES	PAR	200	30,28	R\$ 6.056,00
126	PONTEIRA DE GINÁSTICA RÍTMICA COR: CREME TIPO: SAPATILHA COM PONTEIRA CONFECCIONADA EM SUPLEX DE ALTA RESISTÊNCIA. TAMANHO: P	BANCO DE PREÇOS – CONTRATAÇÕES PÚBLICAS SIMILARES	PAR	200	67,52	R\$ 13.504,00
127	PONTEIRA DE GINÁSTICA RÍTMICA COR: CREME TIPO: SAPATILHA COM PONTEIRA CONFECCIONADA EM SUPLEX DE ALTA RESISTÊNCIA. TAMANHO: M	BANCO DE PREÇOS – CONTRATAÇÕES PÚBLICAS SIMILARES	PAR	200	67,52	R\$ 13.504,00
128	PONTEIRA DE GINÁSTICA RÍTMICA COR: CREME TIPO: SAPATILHA COM PONTEIRA CONFECCIONADA EM SUPLEX DE ALTA RESISTÊNCIA. TAMANHO: G	BANCO DE PREÇOS – CONTRATAÇÕES PÚBLICAS SIMILARES	PAR	100	67,52	R\$ 6.752,00
129	REDE DE CABELO COR: ROSA COMPOSIÇÃO: ELÁSTICO E NYLON. TAMANHO ÚNICO	BANCO DE PREÇOS – CONTRATAÇÕES PÚBLICAS SIMILARES	UND	3000	14,08	R\$ 42.240,00

130	SAPATILHA TIPO: BALLET PARA INICIANTE COR: ROSA MATERIAL: TECIDO NAPA OU COURO SINTÉTICO, SOLADO DE COURO OU CAMURÇA INTEIRO OU BIPARTIDO. TAMANHO: 28	BANCO DE PREÇOS – CONTRATAÇÕES PÚBLICAS SIMILARES	PAR	400	70,11	R\$ 28.044,00
131	SAPATILHA TIPO: BALLET PARA INICIANTE COR: ROSA MATERIAL: TECIDO NAPA OU COURO SINTÉTICO, SOLADO DE COURO OU CAMURÇA INTEIRO OU BIPARTIDO. TAMANHO: 29	BANCO DE PREÇOS – CONTRATAÇÕES PÚBLICAS SIMILARES	PAR	400	70,04	R\$ 28.016,00
132	SAPATILHA TIPO: BALLET PARA INICIANTE COR: ROSA MATERIAL: TECIDO NAPA OU COURO SINTÉTICO, SOLADO DE COURO OU CAMURÇA INTEIRO OU BIPARTIDO. TAMANHO: 30	BANCO DE PREÇOS – CONTRATAÇÕES PÚBLICAS SIMILARES	PAR	400	70,04	R\$ 28.016,00
133	SAPATILHA TIPO: BALLET PARA INICIANTE COR: ROSA MATERIAL: TECIDO NAPA OU COURO SINTÉTICO, SOLADO DE COURO OU CAMURÇA INTEIRO OU BIPARTIDO. TAMANHO: 31	BANCO DE PREÇOS – CONTRATAÇÕES PÚBLICAS SIMILARES	PAR	400	70,04	R\$ 28.016,00
134	SAPATILHA TIPO: BALLET PARA INICIANTE COR: ROSA MATERIAL: TECIDO NAPA OU COURO SINTÉTICO, SOLADO DE COURO OU CAMURÇA INTEIRO OU BIPARTIDO. TAMANHO: 32	BANCO DE PREÇOS – CONTRATAÇÕES PÚBLICAS SIMILARES	PAR	400	70,04	R\$ 28.016,00
135	SAPATILHA TIPO: BALLET PARA INICIANTE COR: ROSA MATERIAL: TECIDO NAPA OU COURO SINTÉTICO, SOLADO DE COURO OU CAMURÇA INTEIRO OU BIPARTIDO. TAMANHO: 33	BANCO DE PREÇOS – CONTRATAÇÕES PÚBLICAS SIMILARES	PAR	200	70,04	R\$ 14.008,00
136	SAPATILHA TIPO: BALLET PARA INICIANTE COR: ROSA MATERIAL: TECIDO NAPA OU COURO SINTÉTICO, SOLADO DE COURO OU CAMURÇA INTEIRO OU BIPARTIDO. TAMANHO: 34	BANCO DE PREÇOS – CONTRATAÇÕES PÚBLICAS SIMILARES	PAR	200	70,04	R\$ 14.008,00
137	SAPATILHA TIPO: BALLET PARA INICIANTE COR: ROSA MATERIAL: TECIDO NAPA OU COURO SINTÉTICO, SOLADO DE COURO OU CAMURÇA INTEIRO OU BIPARTIDO. TAMANHO: 35	BANCO DE PREÇOS – CONTRATAÇÕES PÚBLICAS SIMILARES	PAR	200	70,04	R\$ 14.008,00

138	SAPATILHA TIPO: BALLET PARA INICIANTE COR: ROSA MATERIAL: TECIDO NAPA OU COURO SINTÉTICO, SOLADO DE COURO OU CAMURÇA INTEIRO OU BIPARTIDO. TAMANHO: 36	BANCO DE PREÇOS – CONTRATAÇÕES PÚBLICAS SIMILARES	PAR	200	70,04	R\$ 14.008,00
139	SAPATILHA TIPO: BALLET PARA INICIANTE COR: ROSA MATERIAL: TECIDO NAPA OU COURO SINTÉTICO, SOLADO DE COURO OU CAMURÇA INTEIRO OU BIPARTIDO. TAMANHO: 37	BANCO DE PREÇOS – CONTRATAÇÕES PÚBLICAS SIMILARES	PAR	200	70,04	R\$ 14.008,00
140	SAPATILHA TIPO: BALLET PARA INICIANTE COR: ROSA MATERIAL: TECIDO NAPA OU COURO SINTÉTICO, SOLADO DE COURO OU CAMURÇA INTEIRO OU BIPARTIDO. TAMANHO: 38	BANCO DE PREÇOS – CONTRATAÇÕES PÚBLICAS SIMILARES	PAR	100	70,04	R\$ 7.004,00
141	SAPATILHA TIPO: BALLET PARA INICIANTE COR: ROSA MATERIAL: TECIDO NAPA OU COURO SINTÉTICO, SOLADO DE COURO OU CAMURÇA INTEIRO OU BIPARTIDO. TAMANHO: 39	BANCO DE PREÇOS – CONTRATAÇÕES PÚBLICAS SIMILARES	PAR	50	70,04	R\$ 3.502,00
142	SAPATILHA TIPO: BALLET (MEIA PONTA F22B) COR: ROSA MATERIAL: EM LONA OU COURO SINTÉTICO, SOLADO INTEIRO OU BIPARTIDO, SOBREPALMILHA 100% POLIÉSTER. TAMANHO: 31	BANCO DE PREÇOS – CONTRATAÇÕES PÚBLICAS SIMILARES	PAR	10	70,04	R\$ 700,40
143	SAPATILHA TIPO: BALLET (MEIA PONTA F22B) COR: ROSA MATERIAL: EM LONA OU COURO SINTÉTICO, SOLADO INTEIRO OU BIPARTIDO, SOBREPALMILHA 100% POLIÉSTER. TAMANHO: 32	BANCO DE PREÇOS – CONTRATAÇÕES PÚBLICAS SIMILARES	PAR	10	70,04	R\$ 700,40
144	SAPATILHA TIPO: BALLET (MEIA PONTA F22B) COR: ROSA MATERIAL: EM LONA OU COURO SINTÉTICO, SOLADO INTEIRO OU BIPARTIDO, SOBREPALMILHA 100% POLIÉSTER. TAMANHO: 33	BANCO DE PREÇOS – CONTRATAÇÕES PÚBLICAS SIMILARES	PAR	10	70,04	R\$ 700,40
145	SAPATILHA TIPO: BALLET (MEIA PONTA F22B) COR: ROSA MATERIAL: EM LONA OU COURO SINTÉTICO, SOLADO INTEIRO OU BIPARTIDO, SOBREPALMILHA 100% POLIÉSTER.	BANCO DE PREÇOS – CONTRATAÇÕES PÚBLICAS SIMILARES	PAR	10	70,04	R\$ 700,40

	TAMANHO: 34					
146	SAPATILHA TIPO: BALLET (MEIA PONTA F22B) COR: ROSA MATERIAL: EM LONA OU COURO SINTÉTICO, SOLADO INTEIRO OU BIPARTIDO, SOBREPALMILHA 100% POLIÉSTER. TAMANHO: 35	BANCO DE PREÇOS – CONTRATAÇÕES PÚBLICAS SIMILARES	PAR	10	70,04	R\$ 700,40
147	SAPATILHA TIPO: BALLET (MEIA PONTA F22B) COR: ROSA MATERIAL: EM LONA OU COURO SINTÉTICO, SOLADO INTEIRO OU BIPARTIDO, SOBREPALMILHA 100% POLIÉSTER. TAMANHO: 36	BANCO DE PREÇOS – CONTRATAÇÕES PÚBLICAS SIMILARES	PAR	10	70,04	R\$ 700,40
148	SAPATILHA TIPO: BALLET (MEIA PONTA F22B) COR: ROSA MATERIAL: EM LONA OU COURO SINTÉTICO, SOLADO INTEIRO OU BIPARTIDO, SOBREPALMILHA 100% POLIÉSTER. TAMANHO: 37	BANCO DE PREÇOS – CONTRATAÇÕES PÚBLICAS SIMILARES	PAR	10	70,04	R\$ 700,40
149	SAPATILHA TIPO: BALLET (MEIA PONTA F22B) COR: ROSA MATERIAL: EM LONA OU COURO SINTÉTICO, SOLADO INTEIRO OU BIPARTIDO, SOBREPALMILHA 100% POLIÉSTER. TAMANHO: 38	BANCO DE PREÇOS – CONTRATAÇÕES PÚBLICAS SIMILARES	PAR	10	70,04	R\$ 700,40
150	SAPATILHA TIPO: BALLET (MEIA PONTA F22B) COR: ROSA MATERIAL: EM LONA OU COURO SINTÉTICO, SOLADO INTEIRO OU BIPARTIDO, SOBREPALMILHA 100% POLIÉSTER. TAMANHO: 39	BANCO DE PREÇOS – CONTRATAÇÕES PÚBLICAS SIMILARES	PAR	10	70,04	R\$ 700,40
151	SAPATILHA TIPO: JAZZ COR: PRETA MATERIAL EM COURO SINTÉTICO OU LONA, SOLADO (SPLIT SOLE). FORMATO BICO ARREDONDADO, COM REFORÇO NA PONTA E ANATÔMICO. MODELO COM FECHAMENTO EM ELÁSTICO NO PEITO DO PÉ. TAMANHO: 36	BANCO DE PREÇOS – CONTRATAÇÕES PÚBLICAS SIMILARES	PAR	35	70,04	R\$ 2.451,40
152	SAPATILHA TIPO: JAZZ COR: PRETA MATERIAL EM COURO SINTÉTICO OU LONA, SOLADO (SPLIT SOLE). FORMATO BICO ARREDONDADO, COM REFORÇO NA PONTA E ANATÔMICO. MODELO COM	BANCO DE PREÇOS – CONTRATAÇÕES PÚBLICAS SIMILARES	PAR	35	70,04	R\$ 2.451,40

	FECHAMENTO EM ELÁSTICO NO PEITO DO PÉ. TAMANHO: 38					
153	SAPATILHA TIPO: JAZZ COR: PRETA MATERIAL EM COURO SINTÉTICO OU LONA, SOLADO (SPLIT SOLE). FORMATO BICO ARREDONDADO, COM REFORÇO NA PONTA E ANATÔMICO. MODELO COM FECHAMENTO EM ELÁSTICO NO PEITO DO PÉ. TAMANHO:40	BANCO DE PREÇOS – CONTRATAÇÕES PÚBLICAS SIMILARES	PAR	15	70,04	R\$ 1.050,60
154	SAPATILHA TIPO: JAZZ COR: PRETA MATERIAL EM COURO SINTÉTICO OU LONA, SOLADO (SPLIT SOLE). FORMATO BICO ARREDONDADO, COM REFORÇO NA PONTA E ANATÔMICO. MODELO COM FECHAMENTO EM ELÁSTICO NO PEITO DO PÉ. TAMANHO: 42	BANCO DE PREÇOS – CONTRATAÇÕES PÚBLICAS SIMILARES	PAR	15	70,04	R\$ 1.050,60
VALOR TOTAL DO LOTE I (R\$)						R\$ 1.660.249,10

LOTE II						
ITEM	ESPECIFICAÇÃO	MÉTODO	UND	QTD	Valor Unt. (R\$)	Valor Total (R\$)
155	CAMA ELÁSTICA: CAMA ELÁSTICA MINI JUMP PROFISSIONAL, 150KG, CORES VARIADAS COM 6 PÉS, 30 MOLAS, LONAS DE 2000 FIOS, MOLAS EM AÇO ZINCADA E GANCHOS ZINCADOS, ESTRUTURA EM AÇO CARBONO.	BANCO DE PREÇOS – CONTRATAÇÕES PÚBLICAS SIMILARES	UND	400	364,33	R\$ 145.732,00
156	MESA DE TÊNIS FABRICADA EM MDF 25 MM; DOBRÁVEL COM RODÍZIO; MEDIDAS APROXIMADAS: PRODUTO 2,74MX 1,52M X 0,76M, PESO APROXIMADO 125KG, ACABAMENTO EM PRIMER AZUL COM SECAGEM UV E LINHAS DEMARCATÓRIAS BRANCA, ESTRUTURA DOS PÉS ARTICULADOS EM FERRO COM RODÍZIO NOS PÉS CENTRAIS PARA TRANSPORTE, PÉS COM PROTEÇÃO, PINTURA ELETROSTÁTICA AZUL.	BANCO DE PREÇOS – CONTRATAÇÕES PÚBLICAS SIMILARES	UND	15	2.483,00	R\$ 37.245,00
157	MINI TRAVE DE FUTEBOL: PAR DE TRAVE REDE MINQUADRA FUTEBOL, MATERIAL DA REDE: FIO 2MM DE NYLON (POLIETILENO), COM MALHA 5CM X 5CM, ESPESSURA APROXIMADA: MEDINDO 0,50M ALTURA X 0,80M COMPRIMENTO, PAR DE TRAVES (FUTEBOL) DESMONTÁVEL, DE METAL/FERRO, 02 JOGOS CONTENDO, CANTONEIRAS PLÁSTICAS PARA MONTAGEM, MANUAL DE INSTRUÇÃO PARA MONTAGEM (ILUSTRADO).	BANCO DE PREÇOS – CONTRATAÇÕES PÚBLICAS SIMILARES	PAR	70	170,91	R\$ 11.963,70
158	POSTE PARA VÔLEI (PAR): FABRICAÇÃO TUBO GALVANIZADO DIÂMETRO 3' (TRÊS POLEGADAS), COM CATRACA COM MANIVELA E CARRETILHA, BEM COMO ALÇAS DE SUPORTE PARA FIXAÇÃO ADEQUADA DA REDE, MEDIDAS APROXIMADAS: ALTURA 3,00 M (0,50M PARA ENCAIXE NO SOLO) TUBULAR - 80MM REGULAGEM DE ALTURA PARA 3 CATEGORIAS:	BANCO DE PREÇOS – CONTRATAÇÕES PÚBLICAS SIMILARES	PAR	20	1.189,00	R\$ 23.780,00

	MASCULINO, FEMININO E JUVENIL. EM AÇO GALVANIZADO E COM PINTURA ESMALTE ACRÍLICO COM ZARCÃO.					
159	TRAVE DE FUTEBOL DE CAMPO: PAR DE TRAVES DE FUTEBOL DE CAMPO, MEDINDO APROXIMADAMENTE: 7,31 X 2,44 X 2,00 (LXAXP) COM BASE, FABRICADO EM TUBO METÁLICO.	BANCO DE PREÇOS – CONTRATAÇÕES PÚBLICAS SIMILARES	PAR	60	4.788,27	R\$ 287.296,20
160	TRAVE DE FUTEBOL SOCIETY: PAR DE TRAVES DE FUTEBOL SOCIETY, MEDINDO APROXIMADAMENTE 5,00 X 2,20M (LXA), MONOBLOCO FEITA EM FERRO, COM BASE.	BANCO DE PREÇOS – CONTRATAÇÕES PÚBLICAS SIMILARES	PAR	40	4.256,43	R\$ 170.257,20
161	TRAVE PARA ESPORTE DE QUADRA (FUTSAL): PAR DE TRAVES, FEITA EM FERRO MEDINDO 3MX2MX1M (LXAXP), ZEBRADA NAS CORES BRANCA E PRETO, FABRICADA COM TUBO QUADRADO DE 80MM X 80MM.	BANCO DE PREÇOS – CONTRATAÇÕES PÚBLICAS SIMILARES	PAR	40	4.379,69	R\$ 175.187,60
162	MINI TRAMPOLIM: MINI TRAMPOLIM COM AS SEGUINTE ESPECIFICAÇÕES: – ALTURA DO SOLO ATÉ A LONA NO MÍNIMO 20 CENTÍMETROS E MÁXIMO 30 CENTÍMETROS, DIÂMETRO DE NO MÍNIMO 98 CENTÍMETROS E MÁXIMO 110 CENTÍMETROS, ESTRUTURA FABRICADA EM AÇO CARBONO REFORÇADO, COM PINTURA ELETROSTÁTICA NA COR PRETA, ARO DE REFORÇO INFERIOR, 32 MOLAS FABRICADAS EM AÇO, 6 PÉS DE AÇO CARBONO COM SAPATAS DE BORRACHA PARA MAIOR ADERÊNCIA COM O SOLO, LONA NA COR PRETA FABRICADA COM TECIDO SANNET 2000 FIOS COM COSTURA DUPLA, CAPA DE PROTEÇÃO PARA AS MOLAS. SUPORTAR NO MÍNIMO 190 KG.	BANCO DE PREÇOS – CONTRATAÇÕES PÚBLICAS SIMILARES	UND	200	285,82	R\$ 57.164,00
VALOR TOTAL DO LOTE II R\$						R\$ 908.625,70

LOTE III						
ITEM	ESPECIFICAÇÃO	MÉTODO	UND	QTD	Valor Unt. (R\$)	Valor Total (R\$)
163	AGÔGÔ: FEITO DE OURIÇO DA CASTANHA DO PARÁ, 2 OURIÇOS DE CASTANHA DO PARÁ, COR NATURAL, 1 BAQUETA DE MADEIRA, TAMANHO APROXIMADO: 37 X 13 X 13 CM (CxAxL), PESO APROXIMADO: 300G.	BANCO DE PREÇOS – CONTRATAÇÕES PÚBLICAS SIMILARES	UND	20	167,21	R\$ 3.344,20
164	ATABAQUE: PARA PERCUSSÃO. AFINAÇÃO EM TARRAXA COM PARAFUSOS. TAMANHO APROX DE 45 CM. ATABAQUE DE AFINAÇÃO COM PARAFUSO CASCO EM MADEIRA DE LEI OU SIMILAR.	BANCO DE PREÇOS – CONTRATAÇÕES PÚBLICAS SIMILARES	UND	20	759,41	R\$ 15.188,20
165	BERIMBAU: FABRICADO EM MADEIRA DE BIRIBA TRATADA. ACABAMENTO NA CABAÇA, AMARRADA COM RAMI, VERGA DE ALTA QUALIDADE. MEDINDO APROX 160 CM DE ALTURA; ACOMPANHA CAXIXI E BAQUETA.	BANCO DE PREÇOS – CONTRATAÇÕES PÚBLICAS SIMILARES	UND	15	236,22	R\$ 3.543,30
166	PEÇAS E ACESSÓRIOS INSTRUMENTO MUSICAL TIPO: BREU APLICAÇÃO: VIOLINO VIOLA E CELLO CARACTERÍSTICAS ADICIONAIS: TIPO PEDRA DE COLOFÔNIA.	BANCO DE PREÇOS – CONTRATAÇÕES PÚBLICAS SIMILARES	UND	10	316,40	R\$ 3.164,00
167	CAIXA AMPLIFICADORA (ATIVA): CONECTIVIDADE VIA BLUETOOTH, PENDRIVE, POTÊNCIA MÍNIMA DE 1500WATTS, SOBWOOFER DE 15' TIPO DE ALTO- FALANTE WOOFER, 120V, ALIMENTAÇÃO POR FIO, CONEXÕES XLR DE ENTRADA E SAÍDA.	BANCO DE PREÇOS – CONTRATAÇÕES PÚBLICAS SIMILARES	UND	15	2.429,44	R\$ 36.441,60
168	ACESSÓRIO DE INSTRUMENTO MUSICAL TIPO: KIT CORDAS PARA VIOLÃO MATERIAL: ENCORDAMENTO DE NYLON 0.28 / 0.41, APLICÁVEL PARA VIOLÃO, COM BOLINHAS INFORMANDO AS CORES DE CADA CORDA. QUANTIDADE: EMBALAGEM CONTENDO 6 CORDAS (MI, SI, SOL, RÉ, LÁ, MI).	BANCO DE PREÇOS – CONTRATAÇÕES PÚBLICAS SIMILARES	KIT	500	30,93	R\$ 15.465,00

169	ACESSÓRIO DE INSTRUMENTO MUSICAL TIPO: KIT CORDAS PARA VIOLINO MATERIAL: ENCORDAMENTO FABRICADO EM AÇO 0.25 / 0.86, APLICÁVEL PARA VIOLINO 4/4. QIANTIDADE: EMBALAGEM COM 4 CORDAS (Mi, La, Re, Sol).	BANCO DE PREÇOS – CONTRATAÇÕES PÚBLICAS SIMILARES	KIT	80	33,30	R\$ 2.664,00
170	ACESSÓRIO DE INSTRUMENTO MUSICAL TIPO: KIT CORDAS PARA VIOLA MATERIAL: ENCORDAMENTO FABRICADO EM AÇO 010. 012. 008. 010. 012 / 010. 012. 019. 022. 030, APLICÁVEL PARA VIOLA 4/4. QUANTIDADE: EMBALAGEM COM 10 CORDAS.	BANCO DE PREÇOS – CONTRATAÇÕES PÚBLICAS SIMILARES	KIT	30	38,72	R\$ 1.161,60
171	ACESSÓRIO DE INSTRUMENTO MUSICAL TIPO: KIT CORDAS PARA VIOLONCELO MATERIAL: ENCORDAMENTO FABRICADO EM MATERIAL SINTÉTICO E METAL APLICÁVEL PARA VIOLONCELO. QUANTIDADE: EMBALAGEM COM 04 CORDAS (DO, RE, LA SOL).	BANCO DE PREÇOS – CONTRATAÇÕES PÚBLICAS SIMILARES	KIT	15	84,56	R\$ 1.268,40
172	ACESSÓRIO DE INSTRUMENTO MUSICAL TIPO: ESTANTE DE PARTITURA: MATERIAL: EM AÇO, COM AJUSTE DE ALTURA, INCLUNÇÃO, PEDESTAL RETRÁTIL, MEDINDO APROX. 140CM DE ALTURA, COM SUPORTE DE PARTIRURA MEDINDO APROX. 49 x 35 CM.	BANCO DE PREÇOS – CONTRATAÇÕES PÚBLICAS SIMILARES	UND	60	83,16	R\$ 4.989,60
173	ACESSÓRIO DE INSTRUMENTO MUSICAL TIPO: ESPALEIRA MATERIAL: FABRICADO EM MATERIAL ABS C/ ESPUMA, AJUSTÁVEL, PARA VIOLINO ¾	BANCO DE PREÇOS – CONTRATAÇÕES PÚBLICAS SIMILARES	UND	30	86,53	R\$ 2.595,90
174	ACESSÓRIO DE INSTRUMENTO MUSICAL TIPO: ESPALEIRA MATERIAL: ABS C/ ESPUMA, AJUSTÁVEL, PARA VIOLINO 4/4	BANCO DE PREÇOS – CONTRATAÇÕES PÚBLICAS SIMILARES	UND	30	86,53	R\$ 2.595,90
175	ACESSÓRIO DE INSTRUMENTO MUSICAL TIPO: ESPALEIRA MATERIAL: ABS C/ ESPUMA, AJUSTÁVEL, PARA VIOLA DE ARCO TAMANHO DE 39 A 40	BANCO DE PREÇOS – CONTRATAÇÕES PÚBLICAS SIMILARES	UND	30	94,86	R\$ 2.845,80
176	ESTOJO CASE RETANGULAR PARA VIOLINO 3/4 MATERIAL INTERNO AVELUDADO, REVESTIMENTO EXTERNO EM NYLON RESISTENTE, COM BOLSOS EXTERNOS, FECHAMENTO COM CHAVE, COM HIGRÔMETRO PARA CONTROLAR E MEDIR A	BANCO DE PREÇOS – CONTRATAÇÕES PÚBLICAS SIMILARES	UND	10	290,00	R\$ 2.900,00

	TEMPERATURA INTERIOR. MEDINDO APROX. 80 x 25 x 13 CM (AxLxE)					
177	ESTOJO CASE RETANGULAR PARA VIOLINO 4/4 MATERIAL INTERNO AVELUDADO, REVESTIMENTO EXTERNO EM NYLON RESISTENTE, COM BOLSOS EXTERNOS, FECHAMENTO COM CHAVE, COM HIGRÔMETRO PARA CONTROLAR E MEDIR A TEMPERATURA INTERIOR. MEDINDO APROX. 78 x 22 x 13 CM.	MÍDIA / SITES ESPECIALIZADOS	UND	20	447,11	R\$ 8.942,20
178	ESTOJO CASE RETANGULAR PARA VIOLA DE ARCO TAMANHO: ATÉ 42 CARACTERÍSTICAS: ACABAMENTO INTERNO VELUDO. ESPAÇO PARA 2 ARCOS E FECHADURA EM METAL CENTRALIZADA COM CHAVE. ESPAÇO PARA ESPALEIRA. FUNDO EXTRA ALMOFADADO PARA MANTER O INSTRUMENTO SUSPENSO. COMPARTIMENTO INTERNO PARA ACESSÓRIOS. REVESTIMENTO EXTERNO EM OXFORD PRETO. COM HIGRÔMETRO.	MÍDIA / SITES ESPECIALIZADOS	UND	08	708,48	R\$ 5.667,84
179	FLAUTA DOCE TIPO: SOPRANO SISTEMA: GERMÂNICO MATERIAL: FEITA EM RESINA ACABAMENTO SUPERFICIAL.	BANCO DE PREÇOS – CONTRATAÇÕES PÚBLICAS SIMILARES	UND	30	39,34	R\$ 1.180,20
180	FLAUTA DOCE TIPO: CONTRALTO SISTEMA: GERMÂNICO MATERIAL: FEITA EM RESINA ACABAMENTO SUPERFICIAL.	BANCO DE PREÇOS – CONTRATAÇÕES PÚBLICAS SIMILARES	UND	20	41,87	R\$ 837,40
181	FLAUTA DOCE TIPO: TENOR SISTEMA: GERMÂNICO MATERIAL: FEITA EM RESINA ACABAMENTO SUPERFICIAL.	BANCO DE PREÇOS – CONTRATAÇÕES PÚBLICAS SIMILARES	UND	20	39,34	R\$ 786,80
182	FLAUTA DOCE TIPO: SOPRANO SISTEMA: BARROCO MATERIAL FEITA EM RESINA ACABAMENTO SUPERFICIAL	BANCO DE PREÇOS – CONTRATAÇÕES PÚBLICAS SIMILARES	UND	30	41,87	R\$ 1.256,10
183	MESA DE SOM: 18 CANAIS (XR 18 WIFI) MESA DE SOM DIGITAL MODELO RACK COM 18 CANALIS. MODELO DE REFERÊNCIA: IGUAL OU SUPERIOR XR18 X18 M18.	BANCO DE PREÇOS – CONTRATAÇÕES PÚBLICAS SIMILARES	UND	10	4.793,53	R\$ 47.935,30
184	MESA DE SOM: 12 CANAIS, XRL BALANCEADO	BANCO DE PREÇOS – CONTRATAÇÕES PÚBLICAS SIMILARES	UND	10	2.124,78	R\$ 21.247,80

	TIPO: DIGITAL; COM 12 CANAIS; COM 2 AUXILIARES; ENTRADA USB COM DISPLAY; EQUALIZACAO: 3 VIAS (GRAVE, MEDIO E AGUDO); COM 2 EQUALIZADORES GRAFICOS DE 7 BANDAS; SAIDA ESTEREO PARA FONE DE OUVIDO; PHANTOM POWER: 48V; PROCESSADOR COM EFEITOS 99 DSP; SUBGRUP G1/G2; LEDS INDICADORES DE PICO POR CANAL; INSERT POR CANAL; SOLO/MUTE POR CANAL; ALIMENTACAO: 110/220V.					
185	Kit MICRO AFINADOR TIPO: PARA VIOLINO MODELO: AFINADOR PARA VIOLINO 3/4 E 4/4, COM 4 PEÇAS. MATERIAL: EM METAL; ACABAMENTO CROMADO.	BANCO DE PREÇOS – CONTRATAÇÕES PÚBLICAS SIMILARES	KIT	20	26,65	R\$ 533,00
186	Kit MICRO AFINADOR TIPO: PARA VIOLA DE ARCO MODELO: AFINADOR PARA VILA DE ARCO, COM 4 PEÇAS. MATERIAL: EM METAL; ACABAMENTO CROMADO.	BANCO DE PREÇOS – CONTRATAÇÕES PÚBLICAS SIMILARES	KIT	15	26,65	R\$ 399,75
187	MICROFONE TIPO: DE MÃO MATERIAL: METÁLICO COR: PRETA CARACTERÍSTICAS: DISPOSITIVOS COMPATÍVEIS: XLR. CONECTOR/ES DE SAÍDA: XLR.; FREQUÊNCIA MÁXIMA: 15HZ.; FREQUÊNCIA MÍNIMA: 50HZ.;CABO 7MT.	BANCO DE PREÇOS – CONTRATAÇÕES PÚBLICAS SIMILARES	UND	30	201,82	R\$ 6.054,60
188	MICROFONE PARA INSTRUMENTO DE CORDA APLICAÇÃO: VIOLA, VIOLONCELO E VIOLA, E CONTRABAIXO. CARACTERÍSTICAS: CABO XLR SISITEMA DE LAPELA CABO DE 7MT	BANCO DE PREÇOS – CONTRATAÇÕES PÚBLICAS SIMILARES	UND	60	277,17	R\$ 16.630,20
189	SUPORTE MICROFONE MATERIAL: ALUMÍNIO TIPO: ARTICULADO APLICAÇÃO: AUDIO CARACTERÍSTICAS: SUPORTA ATÉ 2 KG SUGESTÃO COR: PRETO/PRATA	BANCO DE PREÇOS – CONTRATAÇÕES PÚBLICAS SIMILARES	UND	30	170,94	R\$ 5.128,20
190	ACESSÓRIO DE INSTRUMENTO MUSICAL TIPO: PALHETAS PARA VIOLÃO KIT COM 12 UNIDADES. TAMANHO: G DIMENSÕES: 10,16 X 6,35 X 0,64 CM 9,98.	BANCO DE PREÇOS – CONTRATAÇÕES PÚBLICAS SIMILARES	UND	100	19,41	R\$ 1.941,00
191	INSTRUMENTO MUSICAL TIPO: KIT PANDEIRO COM	BANCO DE PREÇOS – CONTRATAÇÕES PÚBLICAS SIMILARES	UND	20	276,83	R\$ 5.536,60

	AFINADOR E PLATINELAS MATERIAL: COM PELE INJETADA DE NYLON. QUANTIDADE: 1 PANDEIRO COM 7 AFINADORES E 6 PARES DE PLATINELAS					
192	INSTRUMENTO MUSICAL TIPO: RECO-RECO COM BAQUETA MATERIAL: BAMBU TAMANHO: 30CM, RANHURAS GRADES	BANCO DE PREÇOS – CONTRATAÇÕES PÚBLICAS SIMILARES	UND	20	124,33	R\$ 2.486,60
193	SUPORTE PARA INSTRUMENTOS MUSICAIS TIPO: VIOLÃO MATERIAL: HASTES EMBORRACHADAS, CARACTERÍSTICAS: SUPORTE FIXADO POR BUCHA E PARAFUSO	BANCO DE PREÇOS – CONTRATAÇÕES PÚBLICAS SIMILARES	UND	100	24,94	R\$ 2.494,00
194	ACESSÓRIO DE INSTRUMENTO MUSICAL TIPO: TARRAXAS PARA VIOLÃO QUANTIDADE: JOGO COM 6 UN. MATERIAL: AÇO, PINO FINO CROMADO 3+3, E PARAFUSOS DE FIXAÇÃO.	BANCO DE PREÇOS – CONTRATAÇÕES PÚBLICAS SIMILARES	PCT	100	64,58	R\$ 6.458,00
195	ACESSÓRIO DE INSTRUMENTO MUSICAL TIPO: TARRAXAS PARA VIOLÃO QUANTIDADE: CONJUNTO COM OS DOIS LADOS. MATERIAL: AÇO, PINO GROSSO DOURADA,	BANCO DE PREÇOS – CONTRATAÇÕES PÚBLICAS SIMILARES	PCT	100	64,58	R\$ 6.458,00
196	INSTRUMENTO MUSICAL TIPO: TECLADO CARACTERÍSTICAS: 61 TECLAS + VISOR DE LED 350 TIMBRES BEM SELECIONADOS, 350 RITMOS POPULARES.	BANCO DE PREÇOS – CONTRATAÇÕES PÚBLICAS SIMILARES	UND	24	1.205,16	R\$ 28.923,84
197	INSTRUMENTO MUSICAL TIPO: VIOLA DE ARCO TAMANHO: 39 CARACTERÍSTICAS: COMPLETO COM FUNDO EM ACERO OU ABETO MACIÇO, ACABAMENTO EM VERNIZ BRILHANTE, ACESSÓRIOS EM ÉBANO, ARCO OCTAGONAL DE CRINA ANIMAL.	BANCO DE PREÇOS – CONTRATAÇÕES PÚBLICAS SIMILARES	UND	10	1.364,22	R\$ 13.642,20
198	INSTRUMENTO MUSICAL TIPO: VIOLA DE ARCO TAMANHO: 40 CARACTERÍSTICAS: COMPLETO COM FUNDO EM ACERO OU ABETO MACIÇO, ACABAMENTO EM VERNIZ BRILHANTE, ACESSÓRIOS EM ÉBANO, ARCO OCTAGONAL DE CRINA ANIMAL.	BANCO DE PREÇOS – CONTRATAÇÕES PÚBLICAS SIMILARES	UND	10	1.364,22	R\$ 13.642,20

199	INSTRUMENTO MUSICAL TIPO: VIOLÃO ACÚSTICO MATERIAL: CORPO EM SPRUCE, BRAÇO EM CEDRO, TENSOR, TARRACHA DE PINO GROSSO DOURADA, TRASTES EM CROMO NIQUEL, MARCAÇÃO NA LATERAL DA ESCALA, COR NATURAL E ENCORDOAMENTO DE NYLON DE QUALIDADE.	BANCO DE PREÇOS – CONTRATAÇÕES PÚBLICAS SIMILARES	UND	80	365,02	R\$ 29.201,60
200	INSTRUMENTO MUSICAL TIPO: VIOLÃO ELÉTRICO MATERIAL: FAIXA E FUNDO DE PAU-FERRO; BRAÇO: CEDRO COM REFORÇO E TENSOR; ESCALA: PAU-FERRO; MARCAÇÃO NA LATERAL DA ESCALA; TRASTES: 19 EM ALPACA; CAPTADOR: PRÉ ATIVO 4 BANDAS GEQ-4; TARRAXAS: PINO GROSSO DOURADA; COR NATURAL E ENCORDOAMENTO: NYLON.	BANCO DE PREÇOS – CONTRATAÇÕES PÚBLICAS SIMILARES	UND	30	855,19	R\$ 25.655,70
201	INSTRUMENTO MUSICAL TIPO: VIOLINO TAMANHO: 3/4 CARACTERÍSTICA: COMPLETO COM FUNDO EM ACERO OU ABETO MACIÇO, ACABAMENTO EM VERNIZ BRILHANTE, ACESSÓRIOS EM ÉBANO, ARCO OCTAGONAL DE CRINA ANIMAL.	BANCO DE PREÇOS – CONTRATAÇÕES PÚBLICAS SIMILARES	UND	20	577,67	R\$ 11.553,40
202	INSTRUMENTO MUSICAL TIPO: VIOLINO TAMANHO: 4/4 CARACTERÍSTICA: CORPO DE MADEIRA COMPENSADA, VERNIZ NA COR MADEIRA ALTO BRILHO, CAVALETE DE MADEIRA, CORDAS DE METAL, DIMENSÕES: VIOLINO CORPO: 35,5 CM, COMPRIMENTO: 59 CM, LARGURA: 21 CM, ALTURA: 4 CM (DO CORPO DO VIOLINO), PESO APROXIMADO DO VIOLINO: 450G.	BANCO DE PREÇOS – CONTRATAÇÕES PÚBLICAS SIMILARES	UND	30	549,54	R\$ 16.486,20
203	INSTRUMENTO MUSICAL TIPO: VIOLONCELLO TAMANHO: 3/4: COMPLETO COM FUNDO EM ACERO OU ABETO MACIÇO, ACABAMENTO EM VERNIZ BRILHANTE, ACESSÓRIOS EM ÉBANO, ARCO DE CRINA ANIMAL, CAPA ACOLCHOADA.	MÍDIA / SITES ESPECIALIZADOS	UND	10	2.417,43	R\$ 24.174,30
204	INSTRUMENTO MUSICAL TIPO: VIOLONCELLO TAMANHO: 4/4 COMPLETO COM FUNDO EM ACERO OU ABETO MACIÇO, ACABAMENTO EM VERNIZ BRILHANTE,	MÍDIA / SITES ESPECIALIZADOS	UND	10	3.428,68	R\$ 34.286,80

	ACESSÓRIOS EM ÉBANO, ARCO DE CRINA ANIMAL, CAPA ACOLCHOADA.					
VALOR TOTAL DO LOTE III R\$						R\$ 437.707,33

LOTE IV						
ITEM	ESPECIFICAÇÃO	MÉTODO	UND	QTD	Valor Unt. (R\$)	Valor Total (R\$)
205	MEDALHA: 1º LUGAR MATERIAL: EM ACRÍLICO, COM 7 CM DE DIÂMETRO E 3MM DE ESPESSURA. ACOMPANHA FITA DE CETIM. COR A DEFINIR. PERSONALIZADA TENDO A LOGOMARCA DO EVENTO	BANCO DE PREÇOS – CONTRATAÇÕES PÚBLICAS SIMILARES	UND	1.000	5,01	R\$ 5.010,00
206	MEDALHA: 2º LUGAR MATERIAL: EM ACRÍLICO, COM 7 CM DE DIÂMETRO E 3MM DE ESPESSURA. ACOMPANHA FITA DE CETIM. COR A DEFINIR. PERSONALIZADA TENDO A LOGOMARCA DO EVENTO	BANCO DE PREÇOS – CONTRATAÇÕES PÚBLICAS SIMILARES	UND	1.000	5,01	R\$ 5.010,00
207	MEDALHA: 3º LUGAR MATERIAL: EM ACRÍLICO, COM 7 CM DE DIÂMETRO E 3MM DE ESPESSURA. ACOMPANHA FITA DE CETIM. COR A DEFINIR. PERSONALIZADA TENDO A LOGOMARCA DO EVENTO	BANCO DE PREÇOS – CONTRATAÇÕES PÚBLICAS SIMILARES	UND	1.000	5,01	R\$ 5.010,00
208	MEDALHA: PARTICIPAÇÃO MATERIAL: EM ACRÍLICO, COM 7 CM DE DIÂMETRO E 3MM DE ESPESSURA. ACOMPANHA FITA DE CETIM. COR A DEFINIR. PERSONALIZADA TENDO A LOGOMARCA DO EVENTO	BANCO DE PREÇOS – CONTRATAÇÕES PÚBLICAS SIMILARES	UND	4.000	5,01	R\$ 20.040,00
209	TROFÉU: 1º LUGAR MATERIAL: EM ACRÍLICO PERSONALIZADO. COM 80CM DE ALTURA COM UMA BASE DE 50 CM. ACOMPANHADA COM A LOGO DO EVENTO E GRAVAÇÃO.	BANCO DE PREÇOS – CONTRATAÇÕES PÚBLICAS SIMILARES	UND	200	356,41	R\$ 71.282,00
210	TROFÉU: 2º LUGAR MATERIAL: EM ACRÍLICO PERSONALIZADO. COM 70CM DE ALTURA COM UMA BASE DE 40 CM. ACOMPANHADA COM A LOGO DO EVENTO E GRAVAÇÃO.	BANCO DE PREÇOS – CONTRATAÇÕES PÚBLICAS SIMILARES	UND	200	352,44	R\$ 70.488,00
211	TROFÉU: 3º LUGAR MATERIAL: EM ACRÍLICO PERSONALIZADO. COM 60CM DE ALTURA COM UMA BASE DE 35 CM. ACOMPANHADA COM A LOGO DO EVENTO E GRAVAÇÃO.	BANCO DE PREÇOS – CONTRATAÇÕES PÚBLICAS SIMILARES	UND	200	289,33	R\$ 57.866,00
VALOR TOTAL DO LOTE IV R\$						R\$ 234.706,00

LOTE V						
ITEM	ESPECIFICAÇÃO	MÉTODO	UND	QTD	Valor Unt. (R\$)	Valor Total (R\$)
212	ESPELHO DE PAREDE: PEÇA DE ESPELHO COM ESPESSURA DE 4MM, COM INSTALAÇÃO NA PAREDE.	BANCO DE PREÇOS – CONTRATAÇÕES PÚBLICAS SIMILARES	M²	300	283,49	R\$ 85.047,00
213	BARRA MÓVEL DE SUPORTE DE BALLET: CONJUNTO DE BARRA MÓVEL COM DIÂMETRO DE 4CM, CONFECCIONADA EM AÇO CARBONO SAE COM ACABAMENTO EM PINTURA ELETROSTÁTICA EM EPOXI PÓ, SENDO 02 BARRAS COM COMPRIMENTO DE 3M, E SUPORTE DE BARRAS DE 1M DE ALTURA. COM SUPORTE REGULAVÉL DE ALTURA PARA AS BARRAS.	MÍDIA / SITES ESPECIALIZADOS	CONJ	10	1.240,10	R\$ 12.401,00
VALOR TOTAL DO LOTE V R\$						R\$ 97.448,00

LOTE VI						
ITEM	ESPECIFICAÇÃO	MÉTODO	UND	QTD	Valor Unt. (R\$)	Valor Total (R\$)
214	FAIXA DE GRADUAÇÃO ESPORTIVA /KARATÊ/JUDÔ/JIUJITSU: MATERIAL: EM TECIDO 100% ALGODÃO. CORES: BRANCA, AMARELA, VERMELHA, LARANJA, VERDE, ROXA, MARROM, PRETA, CINZA, AZUL. TAMANHO: COM 4CM DE LARGURA	PESQUISA DIRETA COM FORNECEDOR	UND	1825	85,83	R\$ 156.639,75
215	CALÇA DE CAPOEIRA MATERIAL: EM ELANCA COM COSTURA BATIDA NAS LATERAIS (DENTRO E DE FORA DE CADA PERNA), COM COSTURA TIPO GAVIÃO REDONDO E REFORÇADO. COR: BRANCA TAMANHO: M2 - ALTURA DE 1,26 ATÉ 1,35 (7 E 8 ANOS).	PESQUISA DIRETA COM FORNECEDOR	UND	50	105,67	R\$ 5.283,50
216	CALÇA DE CAPOEIRA MATERIAL: EM ELANCA COM COSTURA BATIDA NAS LATERAIS (DENTRO E DE FORA DE CADA PERNA), COM COSTURA TIPO GAVIÃO REDONDO E REFORÇADO. COR: BRANCA TAMANHO: M3 - ALTURA DE 1,36 ATÉ 1,45 (9 E 10 ANOS).	PESQUISA DIRETA COM FORNECEDOR	UND	70	129,17	R\$ 9.041,90
217	CALÇA DE CAPOEIRA MATERIAL: EM ELANCA COM COSTURA BATIDA NAS LATERAIS (DENTRO E DE FORA DE CADA PERNA), COM COSTURA TIPO GAVIÃO REDONDO E REFORÇADO. COR: BRANCA TAMANHO: M4 - ALTURA DE 1,46 ATÉ 1,55 (11 E 12 ANOS).	PESQUISA DIRETA COM FORNECEDOR	UND	80	129,17	R\$ 10.333,60
218	CALÇA DE CAPOEIRA MATERIAL: EM ELANCA COM COSTURA BATIDA NAS LATERAIS (DENTRO E DE FORA DE CADA PERNA), COM COSTURA TIPO GAVIÃO REDONDO E REFORÇADO.	PESQUISA DIRETA COM FORNECEDOR	UND	40	128,33	R\$ 5.133,20

	COR: BRANCA TAMANHO: M5 - ALTURA DE 1,56 ATÉ 1,65 E (13 E 14 ANOS).					
219	CALÇA DE CAPOEIRA MATERIAL: EM ELANCA COM COSTURA BATIDA NAS LATERAIS (DENTRO E DE FORA DE CADA PERNA), COM COSTURA TIPO GAVIÃO REDONDO E REFORÇADO. COR: BRANCA TAMANHO: M6 - ALTURA DE 1,66 ATÉ 1,75 E (15 E 16 ANOS).	PESQUISA DIRETA COM FORNECEDOR	UND	15	138,33	R\$ 2.074,95
220	CALÇA DE CAPOEIRA MATERIAL: EM ELANCA COM COSTURA BATIDA NAS LATERAIS (DENTRO E DE FORA DE CADA PERNA), COM COSTURA TIPO GAVIÃO REDONDO E REFORÇADO. COR: BRANCA TAMANHO: M7 - ALTURA DE 1,76 ATÉ 1,85 E (17 ANOS EM DIANTE).	PESQUISA DIRETA COM FORNECEDOR	UND	15	140,00	R\$ 2.100,00
221	REGATA MATERIAL: 67% POLIÉSTER E 33% VISCOSE (MALHA PV). COR: BRANCA TAMANHO: M2:7 A 8 ANOS CONTENDO A LOGOMARCAS DO CENTRO DE CONVIVÊNCIA DA JUVENTUDE E DA ALE/RR NA PARTE DA FRENTE E DA SUPERINTENDÊNCIA DE PROGRAMAS ESPECIAIS NA COSTA DA CAMISA. O TIPO DE PINTURA DEVERÁ SER DE ESTAMPA TOTAL EM SUBLIMAÇÃO.	PESQUISA DIRETA COM FORNECEDOR	UND	30	45,17	R\$ 1.355,10
222	REGATA MATERIAL: 67% POLIÉSTER E 33% VISCOSE (MALHA PV). COR: BRANCA TAMANHO: M3:9 A 10 ANOS CONTENDO A LOGOMARCAS DO CENTRO DE CONVIVÊNCIA DA JUVENTUDE E DA ALE/RR NA PARTE DA FRENTE E DA SUPERINTENDÊNCIA DE PROGRAMAS ESPECIAIS NA COSTA DA CAMISA. O TIPO DE PINTURA DEVERÁ SER DE ESTAMPA TOTAL EM SUBLIMAÇÃO.	PESQUISA DIRETA COM FORNECEDOR	UND	70	45,17	R\$ 3.161,90
223	REGATA MATERIAL: 67% POLIÉSTER E 33% VISCOSE (MALHA PV). COR: BRANCA TAMANHO: M4 -11 A 12 ANOS	PESQUISA DIRETA COM FORNECEDOR	UND	80	46,67	R\$ 3.733,60

	CONTENDO A LOGOMARCAS DO CENTRO DE CONVIVÊNCIA DA JUVENTUDE E DA ALE/RR NA PARTE DA FRENTE E DA SUPERINTENDÊNCIA DE PROGRAMAS ESPECIAIS NA COSTA DA CAMISA. O TIPO DE PINTURA DEVERÁ SER DE ESTAMPA TOTAL EM SUBLIMAÇÃO.					
224	REGATA MATERIAL: 67% POLIÉSTER E 33% VISCOSE (MALHA PV). COR: BRANCA TAMANHO: M5: 13 A 14 ANOS CONTENDO A LOGOMARCAS DO CENTRO DE CONVIVÊNCIA DA JUVENTUDE E DA ALE/RR NA PARTE DA FRENTE E DA SUPERINTENDÊNCIA DE PROGRAMAS ESPECIAIS NA COSTA DA CAMISA. O TIPO DE PINTURA DEVERÁ SER DE ESTAMPA TOTAL EM SUBLIMAÇÃO.	PESQUISA DIRETA COM FORNECEDOR	UND	40	46,67	R\$ 1.866,80
225	REGATA MATERIAL: 67% POLIÉSTER E 33% VISCOSE (MALHA PV). COR: BRANCA TAMANHO: M6: 15 A 16 ANOS. TAMANHO M7: 17 ANOS EM DIANTE (ALTURA 1,76 ATÉ 1,85) CONTENDO A LOGOMARCAS DO CENTRO DE CONVIVÊNCIA DA JUVENTUDE E DA ALE/RR NA PARTE DA FRENTE E DA SUPERINTENDÊNCIA DE PROGRAMAS ESPECIAIS NA COSTA DA CAMISA. TIPO DE PINTURA DEVERÁ SER DE ESTAMPA TOTAL EM SUBLIMAÇÃO.	PESQUISA DIRETA COM FORNECEDOR	UND	30	46,67	R\$ 1.400,10
226	REGATA MATERIAL: TECIDO 100% POLIÉSTER. COR: VERDE TAMANHO: M (13 A 15 ANOS) IDENTIFICAÇÃO: A LOGOMARCAS DO CENTRO DE CONVIVÊNCIA DA JUVENTUDE E DA ALE/RR NA PARTE DA FRENTE E DA SUPERINTENDÊNCIA DE PROGRAMAS ESPECIAIS NA COSTA DA CAMISA. O TIPO DE PINTURA DEVERÁ SER DE ESTAMPA TOTAL EM SUBLIMAÇÃO. O NOME DA MODALIDADE, SERÁ DA COR BRANCA, E FICARÁ NA FRENTE DA CAMISA, CONFORME AS MODALIDADES.	PESQUISA DIRETA COM FORNECEDOR	UND	150	53,75	R\$ 8.062,50

	MODALIDADES: VÔLEI DE QUADRA/TREINAMENTO FUNCIONAL E OUTRAS.					
227	<p>REGATA</p> <p>MATERIAL: TECIDO 100% POLIÉSTER. COR: VERDE TAMANHO: G (15 A 18 ANOS)</p> <p>IDENTIFICAÇÃO: A LOGOMARCAS DO CENTRO DE CONVIVÊNCIA DA JUVENTUDE E DA ALE/RR NA PARTE DA FRENTE E DA SUPERINTENDÊNCIA DE PROGRAMAS ESPECIAIS NA COSTA DA CAMISA. O TIPO DE PINTURA DEVERÁ SER DE ESTAMPA TOTAL EM SUBLIMAÇÃO.</p> <p>O NOME DA MODALIDADE, SERÁ DA COR BRANCA, E FICARÁ NA FRENTE DA CAMISA, CONFORME AS MODALIDADES.</p> <p>MODALIDADES: VÔLEI DE QUADRA/TREINAMENTO FUNCIONAL E OUTRAS.</p>	PESQUISA DIRETA COM FORNECEDOR	UND	350	53,75	R\$ 18.812,50
228	<p>REGATA</p> <p>MATERIAL: TECIDO 100% POLIÉSTER. COR: VERDE TAMANHO: GG (18 A 60 ANOS)</p> <p>IDENTIFICAÇÃO: A LOGOMARCAS DO CENTRO DE CONVIVÊNCIA DA JUVENTUDE E DA ALE/RR NA PARTE DA FRENTE E DA SUPERINTENDÊNCIA DE PROGRAMAS ESPECIAIS NA COSTA DA CAMISA. O TIPO DE PINTURA DEVERÁ SER DE ESTAMPA TOTAL EM SUBLIMAÇÃO.</p> <p>O NOME DA MODALIDADE, SERÁ DA COR BRANCA, E FICARÁ NA FRENTE DA CAMISA, CONFORME AS MODALIDADES.</p> <p>MODALIDADES: VÔLEI DE QUADRA/TREINAMENTO FUNCIONAL E OUTRAS.</p>	PESQUISA DIRETA COM FORNECEDOR	UND	200	59,17	R\$ 11.834,00
229	<p>CAMISETA</p> <p>TIPO: COM MANGA</p> <p>MATERIAL: TECIDO 100% POLIÉSTER. COR: AZUL TAMANHO: PP (7 A 9 ANOS)</p> <p>IDENTIFICAÇÃO: A LOGOMARCAS DO CENTRO DE CONVIVÊNCIA DA JUVENTUDE E DA ALE/RR NA PARTE DA FRENTE E DA SUPERINTENDÊNCIA DE PROGRAMAS ESPECIAIS NA</p>	PESQUISA DIRETA COM FORNECEDOR	UND	50	62,50	R\$ 3.125,00

	<p>COSTA DA CAMISA. O TIPO DE PINTURA DEVERÁ SER DE ESTAMPA TOTAL EM SUBLIMAÇÃO.</p> <p>O NOME DA MODALIDADE FICARÁ NA FRENTE DA CAMISA, CONFORME AS MODALIDADES.</p> <p>MODALIDADES: BADMINTON/TÊNIS DE MESA / XADREZ E OUTRAS.</p>					
230	<p>CAMISETA</p> <p>TIPO: COM MANGA</p> <p>MATERIAL: TECIDO 100% POLIÉSTER. COR: AZUL</p> <p>TAMANHO: P (10 A 12 ANOS)</p> <p>IDENTIFICAÇÃO: A</p> <p>LOGOMARCAS DO CENTRO DE CONVIVÊNCIA DA JUVENTUDE E DA ALE/RR NA PARTE DA FRENTE E DA</p> <p>SUPERINTENDÊNCIA DE PROGRAMAS ESPECIAIS NA COSTA DA CAMISA. O TIPO DE PINTURA DEVERÁ SER DE ESTAMPA TOTAL EM SUBLIMAÇÃO.</p> <p>O NOME DA MODALIDADE FICARÁ NA FRENTE DA CAMISA, CONFORME AS MODALIDADES.</p> <p>MODALIDADES: BADMINTON/TÊNIS DE MESA / XADREZ E OUTRAS.</p>	PESQUISA DIRETA COM FORNECEDOR	UND	50	62,50	R\$ 3.125,00
231	<p>CAMISETA</p> <p>TIPO: COM MANGA</p> <p>MATERIAL: TECIDO 100% POLIÉSTER. COR: AZUL</p> <p>TAMANHO: M (13 A 15 ANOS)</p> <p>IDENTIFICAÇÃO: A</p> <p>LOGOMARCAS DO CENTRO DE CONVIVÊNCIA DA JUVENTUDE E DA ALE/RR NA PARTE DA FRENTE E DA</p> <p>SUPERINTENDÊNCIA DE PROGRAMAS ESPECIAIS NA COSTA DA CAMISA. O TIPO DE PINTURA DEVERÁ SER DE ESTAMPA TOTAL EM SUBLIMAÇÃO.</p> <p>O NOME DA MODALIDADE FICARÁ NA FRENTE DA CAMISA, CONFORME AS MODALIDADES.</p> <p>MODALIDADES: BADMINTON/TÊNIS DE MESA / XADREZ E OUTRAS.</p>	PESQUISA DIRETA COM FORNECEDOR	UND	50	70,00	R\$ 3.500,00
232	<p>CAMISETA</p> <p>TIPO: COM MANGA</p> <p>MATERIAL: TECIDO 100% POLIÉSTER. COR: AZUL</p> <p>TAMANHO: G (16 A 18 ANOS)</p>	PESQUISA DIRETA COM FORNECEDOR	UND	50	70,00	R\$ 3.500,00

	<p>IDENTIFICAÇÃO: A LOGOMARCAS DO CENTRO DE CONVIVÊNCIA DA JUVENTUDE E DA ALE/RR NA PARTE DA FRENTE E DA SUPERINTENDÊNCIA DE PROGRAMAS ESPECIAIS NA COSTA DA CAMISA. O TIPO DE PINTURA DEVERÁ SER DE ESTAMPA TOTAL EM SUBLIMAÇÃO.</p> <p>O NOME DA MODALIDADE FICARÁ NA FRENTE DA CAMISA, CONFORME AS MODALIDADES.</p> <p>MODALIDADES: BADMINTON/TÊNIS DE MESA / XADREZ E OUTRAS.</p>					
233	<p>CAMISETA</p> <p>TIPO: COM MANGA</p> <p>MATERIAL: TECIDO 100% POLIÉSTER. COR: VERDE ÁGUA</p> <p>TAMANHO: PP (7 A 9 ANOS)</p> <p>IDENTIFICAÇÃO: A LOGOMARCAS DO CENTRO DE CONVIVÊNCIA DA JUVENTUDE E DA ALE/RR NA PARTE DA FRENTE E DA SUPERINTENDÊNCIA DE PROGRAMAS ESPECIAIS NA COSTA DA CAMISA. O TIPO DE PINTURA DEVERÁ SER DE ESTAMPA TOTAL EM SUBLIMAÇÃO.</p> <p>O NOME DA MODALIDADE, SERÁ DA COR BRANCA, E FICARÁ NA FRENTE DA CAMISA, CONFORME AS MODALIDADES.</p> <p>MODALIDADES: BREAK DANCE/K-POP/DANÇA DE SALÃO/ZUMBA/RITMO DA TOADA E OUTRAS.</p>	PESQUISA DIRETA COM FORNECEDOR	UND	50	53,75	R\$ 2.687,50
234	<p>CAMISETA</p> <p>TIPO: COM MANGA</p> <p>MATERIAL: TECIDO 100% POLIÉSTER. COR: VERDE ÁGUA</p> <p>TAMANHO: P (10 A 12 ANOS)</p> <p>IDENTIFICAÇÃO: A LOGOMARCAS DO CENTRO DE CONVIVÊNCIA DA JUVENTUDE E DA ALE/RR NA PARTE DA FRENTE E DA SUPERINTENDÊNCIA DE PROGRAMAS ESPECIAIS NA COSTA DA CAMISA. O TIPO DE PINTURA DEVERÁ SER DE ESTAMPA TOTAL EM SUBLIMAÇÃO.</p>	PESQUISA DIRETA COM FORNECEDOR	UND	50	53,75	R\$ 2.687,50

	O NOME DA MODALIDADE, SERÁ DA COR BRANCA, E FICARÁ NA FRENTE DA CAMISA, CONFORME AS MODALIDADES. MODALIDADES: BREAK DANCE/K-POP/DANÇA DE SALÃO/ZUMBA/RITMO DA TOADA E OUTRAS.					
235	CAMISETA TIPO: COM MANGA MATERIAL: TECIDO 100% POLIÉSTER. COR: VERDE ÁGUA TAMANHO: M (13 A 15 ANOS) IDENTIFICAÇÃO: A LOGOMARCAS DO CENTRO DE CONVIVÊNCIA DA JUVENTUDE E DA ALE/RR NA PARTE DA FRENTE E DA SUPERINTENDÊNCIA DE PROGRAMAS ESPECIAIS NA COSTA DA CAMISA. O TIPO DE PINTURA DEVERÁ SER DE ESTAMPA TOTAL EM SUBLIMAÇÃO. O NOME DA MODALIDADE, SERÁ DA COR BRANCA, E FICARÁ NA FRENTE DA CAMISA, CONFORME AS MODALIDADES. MODALIDADES: BREAK DANCE/K-POP/DANÇA DE SALÃO/ZUMBA/RITMO DA TOADA E OUTRAS.	PESQUISA DIRETA COM FORNECEDOR	UND	50	70,00	R\$ 3.500,00
236	CAMISETA TIPO: COM MANGA MATERIAL: TECIDO 100% POLIÉSTER. COR: VERDE ÁGUA TAMANHO: M (18 A 60 ANOS) IDENTIFICAÇÃO: A LOGOMARCAS DO CENTRO DE CONVIVÊNCIA DA JUVENTUDE E DA ALE/RR NA PARTE DA FRENTE E DA SUPERINTENDÊNCIA DE PROGRAMAS ESPECIAIS NA COSTA DA CAMISA. O TIPO DE PINTURA DEVERÁ SER DE ESTAMPA TOTAL EM SUBLIMAÇÃO. O NOME DA MODALIDADE, SERÁ DA COR BRANCA, E FICARÁ NA FRENTE DA CAMISA, CONFORME AS MODALIDADES. MODALIDADES: BREAK DANCE/K-POP/DANÇA DE SALÃO/ZUMBA/RITMO DA TOADA E OUTRAS.	PESQUISA DIRETA COM FORNECEDOR	UND	200	70,00	R\$ 14.000,00
237	CAMISETA TIPO: COM MANGA	PESQUISA DIRETA COM FORNECEDOR	UND	400	70,00	R\$ 28.000,00

	<p>MATERIAL: TECIDO 100% POLIÉSTER. COR: VERDE ÁGUA TAMANHO: G (18 A 60 ANOS)</p> <p>IDENTIFICAÇÃO: A LOGOMARCAS DO CENTRO DE CONVIVÊNCIA DA JUVENTUDE E DA ALE/RR NA PARTE DA FRENTE E DA SUPERINTENDÊNCIA DE PROGRAMAS ESPECIAIS NA COSTA DA CAMISA. O TIPO DE PINTURA DEVERÁ SER DE ESTAMPA TOTAL EM SUBLIMAÇÃO.</p> <p>O NOME DA MODALIDADE, SERÁ DA COR BRANCA, E FICARÁ NA FRENTE DA CAMISA, CONFORME AS MODALIDADES. MODALIDADES: BREAK DANCE/K-POP/DANÇA DE SALÃO/ZUMBA/RITMO DA TOADA E OUTRAS.</p>					
238	<p>CAMISETA TIPO: COM MANGA MATERIAL: TECIDO 100% POLIÉSTER. COR: VERDE ÁGUA TAMANHO: GG</p> <p>IDENTIFICAÇÃO: A LOGOMARCAS DO CENTRO DE CONVIVÊNCIA DA JUVENTUDE E DA ALE/RR NA PARTE DA FRENTE E DA SUPERINTENDÊNCIA DE PROGRAMAS ESPECIAIS NA COSTA DA CAMISA. O TIPO DE PINTURA DEVERÁ SER DE ESTAMPA TOTAL EM SUBLIMAÇÃO.</p> <p>O NOME DA MODALIDADE, SERÁ DA COR BRANCA, E FICARÁ NA FRENTE DA CAMISA, CONFORME AS MODALIDADES. MODALIDADES: BREAK DANCE/K-POP/DANÇA DE SALÃO/ZUMBA/RITMO DA TOADA E OUTRAS.</p>	PESQUISA DIRETA COM FORNECEDOR	UND	200	82,50	R\$ 16.500,00
239	<p>CAMISETA TIPO: COM MANGA MATERIAL: TECIDO 100% POLIÉSTER. COR: LARANJA TAMANHO: PP (7 A 9 ANOS)</p> <p>IDENTIFICAÇÃO: A LOGOMARCAS DO CENTRO DE CONVIVÊNCIA DA JUVENTUDE E DA ALE/RR NA PARTE DA FRENTE E DA SUPERINTENDÊNCIA DE PROGRAMAS ESPECIAIS NA COSTA DA CAMISA. O TIPO DE PINTURA DEVERÁ SER DE</p>	PESQUISA DIRETA COM FORNECEDOR	UND	150	53,75	R\$ 8.062,50

	<p>ESTAMPA TOTAL EM SUBLIMAÇÃO.</p> <p>O NOME DA MODALIDADE, SERÁ DA COR BRANCA, E FICARÁ NA FRENTE DA CAMISA, CONFORME AS MODALIDADES.</p> <p>MODALIDADES: BREAK DANCE/K-POP/DANÇA DE SALÃO/ZUMBA/RITMO DA TOADA E OUTRAS.</p>					
240	<p>CAMISETA</p> <p>TIPO: COM MANGA</p> <p>MATERIAL: TECIDO 100% POLIÉSTER. COR: LARANJA</p> <p>TAMANHO: P (10 A 12 ANOS)</p> <p>IDENTIFICAÇÃO: A</p> <p>LOGOMARCAS DO CENTRO DE CONVIVÊNCIA DA JUVENTUDE E DA ALE/RR NA PARTE DA FRENTE E DA SUPERINTENDÊNCIA DE PROGRAMAS ESPECIAIS NA COSTA DA CAMISA. O TIPO DE PINTURA DEVERÁ SER DE ESTAMPA TOTAL EM SUBLIMAÇÃO.</p> <p>O NOME DA MODALIDADE, SERÁ DA COR BRANCA, E FICARÁ NA FRENTE DA CAMISA, CONFORME AS MODALIDADES.</p> <p>MODALIDADES: BREAK DANCE/K-POP/DANÇA DE SALÃO/ZUMBA/RITMO DA TOADA E OUTRAS.</p>	PESQUISA DIRETA COM FORNECEDOR	UND	150	60,83	R\$ 9.124,50
241	<p>CAMISETA</p> <p>TIPO: COM MANGA</p> <p>MATERIAL: TECIDO 100% POLIÉSTER. COR: LARANJA</p> <p>TAMANHO: M (13 A 15 ANOS)</p> <p>IDENTIFICAÇÃO: A</p> <p>LOGOMARCAS DO CENTRO DE CONVIVÊNCIA DA JUVENTUDE E DA ALE/RR NA PARTE DA FRENTE E DA SUPERINTENDÊNCIA DE PROGRAMAS ESPECIAIS NA COSTA DA CAMISA. O TIPO DE PINTURA DEVERÁ SER DE ESTAMPA TOTAL EM SUBLIMAÇÃO.</p> <p>O NOME DA MODALIDADE, SERÁ DA COR BRANCA, E FICARÁ NA FRENTE DA CAMISA, CONFORME AS MODALIDADES.</p> <p>MODALIDADES: BREAK DANCE/K-POP/DANÇA DE SALÃO/ZUMBA/RITMO DA TOADA E OUTRAS.</p>	PESQUISA DIRETA COM FORNECEDOR	UND	100	70,00	R\$ 7.000,00

242	<p>CAMISETA TIPO: COM MANGA MATERIAL: TECIDO 100% POLIÉSTER. COR: LARANJA TAMANHO: M (18 A 60 ANOS)</p> <p>IDENTIFICAÇÃO: A LOGOMARCAS DO CENTRO DE CONVIVÊNCIA DA JUVENTUDE E DA ALE/RR NA PARTE DA FRENTE E DA SUPERINTENDÊNCIA DE PROGRAMAS ESPECIAIS NA COSTA DA CAMISA. O TIPO DE PINTURA DEVERÁ SER DE ESTAMPA TOTAL EM SUBLIMAÇÃO.</p> <p>O NOME DA MODALIDADE, SERÁ DA COR BRANCA, E FICARÁ NA FRENTE DA CAMISA, CONFORME AS MODALIDADES. MODALIDADES: BREAK DANCE/K-POP/DANÇA DE SALÃO/ZUMBA/RITMO DA TOADA E OUTRAS.</p>	PESQUISA DIRETA COM FORNECEDOR	UND	50	70,00	R\$ 3.500,00
243	<p>CAMISETA TIPO: COM MANGA</p> <p>MATERIAL: TECIDO 100% POLIÉSTER. COR: LARANJA TAMANHO: G</p> <p>IDENTIFICAÇÃO: A LOGOMARCAS DO CENTRO DE CONVIVÊNCIA DA JUVENTUDE E DA ALE/RR NA PARTE DA FRENTE E DA SUPERINTENDÊNCIA DE PROGRAMAS ESPECIAIS NA COSTA DA CAMISA. O TIPO DE PINTURA DEVERÁ SER DE ESTAMPA TOTAL EM SUBLIMAÇÃO.</p> <p>O NOME DA MODALIDADE, SERÁ DA COR BRANCA, E FICARÁ NA FRENTE DA CAMISA, CONFORME AS MODALIDADES. MODALIDADES: BREAK DANCE/K-POP/DANÇA DE SALÃO/ZUMBA/RITMO DA TOADA E OUTRAS.</p>	PESQUISA DIRETA COM FORNECEDOR	UND	100	70,00	R\$ 7.000,00
244	<p>CAMISETA TIPO: COM MANGA MATERIAL: TECIDO 100% POLIÉSTER. COR: LARANJA TAMANHO: GG</p> <p>IDENTIFICAÇÃO: A LOGOMARCAS DO CENTRO DE CONVIVÊNCIA DA JUVENTUDE E DA ALE/RR NA PARTE DA FRENTE E DA SUPERINTENDÊNCIA DE</p>	PESQUISA DIRETA COM FORNECEDOR	UND	50	82,50	R\$ 4.125,00

	<p>PROGRAMAS ESPECIAIS NA COSTA DA CAMISA. O TIPO DE PINTURA DEVERÁ SER DE ESTAMPA TOTAL EM SUBLIMAÇÃO.</p> <p>O NOME DA MODALIDADE, SERÁ DA COR BRANCA, E FICARÁ NA FRENTE DA CAMISA, CONFORME AS MODALIDADES.</p> <p>MODALIDADES: BREAK DANCE/K-POP/DANÇA DE SALÃO/ZUMBA/RITMO DA TOADA E OUTRAS.</p>					
245	<p>KIT COM 20 (VINTE) COLETES TIPO: DUPLA FACE COR: AMARELO E VERDE</p> <p>MATERIAL: TECIDO 100% POLIÉSTER</p> <p>MODELO: GOLA TIPO CARECA, ABERTURA NAS LATERAIS LIGADA COM ELÁSTICO COM NO MÍNIMO 2CM DE LARGURA NO QUADRIL.</p> <p>TAMANHO: PP - APROXIMADAMENTE 45CM DE ALTURA X 35CM DE LARGURA (4 A 6 ANOS)</p> <p>LOGOMARCA DO CENTRO DE CONVIVÊNCIA DA JUVENTUDE, SUPERINTENDÊNCIA DE PROGRAMAS ESPECIAIS E ALE/RR.</p>	PESQUISA DIRETA COM FORNECEDOR	KIT	10	933,33	R\$ 9.333,30
246	<p>KIT COM 20 (VINTE) COLETES TIPO: DUPLA FACE COR: AMARELO E VERDE</p> <p>MATERIAL: TECIDO 100% POLIÉSTER</p> <p>MODELO: GOLA TIPO CARECA, ABERTURA NAS LATERAIS LIGADA COM ELÁSTICO COM NO MÍNIMO 2CM DE LARGURA NO QUADRIL.</p> <p>TAMANHO: P - APROXIMADAMENTE 50CM DE ALTURA X 40CM DE LARGURA (7 A 10 ANOS)</p> <p>LOGOMARCA DO CENTRO DE CONVIVÊNCIA DA JUVENTUDE, SUPERINTENDÊNCIA DE PROGRAMAS ESPECIAIS E ALE/RR.</p>	PESQUISA DIRETA COM FORNECEDOR	KIT	20	150,00	R\$ 3.000,00
247	<p>KIT COM 20 (VINTE) COLETES TIPO: DUPLA FACE COR: AMARELO E VERDE</p> <p>MATERIAL: TECIDO 100% POLIÉSTER</p> <p>MODELO: GOLA TIPO CARECA, ABERTURA NAS LATERAIS LIGADA COM ELÁSTICO COM NO MÍNIMO 2CM DE LARGURA NO QUADRIL.</p>	PESQUISA DIRETA COM FORNECEDOR	KIT	20	133,33	R\$ 2.666,60

	TAMANHO: M - APROXIMADAMENTE 55CM DE ALTURA X 45CM DE LARGURA (13 A 14 ANOS) LOGOMARCA DO CENTRO DE CONVIVÊNCIA DA JUVENTUDE, SUPERINTENDÊNCIA DE PROGRAMAS ESPECIAIS E ALE/RR.					
248	KIT COM 20 (VINTE) COLETES TIPO: DUPLA FACE COR: AMARELO E VERDE MATERIAL: TECIDO 100% POLIÉSTER MODELO: GOLA TIPO CARECA, ABERTURA NAS LATERAIS LIGADA COM ELÁSTICO COM NO MÍNIMO 2CM DE LARGURA NO QUADRIL. TAMANHO: G - APROXIMADAMENTE 60CM DE ALTURA X 50CM DE LARGURA (15 A 17 ANOS) LOGOMARCA DO CENTRO DE CONVIVÊNCIA DA JUVENTUDE, SUPERINTENDÊNCIA DE PROGRAMAS ESPECIAIS E ALE/RR.	PESQUISA DIRETA COM FORNECEDOR	KIT	20	133,33	R\$ 2.666,60
249	KIT DE UNIFORME CONTENDO 22 CAMISAS E 22 CALÇÕES TIPO: FUTEBOL DE CAMPO MATERIAL: 100% POLIÉSTER TAMANHO: PEQUENO: (4 A 6 ANOS) CALÇÕES – COR: AZUL ROYAL MODELO: CINTURA COM ELÁSTICO ESTICADO. LOGOMARCA DA ALE NO CANTO INFERIOR ESQUERDO CAMISAS – COR: BRANCA TIPO: MANGA CURTA DETALHES NA COR: AZUL ROYAL CADA CAMISA DEVERÁ TER A NUMERAÇÃO NA COSTA: 2, 3, 4, 5, 6, 7, 8, 9, 10, 11, 13, 14, 15, 16, 17, 18, 19, 20, 21 E 22. PARA OS GOLEIROS: 02 UND - CALÇÕES – COR: AZUL ROYAL MATERIAL: CINTURA COM ELÁSTICO ESTICADO 02 UND - CAMISAS – COR CINZA CLARO DETALHES NAS CORES: AZUL ROYAL/CINZA ESCURO CADA CAMISA DEVERÁ TER NUMERAÇÕES NA COSTA: 1 E 12.	PESQUISA DIRETA COM FORNECEDOR	KIT	10	150,00	R\$ 1.500,00

	<p>O TIPO DE PINTURA DO UNIFORME DEVERÁ SER DE ESTAMPA TOTAL EM SUBLIMAÇÃO.</p> <p>TODAS AS CAMISAS DEVERÃO TER AS LOGOMARCAS DO CENTRO DE CONVIVÊNCIA DA JUVENTUDE, SUPERINTENDÊNCIA DE PROGRAMAS ESPECIAIS E DA ALE/RR NA COSTA DA CAMISA.</p>					
250	<p>KIT DE UNIFORME CONTENDO 22 CAMISAS E 22 CALÇÕES</p> <p>TIPO: FUTEBOL DE CAMPO</p> <p>MATERIAL: 100% POLIÉSTER</p> <p>TAMANHO: PEQUENO - MIRIM I: (7 A 9 ANOS)</p> <p>CALÇÕES –</p> <p>COR: AZUL ROYAL</p> <p>MODELO: CINTURA COM ELÁSTICO ESTICADO.</p> <p>LOGOMARCA DA ALE NO CANTO INFERIOR ESQUERDO</p> <p>CAMISAS – COR: BRANCA</p> <p>TIPO: MANGA CURTA</p> <p>DETALHES NA COR: AZUL ROYAL</p> <p>CADA CAMISA DEVERÁ TER A NUMERAÇÃO NA COSTA: 2, 3, 4, 5, 6, 7, 8, 9, 10, 11, 13, 14, 15, 16, 17, 18, 19, 20, 21 E 22.</p> <p>PARA OS GOLEIROS:</p> <p>02 UND - CALÇÕES – COR: AZUL ROYAL</p> <p>MATERIAL: CINTURA COM ELÁSTICO ESTICADO</p> <p>02 UND - CAMISAS – COR CINZA CLARO</p> <p>DETALHES NAS CORES: AZUL ROYAL/CINZA ESCURO</p> <p>CADA CAMISA DEVERÁ TER NUMERAÇÕES NA COSTA: 1 E 12.</p> <p>O TIPO DE PINTURA DO UNIFORME DEVERÁ SER DE ESTAMPA TOTAL EM SUBLIMAÇÃO.</p> <p>TODAS AS CAMISAS DEVERÃO TER AS LOGOMARCAS DO CENTRO DE CONVIVÊNCIA DA JUVENTUDE, SUPERINTENDÊNCIA DE PROGRAMAS ESPECIAIS E DA ALE/RR NA COSTA DA CAMISA.</p>	PESQUISA DIRETA COM FORNECEDOR	KIT	30	150,00	R\$ 4.500,00
251	<p>KIT DE UNIFORME CONTENDO 22 CAMISAS E 22 CALÇÕES</p> <p>TIPO: FUTEBOL DE CAMPO</p> <p>MATERIAL: 100% POLIÉSTER</p>	PESQUISA DIRETA COM FORNECEDOR	KIT	30	150,00	R\$ 4.500,00

	<p>TAMANHO: MÉDIO - MIRIM II:(10 A 12 ANOS)</p> <p>CALÇÕES – COR: AZUL ROYAL MODELO: CINTURA COM ELÁSTICO ESTICADO. LOGOMARCA DA ALE NO CANTO INFERIOR ESQUERDO</p> <p>CAMISAS – COR: BRANCA TIPO: MANGA CURTA DETALHES NA COR: AZUL ROYAL</p> <p>CADA CAMISA DEVERÁ TER A NUMERAÇÃO NA COSTA: 2, 3, 4, 5, 6, 7, 8, 9, 10, 11, 13, 14, 15, 16, 17, 18, 19, 20, 21 E 22.</p> <p>PARA OS GOLEIROS: 02 UND - CALÇÕES – COR: AZUL ROYAL MATERIAL: CINTURA COM ELÁSTICO ESTICADO 02 UND - CAMISAS – COR CINZA CLARO DETALHES NAS CORES: AZUL ROYAL/CINZA ESCURO</p> <p>CADA CAMISA DEVERÁ TER NUMERAÇÕES NA COSTA: 1 E 12.</p> <p>O TIPO DE PINTURA DO UNIFORME DEVERÁ SER DE ESTAMPA TOTAL EM SUBLIMAÇÃO.</p> <p>TODAS AS CAMISAS DEVERÃO TER AS LOGOMARCAS DO CENTRO DE CONVIVÊNCIA DA JUVENTUDE, SUPERINTENDÊNCIA DE PROGRAMAS ESPECIAIS E DA ALE/RR NA COSTA DA CAMISA.</p>					
252	<p>KIT DE UNIFORME CONTENDO 22 CAMISAS E 22 CALÇÕES TIPO: FUTEBOL DE CAMPO MATERIAL: 100% POLIÉSTER TAMANHO: MÉDIO - INFANTIL I: (13 A 15 ANOS)</p> <p>CALÇÕES – COR: AZUL ROYAL MODELO: CINTURA COM ELÁSTICO ESTICADO. LOGOMARCA DA ALE NO CANTO INFERIOR ESQUERDO</p> <p>CAMISAS – COR: BRANCA TIPO: MANGA CURTA DETALHES NA COR: AZUL ROYAL</p>	PESQUISA DIRETA COM FORNECEDOR	KIT	20	133,33	R\$ 2.666,60

	<p>CADA CAMISA DEVERÁ TER A NUMERAÇÃO NA COSTA: 2, 3, 4, 5, 6, 7, 8, 9, 10, 11, 13, 14, 15, 16, 17, 18, 19, 20, 21 E 22.</p> <p>PARA OS GOLEIROS:</p> <p>02 UND - CALÇÕES – COR: AZUL ROYAL</p> <p>MATERIAL: CINTURA COM ELÁSTICO ESTICADO</p> <p>02 UND - CAMISAS – COR CINZA CLARO</p> <p>DETALHES NAS CORES: AZUL ROYAL/CINZA ESCURO</p> <p>CADA CAMISA DEVERÁ TER NUMERAÇÕES NA COSTA: 1 E 12.</p> <p>O TIPO DE PINTURA DO UNIFORME DEVERÁ SER DE ESTAMPA TOTAL EM SUBLIMAÇÃO.</p> <p>TODAS AS CAMISAS DEVERÃO TER AS LOGOMARCAS DO CENTRO DE CONVIVÊNCIA DA JUVENTUDE, SUPERINTENDÊNCIA DE PROGRAMAS ESPECIAIS E DA ALE/RR NA COSTA DA CAMISA.</p>					
253	<p>KIT DE UNIFORME CONTENDO 22 CAMISAS E 22 CALÇÕES</p> <p>TIPO: FUTEBOL DE CAMPO</p> <p>MATERIAL: 100% POLIÉSTER</p> <p>TAMANHO: GRANDE - JUVENIL II: (16 A 18 ANOS)</p> <p>CALÇÕES –</p> <p>COR: AZUL ROYAL</p> <p>MODELO: CINTURA COM ELÁSTICO ESTICADO.</p> <p>LOGOMARCA DA ALE NO CANTO INFERIOR ESQUERDO</p> <p>CAMISAS – COR: BRANCA</p> <p>TIPO: MANGA CURTA</p> <p>DETALHES NA COR: AZUL ROYAL</p> <p>CADA CAMISA DEVERÁ TER A NUMERAÇÃO NA COSTA: 2, 3, 4, 5, 6, 7, 8, 9, 10, 11, 13, 14, 15, 16, 17, 18, 19, 20, 21 E 22.</p> <p>PARA OS GOLEIROS:</p> <p>02 UND - CALÇÕES – COR: AZUL ROYAL</p> <p>MATERIAL: CINTURA COM ELÁSTICO ESTICADO</p> <p>02 UND - CAMISAS – COR CINZA CLARO</p> <p>DETALHES NAS CORES: AZUL ROYAL/CINZA ESCURO</p>	PESQUISA DIRETA COM FORNECEDOR	KIT	10	133,33	R\$ 1.333,30

	<p>CADA CAMISA DEVERÁ TER NUMERAÇÕES NA COSTA: 1 E 12.</p> <p>O TIPO DE PINTURA DO UNIFORME DEVERÁ SER DE ESTAMPA TOTAL EM SUBLIMAÇÃO.</p> <p>TODAS AS CAMISAS DEVERÃO TER AS LOGOMARCAS DO CENTRO DE CONVIVÊNCIA DA JUVENTUDE, SUPERINTENDÊNCIA DE PROGRAMAS</p>					
254	<p>KIT DE UNIFORME CONTENDO CAMISAS E 22 CALÇÕES TIPO: FUTEBOL SOCIETY</p> <p>MATERIAL: 100% POLIÉSTER TAMANHO: PEQUENO - MIRIM I: (7 A 9 ANOS)</p> <p>CALÇÕES – COR VERDE MODELO: CINTURA COM ELÁSTICO ESTICADO. LOGOMARCA DA ALE NO CANTO INFERIOR ESQUERDO. CAMISAS – COR: BRANCA TIO: MANGA CURTA DETALHES NA COR: VERDE</p> <p>CADA CAMISA DEVERÁ TER A NUMERAÇÃO NA COSTA: 2, 3, 4, 5, 6, 7, 8, 9, 10, 11, 13, 14, 15, 16, 17, 18, 19, 20, 21 E 22.</p> <p>PARA OS GOLEIROS:</p> <p>02 UND - CALÇÕES – COR: VERDE MODELO: CINTURA COM ELÁSTICO ESTICADO</p> <p>02 UND - CAMISAS – COR CINZA CLARO DETALHES NAS CORES: AZUL ROYAL/CINZA ESCURO</p> <p>CADA CAMISA DEVERÁ TER NUMERAÇÕES NA COSTA: 1 E 12.</p> <p>O TIPO DE PINTURA DO UNIFORME DEVERÁ SER DE ESTAMPA TOTAL EM SUBLIMAÇÃO. TODAS AS CAMISAS DEVERÃO TER AS LOGOMARCAS DO CENTRO DE CONVIVÊNCIA DA JUVENTUDE, SUPERINTENDÊNCIA DE PROGRAMAS ESPECIAIS E ALE/RR NA COSTA DA CAMISA.</p>	PESQUISA DIRETA COM FORNECEDOR	KIT	10	93,33	R\$ 933,30
255	<p>KIT DE UNIFORME CONTENDO CAMISAS E 22 CALÇÕES TIPO: FUTEBOL SOCIETY</p> <p>MATERIAL: 100% POLIÉSTER</p>	PESQUISA DIRETA COM FORNECEDOR	KIT	10	100,00	R\$ 1.000,00

	<p>TAMANHO: MÉDIO - MIRIM II:(10 A 12 ANOS) CALÇÕES – COR VERDE MODELO: CINTURA COM ELÁSTICO ESTICADO. LOGOMARCA DA ALE NO CANTO INFERIOR ESQUERDO.</p> <p>CAMISAS – COR: BRANCA TIO: MANGA CURTA DETALHES NA COR: VERDE</p> <p>CADA CAMISA DEVERÁ TER A NUMERAÇÃO NA COSTA: 2, 3, 4, 5, 6, 7, 8, 9, 10, 11, 13, 14, 15, 16, 17, 18, 19, 20, 21 E 22.</p> <p>PARA OS GOLEIROS: 02 UND - CALÇÕES – COR: VERDE MODELO: CINTURA COM ELÁSTICO ESTICADO 02 UND - CAMISAS – COR CINZA CLARO DETALHES NAS CORES: AZUL ROYAL/CINZA ESCURO CADA CAMISA DEVERÁ TER NUMERAÇÕES NA COSTA: 1 E 12.</p> <p>O TIPO DE PINTURA DO UNIFORME DEVERÁ SER DE ESTAMPA TOTAL EM SUBLIMAÇÃO. TODAS AS CAMISAS DEVERÃO TER AS LOGOMARCAS DO CENTRO DE CONVIVÊNCIA DA JUVENTUDE, SUPERINTENDÊNCIA DE PROGRAMAS ESPECIAIS E ALE/RR NA COSTA DA CAMISA.</p>					
256	<p>KIT DE UNIFORME CONTENDO CAMISAS E 22 CALÇÕES TIPO: FUTEBOL SOCIETY MATERIAL: 100% POLIÉSTER TAMANHO: MÉDIO - INFANTIL I: (13 A 15) ANOS CALÇÕES – COR VERDE MODELO: CINTURA COM ELÁSTICO ESTICADO. LOGOMARCA DA ALE NO CANTO INFERIOR ESQUERDO. CAMISAS – COR: BRANCA TIO: MANGA CURTA DETALHES NA COR: VERDE CADA CAMISA DEVERÁ TER A NUMERAÇÃO NA COSTA: 2, 3, 4, 5, 6, 7, 8, 9, 10, 11, 13, 14, 15, 16, 17, 18, 19, 20, 21 E 22.</p> <p>PARA OS GOLEIROS: 02 UND - CALÇÕES – COR: VERDE MODELO: CINTURA COM ELÁSTICO ESTICADO</p>	PESQUISA DIRETA COM FORNECEDOR	KIT	10	133,33	R\$ 1.333,30

	<p>02 UND - CAMISAS – COR CINZA CLARO DETALHES NAS CORES: AZUL ROYAL/CINZA ESCURO CADA CAMISA DEVERÁ TER NUMERAÇÕES NA COSTA: 1 E 12.</p> <p>O TIPO DE PINTURA DO UNIFORME DEVERÁ SER DE ESTAMPA TOTAL EM SUBLIMAÇÃO. TODAS AS CAMISAS DEVERÃO TER AS LOGOMARCAS DO CENTRO DE CONVIVÊNCIA DA JUVENTUDE, SUPERINTENDÊNCIA DE PROGRAMAS ESPECIAIS E ALE/RR NA COSTA DA CAMISA.</p>					
257	<p>KIT DE UNIFORME CONTENDO CAMISAS E 22 KIT DE UNIFORME CONTENDO CAMISAS E 22 CALÇÕES TIPO: FUTEBOL SOCIETY MATERIAL: 100% POLIÉSTER TAMANHO: G - JUVENIL II CALÇÕES – COR VERDE MODELO: CINTURA COM ELÁSTICO ESTICADO. LOGOMARCA DA ALE NO CANTO INFERIOR ESQUERDO. CAMISAS – COR: BRANCA TIO: MANGA CURTA DETALHES NA COR: VERDE CADA CAMISA DEVERÁ TER A NUMERAÇÃO NA COSTA: 2, 3, 4, 5, 6, 7, 8, 9, 10, 11, 13, 14, 15, 16, 17, 18, 19, 20, 21 E 22.</p> <p>PARA OS GOLEIROS: 02 UND - CALÇÕES – COR: VERDE MODELO: CINTURA COM ELÁSTICO ESTICADO</p> <p>02 UND - CAMISAS – COR CINZA CLARO DETALHES NAS CORES: AZUL ROYAL/CINZA ESCURO CADA CAMISA DEVERÁ TER NUMERAÇÕES NA COSTA: 1 E 12.</p> <p>O TIPO DE PINTURA DO UNIFORME DEVERÁ SER DE ESTAMPA TOTAL EM SUBLIMAÇÃO. TODAS AS CAMISAS DEVERÃO TER AS LOGOMARCAS DO CENTRO DE CONVIVÊNCIA DA JUVENTUDE, SUPERINTENDÊNCIA DE PROGRAMAS ESPECIAIS E ALE/RR NA COSTA DA CAMISA.</p>	PESQUISA DIRETA COM FORNECEDOR	KIT	10	133,33	R\$ 1.333,30
258	UNIFORME TIPO: BALLET	PESQUISA DIRETA COM FORNECEDOR	UND	900	140,00	R\$ 126.000,00

	<p>CONJUNTO: SAIA E COLLANT INTEGRADOS COR: ROSA MATERIAL: 18% - ELASTANO 82% - POLIETILENO TEREFTALATO (PET). FORRAÇÃO: 100%</p> <p>TAMANHO: PEQUENO / MIRIM 0 (4 A 6 ANOS)</p> <p>IDENTIFICAÇÃO: A LOGOMARCAS DO CENTRO DE CONVIVÊNCIA DA JUVENTUDE E DA ALE/RR NA PARTE DA FRENTE E DA SUPERINTENDÊNCIA DE PROGRAMAS ESPECIAIS NA COSTA DA CAMISA; O TIPO DE PINTURA DEVERÁ SER DE ESTAMPA TOTAL EM SUBLIMAÇÃO.</p>					
259	<p>UNIFORME TIPO: BALLET</p> <p>CONJUNTO: SAIA E COLLANT INTEGRADOS COR: ROSA MATERIAL: 18% - ELASTANO 82% - POLIETILENO TEREFTALATO (PET). FORRAÇÃO: 100% TAMANHO: PEQUENO / MIRIM I (7 A 9 ANOS)</p> <p>IDENTIFICAÇÃO: A LOGOMARCAS DO CENTRO DE CONVIVÊNCIA DA JUVENTUDE E DA ALE/RR NA PARTE DA FRENTE E DA SUPERINTENDÊNCIA DE PROGRAMAS ESPECIAIS NA COSTA DA CAMISA; O TIPO DE PINTURA DEVERÁ SER DE ESTAMPA TOTAL EM SUBLIMAÇÃO.</p>	PESQUISA DIRETA COM FORNECEDOR	UND	900	154,17	R\$ 138.753,00
260	<p>UNIFORME TIPO: BALLET</p> <p>CONJUNTO: SAIA E COLLANT INTEGRADOS COR: ROSA MATERIAL: 18% - ELASTANO 82% - POLIETILENO TEREFTALATO (PET). FORRAÇÃO: 100% TAMANHO: MÉDIO / MIRIM II (10 A 12 ANOS)</p> <p>IDENTIFICAÇÃO: A LOGOMARCAS DO CENTRO DE CONVIVÊNCIA DA JUVENTUDE E DA ALE/RR NA PARTE DA FRENTE E DA SUPERINTENDÊNCIA DE PROGRAMAS ESPECIAIS NA COSTA DA CAMISA; O TIPO DE PINTURA DEVERÁ SER DE ESTAMPA TOTAL EM SUBLIMAÇÃO.</p>	PESQUISA DIRETA COM FORNECEDOR	UND	800	154,17	R\$ 123.336,00
261	<p>UNIFORME TIPO: BALLET</p>	PESQUISA DIRETA COM FORNECEDOR	UND	200	163,33	R\$ 32.666,00

	<p>CONJUNTO: SAIA E COLLANT INTEGRADOS COR: ROSA MATERIAL: 18% - ELASTANO 82% - POLIETILENO TEREFTALATO (PET). FORRAÇÃO: 100% TAMANHO: MÉDIO / INFANTIL I (13 A 15 ANOS)</p> <p>IDENTIFICAÇÃO: A LOGOMARCAS DO CENTRO DE CONVIVÊNCIA DA JUVENTUDE E DA ALE/RR NA PARTE DA FRENTE E DA SUPERINTENDÊNCIA DE PROGRAMAS ESPECIAIS NA COSTA DA CAMISA; O TIPO DE PINTURA DEVERÁ SER DE ESTAMPA TOTAL EM SUBLIMAÇÃO.</p>					
262	<p>UNIFORME TIPO: BALLET</p> <p>CONJUNTO: SAIA E COLLANT INTEGRADOS COR: ROSA MATERIAL: 18% - ELASTANO 82% - POLIETILENO TEREFTALATO (PET). FORRAÇÃO: 100% TAMANHO: G/JUVENIL: II (16 A 18 ANOS)</p> <p>IDENTIFICAÇÃO: A LOGOMARCAS DO CENTRO DE CONVIVÊNCIA DA JUVENTUDE E DA ALE/RR NA PARTE DA FRENTE E DA SUPERINTENDÊNCIA DE PROGRAMAS ESPECIAIS NA COSTA DA CAMISA; O TIPO DE PINTURA DEVERÁ SER DE ESTAMPA TOTAL EM SUBLIMAÇÃO.</p>	PESQUISA DIRETA COM FORNECEDOR	UND	200	163,33	R\$ 32.666,00
263	<p>UNIFORME TIPO: RÍTMICA</p> <p>CONJUNTO: CROPPED E SHORT COR: ROXA MATERIAL: 91% POLIAMIDA - 9% ELASTANO TAMANHO: PEQUENO / MIRIM 0 (4 A 6 ANOS)</p> <p>IDENTIFICAÇÃO: A LOGOMARCAS DO CENTRO DE CONVIVÊNCIA DA JUVENTUDE E DA ALE/RR NA PARTE DA FRENTE E DA SUPERINTENDÊNCIA DE PROGRAMAS ESPECIAIS NA COSTA DA CAMISA; O TIPO DE PINTURA DEVERÁ SER DE ESTAMPA TOTAL EM SUBLIMAÇÃO.</p>	PESQUISA DIRETA COM FORNECEDOR	UND	100	116,67	R\$ 11.667,00
264	<p>UNIFORME TIPO: GINÁSTICA RÍTMICA</p> <p>CONJUNTO: CROPPED E SHORT COR: ROXA</p>	PESQUISA DIRETA COM FORNECEDOR	UND	150	116,67	R\$ 17.500,50

	MATERIAL: 91% POLIAMIDA - 9% ELASTANO TAMANHO: PEQUENO / MIRIM I (7 A 9 ANOS) IDENTIFICAÇÃO: A LOGOMARCAS DO CENTRO DE CONVIVÊNCIA DA JUVENTUDE E DA ALE/RR NA PARTE DA FRENTE E DA SUPERINTENDÊNCIA DE PROGRAMAS ESPECIAIS NA COSTA DA CAMISA; O TIPO DE PINTURA DEVERÁ SER DE ESTAMPA TOTAL EM SUBLIMAÇÃO.					
265	UNIFORME TIPO: GINÁSTICA RÍTMICA CONJUNTO: CROPPED E SHORT COR: ROXA MATERIAL: 91% POLIAMIDA - 9% ELASTANO TAMANHO: MÉDIO / MIRIM II (10 A 12 ANOS) IDENTIFICAÇÃO: A LOGOMARCAS DO CENTRO DE CONVIVÊNCIA DA JUVENTUDE E DA ALE/RR NA PARTE DA FRENTE E DA SUPERINTENDÊNCIA DE PROGRAMAS ESPECIAIS NA COSTA DA CAMISA; O TIPO DE PINTURA DEVERÁ SER DE ESTAMPA TOTAL EM SUBLIMAÇÃO.	PESQUISA DIRETA COM FORNECEDOR	UND	140	129,17	R\$ 18.083,80
266	UNIFORME TIPO: GINÁSTICA RÍTMICA CONJUNTO: CROPPED E SHORT COR: ROXA MATERIAL: 91% POLIAMIDA - 9% ELASTANO TAMANHO: MÉDIO / INFANTIL I (13 A 15 ANOS) IDENTIFICAÇÃO: A LOGOMARCAS DO CENTRO DE CONVIVÊNCIA DA JUVENTUDE E DA ALE/RR NA PARTE DA FRENTE E DA SUPERINTENDÊNCIA DE PROGRAMAS ESPECIAIS NA COSTA DA CAMISA; O TIPO DE PINTURA DEVERÁ SER DE ESTAMPA TOTAL EM SUBLIMAÇÃO.	PESQUISA DIRETA COM FORNECEDOR	UND	70	140,00	R\$ 9.800,00
267	UNIFORME TIPO: GINÁSTICA RÍTMICA CONJUNTO: CROPPED E SHORT COR: ROXA MATERIAL: 91% POLIAMIDA - 9% ELASTANO TAMANHO: GRANDE / JUVENIL II (16 A 18 ANOS)	PESQUISA DIRETA COM FORNECEDOR	UND	40	140,00	R\$ 5.600,00

	IDENTIFICAÇÃO: A LOGOMARCAS DO CENTRO DE CONVIVÊNCIA DA JUVENTUDE E DA ALE/RR NA PARTE DA FRENTE E DA SUPERINTENDÊNCIA DE PROGRAMAS ESPECIAIS NA COSTA DA CAMISA; O TIPO DE PINTURA DEVERÁ SER DE ESTAMPA TOTAL EM SUBLIMAÇÃO.					
268	UNIFORME TIPO: JAZZ FEMININO MATERIAL: TECIDO EM NYLON FOSCO (MALHA TÉRMICA), MODELO: MACACÃO CORPO COMPLETO COM MANGA, COM SUTIÃ DE PRATELEIRA, FECHO DE GANCHO EM G NO PESCOÇO COM BURACO DE FECHADURA NAS COSTAS. COR: PRETO TAMANHOS: P (APARTIR DE 15 ANOS) IDENTIFICAÇÃO: A LOGOMARCAS DO CENTRO DE CONVIVÊNCIA DA JUVENTUDE E DA ALE/RR NA PARTE DA FRENTE E DA SUPERINTENDÊNCIA DE PROGRAMAS ESPECIAIS NA COSTA DA CAMISA; O TIPO DE PINTURA DEVERÁ SER DE ESTAMPA TOTAL EM SUBLIMAÇÃO.	PESQUISA DIRETA COM FORNECEDOR	UND	10	154,17	R\$ 1.541,70
269	UNIFORME TIPO: JAZZ FEMININO MATERIAL: TECIDO EM NYLON FOSCO (MALHA TÉRMICA), MODELO: MACACÃO CORPO COMPLETO COM MANGA, COM SUTIÃ DE PRATELEIRA, FECHO DE GANCHO EM G NO PESCOÇO COM BURACO DE FECHADURA NAS COSTAS. COR: PRETO TAMANHOS: M (APARTIR DE 15 ANOS) IDENTIFICAÇÃO: A LOGOMARCAS DO CENTRO DE CONVIVÊNCIA DA JUVENTUDE E DA ALE/RR NA PARTE DA FRENTE E DA SUPERINTENDÊNCIA DE PROGRAMAS ESPECIAIS NA COSTA DA CAMISA; O TIPO DE PINTURA DEVERÁ SER DE ESTAMPA TOTAL EM SUBLIMAÇÃO.	PESQUISA DIRETA COM FORNECEDOR	UND	10	154,17	R\$ 1.541,70
270	UNIFORME TIPO: JAZZ FEMININO	PESQUISA DIRETA COM FORNECEDOR	UND	20	172,08	R\$ 3.441,60

	<p>MODELO: MACACÃO CORPO COMPLETO COM MANGA, COM SUTIÃ DE PRATELEIRA, FECHO DE GANCHO EM G NO PESCOÇO COM BURACO DE FECHADURA NAS COSTAS.</p> <p>MATERIAL: TECIDO EM NYLON FOSCO (MALHA TÉRMICA),</p> <p>COR: PRETO</p> <p>TAMANHOS: G (APARTIR DE 15 ANOS)</p> <p>IDENTIFICAÇÃO: A LOGOMARCAS DO CENTRO DE CONVIVÊNCIA DA JUVENTUDE E DA ALE/RR NA PARTE DA FRENTE E DA SUPERINTENDÊNCIA DE PROGRAMAS ESPECIAIS NA COSTA DA CAMISA; O TIPO DE PINTURA DEVERÁ SER DE ESTAMPA TOTAL EM SUBLIMAÇÃO.</p>					
271	<p>UNIFORME</p> <p>TIPO: JAZZ FEMININO</p> <p>MODELO: MACACÃO CORPO COMPLETO COM MANGA, COM SUTIÃ DE PRATELEIRA, FECHO DE GANCHO EM G NO PESCOÇO COM BURACO DE FECHADURA NAS COSTAS.</p> <p>MATERIAL: TECIDO EM NYLON FOSCO (MALHA TÉRMICA),</p> <p>COR: PRETO</p> <p>TAMANHOS: GG (APARTIR DE 15 ANOS)</p> <p>IDENTIFICAÇÃO: A LOGOMARCAS DO CENTRO DE CONVIVÊNCIA DA JUVENTUDE E DA ALE/RR NA PARTE DA FRENTE E DA SUPERINTENDÊNCIA DE PROGRAMAS ESPECIAIS NA COSTA DA CAMISA; O TIPO DE PINTURA DEVERÁ SER DE ESTAMPA TOTAL EM SUBLIMAÇÃO.</p>	PESQUISA DIRETA COM FORNECEDOR	UND	20	172,08	R\$ 3.441,60
272	<p>UNIFORME</p> <p>TIPO: JAZZ FEMININO</p> <p>MODELO: SAIA TRANSPASSADA (TIPO DE BALLET) TRANSPARENTE</p> <p>COR: PRETA TAMANHO: M (APARTIR DE 15 ANOS)</p>	PESQUISA DIRETA COM FORNECEDOR	UND	10	60,83	R\$ 608,30
273	<p>UNIFORME</p> <p>TIPO: JAZZ FEMININO</p> <p>MODELO: SAIA TRANSPASSADA (TIPO DE BALLET) TRANSPARENTE</p> <p>COR: PRETA TAMANHO: G (APARTIR DE 15 ANOS)</p>	PESQUISA DIRETA COM FORNECEDOR	UND	20	60,83	R\$ 1.216,60
274	<p>UNIFORME</p> <p>TIPO: JAZZ FEMININO</p>	PESQUISA DIRETA COM FORNECEDOR	UND	10	75,00	R\$ 750,00

	<p>MODELO: SAIA TRANSPASSADA (TIPO DE BALLET) TRANSPARENTE COR: PRETA TAMANHO: GG (APARTIR DE 15 ANOS)</p>					
275	<p>UNIFORME TIPO: JAZZ MASCULINO</p> <p>MODELO: CALÇA E COLLANT MATERIAL: COM PROTEÇÃO TÉRMICA E REGULADOR DE UMIDADE. COR: PRETA. TAMANHOS: M (A PARTIR DE 17 ANOS)</p>	<p>PESQUISA DIRETA COM FORNECEDOR</p>	<p>UND</p>	<p>30</p>	<p>163,33</p>	<p>R\$ 4.899,90</p>
276	<p>UNIFORME TIPO: JAZZ MASCULINO</p> <p>MODELO: CALÇA E COLLANT MATERIAL: COM PROTEÇÃO TÉRMICA E REGULADOR DE UMIDADE. COR: PRETA. TAMANHOS: G (A PARTIR DE 17 ANOS)</p>	<p>PESQUISA DIRETA COM FORNECEDOR</p>	<p>UND</p>	<p>40</p>	<p>163,33</p>	<p>R\$ 6.533,20</p>
277	<p>UNIFORME TIPO: JAZZ MASCULINO</p> <p>MODELO: CALÇA E COLLANT MATERIAL: COM PROTEÇÃO TÉRMICA E REGULADOR DE UMIDADE. COR: PRETA. TAMANHOS: GG (A PARTIR DE 17 ANOS)</p>	<p>PESQUISA DIRETA COM FORNECEDOR</p>	<p>UND</p>	<p>30</p>	<p>175,00</p>	<p>R\$ 5.250,00</p>
278	<p>UNIFORME TIPO: JIU-JITSU MODELO: KIMONO - CALÇA E CASACO COR: AZUL TAMANHO: M1 - (5 A 6 ANOS)</p> <p>CASACO: MATERIAL: TECIDO 100% ALGODÃO (COTTON) PRÉ- ENCOLHIDO LINHAS E ETIQUETAS EM POLYESTER E NYLON. TECIDO TRANÇADO 440GR/LINEAR OU 275 GR/M2 (+/-5%). GOLA COM RECHEIO EM EVA. REFORÇO: COM TECIDO DUPLO NOS JOELHOS, PEITO, OMBRO E COSTA. CALÇA: EM BRIM LEVE, COM ELÁSTICO,360 GR/M LINEAR OU 225 GR/M (+/- 5%).</p> <p>IDENTIFICAÇÃO:AS LOGOMARCAS DO CENTRO DE CONVIVÊNCIA DA JUVENTUDE E DA ALE/RR NA PARTE DA FRENTE E DA SUPERINTENDÊNCIA DE PROGRAMAS ESPECIAIS NA COSTA DO CASACO; O TIPO DE PINTURA DEVERÁ SER DE</p>	<p>PESQUISA DIRETA COM FORNECEDOR</p>	<p>UND</p>	<p>130</p>	<p>583,00</p>	<p>R\$ 75.790,00</p>

	ESTAMPA TOTAL EM SUBLIMAÇÃO.					
279	<p>UNIFORME TIPO: JIU-JITSU</p> <p>MODELO: KIMONO - CALÇA E CASACO COR: AZUL TAMANHO: M2 - (7 A 8 ANOS)</p> <p>CASACO: MATERIAL: TECIDO 100% ALGODÃO (COTTON) PRÉ-ENCOLHIDO LINHAS E ETIQUETAS EM POLYESTER E NYLON. TECIDO TRANÇADO 440GR/LINEAR OU 275 GR/M2 (+/-5%). GOLA COM RECHEIO EM EVA. REFORÇO: COM TECIDO DUPLO NOS JOELHOS, PEITO, OMBRO E COSTA.</p> <p>CALÇA: EM BRIM LEVE, COM ELÁSTICO,360 GR/M LINEAR OU 225 GR/M (+/- 5%). IDENTIFICAÇÃO:AS LOGOMARCAS DO CENTRO DE CONVIVÊNCIA DA JUVENTUDE E DA ALE/RR NA PARTE DA FRENTE E DA SUPERINTENDÊNCIA DE PROGRAMAS ESPECIAIS NA COSTA DO CASACO. O TIPO DE PINTURA DEVERÁ SER DE ESTAMPA TOTAL EM SUBLIMAÇÃO.</p>	PESQUISA DIRETA COM FORNECEDOR	UND	225	583,00	R\$ 131.175,00
280	<p>UNIFORME TIPO: JIU-JITSU</p> <p>MODELO: KIMONO - CALÇA E CASACO COR: AZUL TAMANHO: M3 - (9 A 10 ANOS)</p> <p>CASACO: MATERIAL: TECIDO 100% ALGODÃO (COTTON) PRÉ-ENCOLHIDO LINHAS E ETIQUETAS EM POLYESTER E NYLON. TECIDO TRANÇADO 440GR/LINEAR OU 275 GR/M2 (+/-5%). GOLA COM RECHEIO EM EVA. REFORÇO: COM TECIDO DUPLO NOS JOELHOS, PEITO, OMBRO E COSTA.</p> <p>CALÇA: EM BRIM LEVE, COM ELÁSTICO,360 GR/M LINEAR OU 225 GR/M (+/- 5%). IDENTIFICAÇÃO:AS LOGOMARCAS DO CENTRO DE CONVIVÊNCIA DA JUVENTUDE E DA ALE/RR NA PARTE DA FRENTE E DA SUPERINTENDÊNCIA DE PROGRAMAS ESPECIAIS NA COSTA DO CASACO. O TIPO DE PINTURA DEVERÁ SER DE ESTAMPA TOTAL EM SUBLIMAÇÃO.</p>	PESQUISA DIRETA COM FORNECEDOR	UND	225	583,00	R\$ 131.175,00

281	<p>UNIFORME TIPO: JIU-JITSU</p> <p>MODELO: KIMONO - CALÇA E CASACO COR: AZUL TAMANHO: M4 - (11 A 12 ANOS)</p> <p>CASACO: MATERIAL: TECIDO 100% ALGODÃO (COTTON) PRÉ-ENCOLHIDO LINHAS E ETIQUETAS EM POLYESTER E NYLON. TECIDO TRANÇADO 440GR/LINEAR OU 275 GR/M2 (+/-5%). GOLA COM RECHEIO EM EVA. REFORÇO: COM TECIDO DUPLO NOS JOELHOS, PEITO, OMBRO E COSTA.</p> <p>CALÇA: EM BRIM LEVE, COM ELÁSTICO,360 GR/M LINEAR OU 225 GR/M (+/- 5%). IDENTIFICAÇÃO:AS LOGOMARCAS DO CENTRO DE CONVIVÊNCIA DA JUVENTUDE E DA ALE/RR NA PARTE DA FRENTE E DA SUPERINTENDÊNCIA DE PROGRAMAS ESPECIAIS NA COSTA DO CASACO. O TIPO DE PINTURA DEVERÁ SER DE ESTAMPA TOTAL EM SUBLIMAÇÃO.</p>	PESQUISA DIRETA COM FORNECEDOR	UND	250	616,33	R\$ 154.082,50
282	<p>UNIFORME TIPO: JIU-JITSU</p> <p>MODELO: KIMONO - CALÇA E CASACO COR: AZUL TAMANHO: M5 - (13 A 14 ANOS)</p> <p>CASACO: MATERIAL: TECIDO 100% ALGODÃO (COTTON) PRÉ-ENCOLHIDO LINHAS E ETIQUETAS EM POLYESTER E NYLON. TECIDO TRANÇADO 440GR/LINEAR OU 275 GR/M2 (+/-5%). GOLA COM RECHEIO EM EVA. REFORÇO: COM TECIDO DUPLO NOS JOELHOS, PEITO, OMBRO E COSTA.</p> <p>CALÇA: EM BRIM LEVE, COM ELÁSTICO,360 GR/M LINEAR OU 225 GR/M (+/- 5%). IDENTIFICAÇÃO:AS LOGOMARCAS DO CENTRO DE CONVIVÊNCIA DA JUVENTUDE E DA ALE/RR NA PARTE DA FRENTE E DA SUPERINTENDÊNCIA DE PROGRAMAS ESPECIAIS NA COSTA DO CASACO. O TIPO DE PINTURA DEVERÁ SER DE ESTAMPA TOTAL EM SUBLIMAÇÃO.</p>	PESQUISA DIRETA COM FORNECEDOR	UND	130	616,33	R\$ 80.122,90

283	<p>UNIFORME TIPO: JIU-JITSU</p> <p>MODELO: KIMONO - CALÇA E CASACO COR: AZUL TAMANHO: A0 - (15 A 16 ANOS)</p> <p>CASACO: MATERIAL: TECIDO 100% ALGODÃO (COTTON) PRÉ-ENCOLHIDO LINHAS E ETIQUETAS EM POLYESTER E NYLON. TECIDO TRANÇADO 440GR/LINEAR OU 275 GR/M2 (+/-5%). GOLA COM RECHEIO EM EVA. REFORÇO: COM TECIDO DUPLO NOS JOELHOS, PEITO, OMBRO E COSTA.</p> <p>CALÇA: EM BRIM LEVE, COM ELÁSTICO, 360 GR/M LINEAR OU 225 GR/M (+/- 5%). IDENTIFICAÇÃO: AS LOGOMARCAS DO CENTRO DE CONVIVÊNCIA DA JUVENTUDE E DA ALE/RR NA PARTE DA FRENTE E DA SUPERINTENDÊNCIA DE PROGRAMAS ESPECIAIS NA COSTA DO CASACO. O TIPO DE PINTURA DEVERÁ SER DE ESTAMPA TOTAL EM SUBLIMAÇÃO</p>	PESQUISA DIRETA COM FORNECEDOR	UND	25	616,33	R\$ 15.408,25
284	<p>UNIFORME TIPO: JIU-JITSU</p> <p>MODELO: KIMONO - CALÇA E CASACO COR: AZUL TAMANHO: A1 - (16 A 18 ANOS)</p> <p>CASACO: MATERIAL: TECIDO 100% ALGODÃO (COTTON) PRÉ-ENCOLHIDO LINHAS E ETIQUETAS EM POLYESTER E NYLON. TECIDO TRANÇADO 440GR/LINEAR OU 275 GR/M2 (+/-5%). GOLA COM RECHEIO EM EVA. REFORÇO: COM TECIDO DUPLO NOS JOELHOS, PEITO, OMBRO E COSTA.</p> <p>CALÇA: EM BRIM LEVE, COM ELÁSTICO, 360 GR/M LINEAR OU 225 GR/M (+/- 5%). IDENTIFICAÇÃO: AS LOGOMARCAS DO CENTRO DE CONVIVÊNCIA DA JUVENTUDE E DA ALE/RR NA PARTE DA FRENTE E DA SUPERINTENDÊNCIA DE PROGRAMAS ESPECIAIS NA COSTA DO CASACO. O TIPO DE PINTURA DEVERÁ SER DE ESTAMPA TOTAL EM SUBLIMAÇÃO.</p>	PESQUISA DIRETA COM FORNECEDOR	UND	25	723,33	R\$ 18.083,25

285	<p>UNIFORME TIPO: JUDÔ</p> <p>MODELO: KIMONO - CALÇA E CASACO COR: AZUL TAMANHO: M1 - (5 A 6 ANOS)</p> <p>CASACO: MATERIAL: TECIDO 100% ALGODÃO (COTTON) PRÉ-ENCOLHIDO LINHAS E ETIQUETAS EM POLYESTER E NYLON. TECIDO TRANÇADO 440GR/LINEAR OU 275 GR/M2 (+/-5%). GOLA COM RECHEIO EM EVA. REFORÇO: COM TECIDO DUPLO NOS JOELHOS, PEITO, OMBRO E COSTA.</p> <p>CALÇA: EM BRIM LEVE, COM ELÁSTICO, 360 GR/M LINEAR OU 225 GR/M (+/- 5%). IDENTIFICAÇÃO: AS LOGOMARCAS DO CENTRO DE CONVIVÊNCIA DA JUVENTUDE E DA ALE/RR NA PARTE DA FRENTE E DA SUPERINTENDÊNCIA DE PROGRAMAS ESPECIAIS NA COSTA DO CASACO. O TIPO DE PINTURA DEVERÁ SER DE ESTAMPA TOTAL EM SUBLIMAÇÃO.</p>	PESQUISA DIRETA COM FORNECEDOR	UND	90	349,67	R\$ 31.470,30
286	<p>UNIFORME TIPO: JUDÔ</p> <p>MODELO: KIMONO - CALÇA E CASACO COR: AZUL TAMANHO: M2 - (7 A 8 ANOS)</p> <p>CASACO: MATERIAL: TECIDO 100% ALGODÃO (COTTON) PRÉ-ENCOLHIDO LINHAS E ETIQUETAS EM POLYESTER E NYLON. TECIDO TRANÇADO 440GR/LINEAR OU 275 GR/M2 (+/-5%). GOLA COM RECHEIO EM EVA. REFORÇO: COM TECIDO DUPLO NOS JOELHOS, PEITO, OMBRO E COSTA.</p> <p>CALÇA: EM BRIM LEVE, COM ELÁSTICO, 360 GR/M LINEAR OU 225 GR/M (+/- 5%). IDENTIFICAÇÃO: AS LOGOMARCAS DO CENTRO DE CONVIVÊNCIA DA JUVENTUDE E DA ALE/RR NA PARTE DA FRENTE E DA SUPERINTENDÊNCIA DE PROGRAMAS ESPECIAIS NA COSTA DO CASACO. O TIPO DE PINTURA DEVERÁ SER DE ESTAMPA TOTAL EM SUBLIMAÇÃO.</p>	PESQUISA DIRETA COM FORNECEDOR	UND	60	349,67	R\$ 20.980,20

287	<p>UNIFORME TIPO: JUDÔ</p> <p>MODELO: KIMONO - CALÇA E CASACO COR: AZUL TAMANHO: M3 - (9 A 10 ANOS)</p> <p>CASACO: MATERIAL: TECIDO 100% ALGODÃO (COTTON) PRÉ-ENCOLHIDO LINHAS E ETIQUETAS EM POLYESTER E NYLON. TECIDO TRANÇADO 440GR/LINEAR OU 275 GR/M2 (+/-5%). GOLA COM RECHEIO EM EVA. REFORÇO: COM TECIDO DUPLO NOS JOELHOS, PEITO, OMBRO E COSTA. CALÇA: EM BRIM LEVE, COM ELÁSTICO,360 GR/M LINEAR OU 225 GR/M (+/- 5%). IDENTIFICAÇÃO:AS LOGOMARCAS DO CENTRO DE CONVIVÊNCIA DA JUVENTUDE E DA ALE/RR NA PARTE DA FRENTE E DA SUPERINTENDÊNCIA DE PROGRAMAS ESPECIAIS NA COSTA DO CASACO. O TIPO DE PINTURA DEVERÁ SER DE ESTAMPA TOTAL EM SUBLIMAÇÃO.</p>	PESQUISA DIRETA COM FORNECEDOR	UND	60	349,67	R\$ 20.980,20
288	<p>UNIFORME TIPO: JUDÔ</p> <p>MODELO: KIMONO - CALÇA E CASACO COR: AZUL TAMANHO: M4 - (11 A 12 ANOS)</p> <p>CASACO: MATERIAL: TECIDO 100% ALGODÃO (COTTON) PRÉ-ENCOLHIDO LINHAS E ETIQUETAS EM POLYESTER E NYLON. TECIDO TRANÇADO 440GR/LINEAR OU 275 GR/M2 (+/-5%). GOLA COM RECHEIO EM EVA. REFORÇO: COM TECIDO DUPLO NOS JOELHOS, PEITO, OMBRO E COSTA. CALÇA: EM BRIM LEVE, COM ELÁSTICO,360 GR/M LINEAR OU 225 GR/M (+/- 5%). IDENTIFICAÇÃO:AS LOGOMARCAS DO CENTRO DE CONVIVÊNCIA DA JUVENTUDE E DA ALE/RR NA PARTE DA FRENTE E DA SUPERINTENDÊNCIA DE PROGRAMAS ESPECIAIS NA COSTA DO CASACO. O TIPO DE PINTURA DEVERÁ SER DE ESTAMPA TOTAL EM SUBLIMAÇÃO.</p>	PESQUISA DIRETA COM FORNECEDOR	UND	150	699,67	R\$ 104.950,50
289	UNIFORME TIPO: JUDÔ	PESQUISA DIRETA COM FORNECEDOR	UND	50	699,67	R\$ 34.983,50

	<p>MODELO: KIMONO - CALÇA E CASACO COR: AZUL TAMANHO: M5 - (13 A 14 ANOS)</p> <p>CASACO: MATERIAL: TECIDO 100% ALGODÃO (COTTON) PRÉ-ENCOLHIDO LINHAS E ETIQUETAS EM POLYESTER E NYLON. TECIDO TRANÇADO 440GR/LINEAR OU 275 GR/M2 (+/-5%). GOLA COM RECHEIO EM EVA. REFORÇO: COM TECIDO DUPLO NOS JOELHOS, PEITO, OMBRO E COSTA.</p> <p>CALÇA: EM BRIM LEVE, COM ELÁSTICO,360 GR/M LINEAR OU 225 GR/M (+/- 5%). IDENTIFICAÇÃO:AS LOGOMARCAS DO CENTRO DE CONVIVÊNCIA DA JUVENTUDE E DA ALE/RR NA PARTE DA FRENTE E DA SUPERINTENDÊNCIA DE PROGRAMAS ESPECIAIS NA COSTA DO CASACO. O TIPO DE PINTURA DEVERÁ SER DE ESTAMPA TOTAL EM SUBLIMAÇÃO.</p>					
290	<p>UNIFORME TIPO: JUDÔ</p> <p>MODELO: KIMONO - CALÇA E CASACO COR: AZUL TAMANHO: A0 - (15 A 16 ANOS)</p> <p>CASACO: MATERIAL: TECIDO 100% ALGODÃO (COTTON) PRÉ-ENCOLHIDO LINHAS E ETIQUETAS EM POLYESTER E NYLON. TECIDO TRANÇADO 440GR/LINEAR OU 275 GR/M2 (+/-5%). GOLA COM RECHEIO EM EVA. REFORÇO: COM TECIDO DUPLO NOS JOELHOS, PEITO, OMBRO E COSTA.</p> <p>CALÇA: EM BRIM LEVE, COM ELÁSTICO,360 GR/M LINEAR OU 225 GR/M (+/- 5%).</p> <p>IDENTIFICAÇÃO:AS LOGOMARCAS DO CENTRO DE CONVIVÊNCIA DA JUVENTUDE E DA ALE/RR NA PARTE DA FRENTE E DA SUPERINTENDÊNCIA DE PROGRAMAS ESPECIAIS NA COSTA DO CASACO. O TIPO DE PINTURA DEVERÁ SER DE ESTAMPA TOTAL EM SUBLIMAÇÃO.</p>	PESQUISA DIRETA COM FORNECEDOR	UND	10	699,67	R\$ 6.996,70

291	<p>UNIFORME TIPO: JUDÔ</p> <p>MODELO: KIMONO - CALÇA E CASACO COR: AZUL TAMANHO: A1 - (16 A 18 ANOS) CASACO: MATERIAL: TECIDO 100% ALGODÃO (COTTON) PRÉ-ENCOLHIDO LINHAS E ETIQUETAS EM POLYESTER E NYLON. TECIDO TRANÇADO 440GR/LINEAR OU 275 GR/M2 (+/-5%). GOLA COM RECHEIO EM EVA. REFORÇO: COM TECIDO DUPLO NOS JOELHOS, PEITO, OMBRO E COSTA.</p> <p>CALÇA: EM BRIM LEVE, COM ELÁSTICO,360 GR/M LINEAR OU 225 GR/M (+/- 5%). IDENTIFICAÇÃO:AS LOGOMARCAS DO CENTRO DE CONVIVÊNCIA DA JUVENTUDE E DA ALE/RR NA PARTE DA FRENTE E DA SUPERINTENDÊNCIA DE PROGRAMAS ESPECIAIS NA COSTA DO CASACO. O TIPO DE PINTURA DEVERÁ SER DE ESTAMPA TOTAL EM SUBLIMAÇÃO.</p>	PESQUISA DIRETA COM FORNECEDOR	UND	10	699,67	R\$ 6.996,70
292	<p>UNIFORME TIPO: KARATÊ</p> <p>MODELO: KIMONO - CALÇA E CASACO COR: BRANCO TAMANHO: M1 - (5 A 6 ANOS)</p> <p>CASACO: MATERIAL: EM BRIM REFORÇADO. CALÇA: MATERIAL: EM BRIM REFORÇADO COM ELASTICO.</p> <p>IDENTIFICAÇÃO:AS LOGOMARCAS DO CENTRO DE CONVIVÊNCIA DA JUVENTUDE E DA ALE/RR NA PARTE DA FRENTE E DA SUPERINTENDÊNCIA DE PROGRAMAS ESPECIAIS NA COSTA DO CASACO. O TIPO DE PINTURA DEVERÁ SER DE ESTAMPA TOTAL EM SUBLIMAÇÃO.</p>	PESQUISA DIRETA COM FORNECEDOR	UND	40	349,67	R\$ 13.986,80
293	<p>UNIFORME TIPO: KARATÊ</p> <p>MODELO: KIMONO - CALÇA E CASACO COR: BRANCO TAMANHO: M2 - (7 A 8 ANOS)</p> <p>CASACO: MATERIAL: EM BRIM REFORÇADO. CALÇA: MATERIAL: EM BRIM REFORÇADO COM ELASTICO.</p> <p>IDENTIFICAÇÃO:AS LOGOMARCAS DO CENTRO DE</p>	PESQUISA DIRETA COM FORNECEDOR	UND	70	349,67	R\$ 24.476,90

	CONVIVÊNCIA DA JUVENTUDE E DA ALE/RR NA PARTE DA FRENTE E DA SUPERINTENDÊNCIA DE PROGRAMAS ESPECIAIS NA COSTA DO CASACO. O TIPO DE PINTURA DEVERÁ SER DE ESTAMPA TOTAL EM SUBLIMAÇÃO.					
294	UNIFORME TIPO: KARATÊ MODELO: KIMONO - CALÇA E CASACO COR: BRANCO TAMANHO: M3 - (9 A 10 ANOS) CASACO: MATERIAL: EM BRIM REFORÇADO. CALÇA: MATERIAL: EM BRIM REFORÇADO COM ELASTICO. IDENTIFICAÇÃO:AS LOGOMARCAS DO CENTRO DE CONVIVÊNCIA DA JUVENTUDE E DA ALE/RR NA PARTE DA FRENTE E DA SUPERINTENDÊNCIA DE PROGRAMAS ESPECIAIS NA COSTA DO CASACO. O TIPO DE PINTURA DEVERÁ SER DE ESTAMPA TOTAL EM SUBLIMAÇÃO.	PESQUISA DIRETA COM FORNECEDOR	UND	70	326,33	R\$ 22.843,10
295	UNIFORME TIPO: KARATÊ MODELO: KIMONO - CALÇA E CASACO COR: BRANCO TAMANHO: M4- (11 A 12 ANOS) CASACO: MATERIAL: EM BRIM REFORÇADO. CALÇA: MATERIAL: EM BRIM REFORÇADO COM ELASTICO. IDENTIFICAÇÃO:AS LOGOMARCAS DO CENTRO DE CONVIVÊNCIA DA JUVENTUDE E DA ALE/RR NA PARTE DA FRENTE E DA SUPERINTENDÊNCIA DE PROGRAMAS ESPECIAIS NA COSTA DO CASACO. O TIPO DE PINTURA DEVERÁ SER DE ESTAMPA TOTAL EM SUBLIMAÇÃO.	PESQUISA DIRETA COM FORNECEDOR	UND	70	349,67	R\$ 24.476,90
296	UNIFORME TIPO: KARATÊ MODELO: KIMONO - CALÇA E CASACO COR: BRANCO TAMANHO: M5- (13 A 14 ANOS) CASACO: MATERIAL: EM BRIM REFORÇADO. CALÇA: MATERIAL: EM BRIM REFORÇADO COM ELASTICO. IDENTIFICAÇÃO:AS LOGOMARCAS DO CENTRO DE CONVIVÊNCIA DA JUVENTUDE	PESQUISA DIRETA COM FORNECEDOR	UND	30	349,67	R\$ 10.490,10

	E DA ALE/RR NA PARTE DA FRENTE E DA SUPERINTENDÊNCIA DE PROGRAMAS ESPECIAIS NA COSTA DO CASACO. O TIPO DE PINTURA DEVERÁ SER DE ESTAMPA TOTAL EM SUBLIMAÇÃO.					
297	<p>UNIFORME TIPO: KARATÊ</p> <p>MODELO: KIMONO - CALÇA E CASACO COR: BRANCO TAMANHO: A0- (15 A 16 ANOS)</p> <p>CASACO: MATERIAL: EM BRIM REFORÇADO. CALÇA: MATERIAL: EM BRIM REFORÇADO COM ELASTICO.</p> <p>IDENTIFICAÇÃO: AS LOGOMARCAS DO CENTRO DE CONVIVÊNCIA DA JUVENTUDE E DA ALE/RR NA PARTE DA FRENTE E DA SUPERINTENDÊNCIA DE PROGRAMAS ESPECIAIS NA COSTA DO CASACO. O TIPO DE PINTURA DEVERÁ SER DE ESTAMPA TOTAL EM SUBLIMAÇÃO.</p>	PESQUISA DIRETA COM FORNECEDOR	UND	20	349,67	R\$ 6.993,40
298	<p>UNIFORME TIPO: KARATÊ</p> <p>MODELO: KIMONO - CALÇA E CASACO COR: BRANCO TAMANHO: A1- (16 A 18 ANOS)</p> <p>CASACO: MATERIAL: EM BRIM REFORÇADO. CALÇA: MATERIAL: EM BRIM REFORÇADO COM ELASTICO.</p> <p>IDENTIFICAÇÃO: AS LOGOMARCAS DO CENTRO DE CONVIVÊNCIA DA JUVENTUDE E DA ALE/RR NA PARTE DA FRENTE E DA SUPERINTENDÊNCIA DE PROGRAMAS ESPECIAIS NA COSTA DO CASACO. O TIPO DE PINTURA DEVERÁ SER DE ESTAMPA TOTAL EM SUBLIMAÇÃO.</p>	PESQUISA DIRETA COM FORNECEDOR	UND	20	349,67	R\$ 6.993,40
299	<p>BECA</p> <p>TIPO: PARA CORAL</p> <p>CORES: VERMELHA COM DETALHES EM BRANCA, COM LOGOMARCA</p> <p>MATERIAL: OXFORD, GABARDINE OU SIMILAR.</p> <p>MODELO: LONGA DE MANGAS LONGA, COM GOLA ARREDONDADA OU FORMATO "V", ACABAMENTO: RICANO COM DRAPEADOS, FABRICAÇÃO EM TECIDO OXFORD OU 100% ALGODÃO,</p>	PESQUISA DIRETA COM FORNECEDOR	UND	15	176,67	R\$ 2.650,05

	COM PALA DUPLA, PERSONALIZAÇÃO DA LOGMARCA – CCJUV/ASSEMBLEIA. MATERIAL: ACABAMENTO: COSTURA REFORÇADA, BARRA DUPLA E FECHAMENTO COM ZIPER OU BOTOES DISCRETOS - PERSONALIZAÇÃO COM BORDADO OU ESTAMPA DO LOGOTIPO DO CORAL TODAS AS BATAS DEVERÃO TER A LOGOMARCA DO CENTRO DE CONVIVÊNCIA DA JUVENTUDE, SUPERINTENDENCIA DE PROGRAMAS ESPECIAIS E ALE/RR NA PARTE FRONTAL DA GOLA DA BECA TAMANHOS: PP -INFANTIL: 6 A 7 ANOS					
300	BECA TIPO: PARA CORAL CORES: VERMELHA COM DETALHES EM BRANCA, COM LOGOMARCA MATERIAL: OXFORD, GABARDINE OU SIMILAR. MODELO: LONGA DE MANGAS LONGA, COM GOLA ARREDONDADA OU FORMATO “V”, ACABAMENTO: RICANO COM DRAPEADOS, FABRICAÇÃO EM TECIDO OXFORD OU 100% ALGODÃO, COM PALA DUPLA, PERSONALIZAÇÃO DA LOGMARCA – CCJUV/ASSEMBLEIA. MATERIAL: ACABAMENTO: COSTURA REFORÇADA, BARRA DUPLA E FECHAMENTO COM ZIPER OU BOTOES DISCRETOS - PERSONALIZAÇÃO COM BORDADO OU ESTAMPA DO LOGOTIPO DO CORAL TODAS AS BATAS DEVERÃO TER A LOGOMARCA DO CENTRO DE CONVIVÊNCIA DA JUVENTUDE, SUPERINTENDENCIA DE PROGRAMAS ESPECIAIS E ALE/RR NA PARTE FRONTAL DA GOLA DA BECA TAMANHOS: P - INFANTIL: 8 A 9 ANOS	PESQUISA DIRETA COM FORNECEDOR	UND	20	176,67	R\$ 3.533,40
301	BECA TIPO: PARA CORAL	PESQUISA DIRETA COM FORNECEDOR	UND	20	176,67	R\$ 3.533,40

	<p>CORES: VERMELHA COM DETALHES EM BRANCA, COM LOGOMARCA</p> <p>MATERIAL: OXFORD, GABARDINE OU SIMILAR.</p> <p>MODELO: LONGA DE MANGAS LONGA, COM GOLA ARREDONDADA OU FORMATO “V”, ACABAMENTO:</p> <p>RICANO COM DRAPEADOS, FABRICAÇÃO EM TECIDO OXFORD OU 100% ALGODÃO, COM PALA DUPLA, PERSONALIZAÇÃO DA LOGMARCA – CCJUV/ASSEMBLEIA.</p> <p>MATERIAL: ACABAMENTO: COSTURA REFORÇADA, BARRA DUPLA E FECHAMENTO COM ZIPER OU BOTOES DISCRETOS - PERSONALIZAÇÃO COM BORDADO OU ESTAMPA DO LOGOTIPO DO CORAL</p> <p>TODAS AS BATAS DEVERÃO TER A LOGOMARCA DO CENTRO DE CONVIVÊNCIA DA JUVENTUDE, SUPERINTENDENCIA DE PROGRAMAS ESPECIAIS E ALE/RR NA PARTE FRONTAL DA GOLA DA BECA</p> <p>TAMANHOS: M - NFANTIL: 10 ANOS</p>					
302	<p>BECA</p> <p>TIPO: PARA CORAL</p> <p>CORES: VERMELHA COM DETALHES EM BRANCO</p> <p>MODELO: TOGA MODELO AMERICANO COM DRAPEADOS, FABRICAÇÃO EM TECIDO OXFORD OU 100% ALGODÃO, COM PALA DUPLA, PERSONALIZAÇÃO DA LOGMARCA – CCJUV/ASSEMBLEIA.</p> <p>MATERIAL: ACABAMENTO: COSTURA REFORÇADA, BARRA DUPLA E FECHAMENTO COM ZIPER OU BOTOES DISCRETOS -</p> <p>PERSONALIZAÇÃO COM BORDADO OU ESTAMPA DO LOGOTIPO DO CORAL</p> <p>TODAS AS BATAS DEVERÃO TER A LOGOMARCA DO CENTRO DE CONVIVÊNCIA DA JUVENTUDE, SUPERINTENDENCIA DE PROGRAMAS ESPECIAIS E</p>	PESQUISA DIRETA COM FORNECEDOR	UND	20	176,67	R\$ 3.533,40

	ALE/RR NA PARTE FRONTAL DA GOLA DA BECA TAMANHOS: G - INFANTIL: 11 ANOS					
303	BECA TIPO: PARA CORAL CORES: VERMELHA COM DETALHES EM BRANCO MODELO: TOGA MODELO AMERICANO COM DRAPEADOS, FABRICAÇÃO EM TECIDO OXFORD OU 100% ALGODÃO, COM PALA DUPLA, PERSONALIZAÇÃO DA LOGOMARCA – CCJUV/ASSEMBLEIA. MATERIAL: ACABAMENTO: COSTURA REFORÇADA, BARRA DUPLA E FECHAMENTO COM ZIPER OU BOTOES DISCRETOS - PERSONALIZAÇÃO COM BORDADO OU ESTAMPA DO LOGOTIPO DO CORAL TODAS AS BATAS DEVERÃO TER A LOGOMARCA DO CENTRO DE CONVIVÊNCIA DA JUVENTUDE, SUPERINTENDENCIA DE PROGRAMAS ESPECIAIS E ALE/RR NA PARTE FRONTAL DA GOLA DA BECA TAMANHOS: GG/ INFANTIL: 12 ANOS	PESQUISA DIRETA COM FORNECEDOR	UND	20	176,67	R\$ 3.533,40
304	BECA TIPO: PARA CORAL CORES: VERMELHA COM DETALHES EM BRANCO MODELO: TOGA MODELO AMERICANO COM DRAPEADOS, FABRICAÇÃO EM TECIDO OXFORD OU 100% ALGODÃO, COM PALA DUPLA, PERSONALIZAÇÃO DA LOGOMARCA – CCJUV/ASSEMBLEIA. MATERIAL: ACABAMENTO: COSTURA REFORÇADA, BARRA DUPLA E FECHAMENTO COM ZIPER OU BOTOES DISCRETOS - PERSONALIZAÇÃO COM BORDADO OU ESTAMPA DO LOGOTIPO DO CORAL TODAS AS BATAS DEVERÃO TER A LOGOMARCA DO CENTRO DE CONVIVÊNCIA DA JUVENTUDE, SUPERINTENDENCIA DE PROGRAMAS ESPECIAIS E ALE/RR NA PARTE FRONTAL DA GOLA DA BECA	PESQUISA DIRETA COM FORNECEDOR	UND	15	176,67	R\$ 2.650,05

	TAMANHOS: PP - JUVENIL: 13 ANOS					
305	<p>BECA TIPO: PARA CORAL</p> <p>CORES: VERMELHA COM DETALHES EM BRANCO</p> <p>MODELO: TOGA MODELO AMERICANO COM DRAPEADOS, FABRICAÇÃO EM TECIDO OXFORD OU 100% ALGODÃO, COM PALA DUPLA, PERSONALIZAÇÃO DA LOGMARCA – CCJUV/ASSEMBLEIA.</p> <p>MATERIAL: ACABAMENTO: COSTURA REFORÇADA, BARRA DUPLA E FECHAMENTO COM ZIPER OU BOTOES DISCRETOS -</p> <p>PERSONALIZAÇÃO COM BORDADO OU ESTAMPA DO LOGOTIPO DO CORAL TODAS AS BATAS DEVERÃO TER A LOGOMARCA DO CENTRO DE CONVIVÊNCIA DA JUVENTUDE, SUPERINTENDENCIA DE PROGRAMAS ESPECIAIS E ALE/RR NA PARTE FRONTAL DA GOLA DA BECA TAMANHOS: P - JUVENIL: 14 ANOS</p>	PESQUISA DIRETA COM FORNECEDOR	UND	10	186,67	R\$ 1.866,70
306	<p>BECA TIPO: PARA CORAL</p> <p>CORES: VERMELHA COM DETALHES EM BRANCO MODELO: TOGA MODELO AMERICANO COM DRAPEADOS, FABRICAÇÃO EM TECIDO OXFORD OU 100% ALGODÃO, COM PALA DUPLA, PERSONALIZAÇÃO DA LOGMARCA – CCJUV/ASSEMBLEIA.</p> <p>MATERIAL: ACABAMENTO: COSTURA REFORÇADA, BARRA DUPLA E FECHAMENTO COM ZIPER OU BOTOES DISCRETOS - PERSONALIZAÇÃO COM BORDADO OU ESTAMPA DO LOGOTIPO DO CORAL</p> <p>TODAS AS BATAS DEVERÃO TER A LOGOMARCA DO CENTRO DE CONVIVÊNCIA DA JUVENTUDE, SUPERINTENDENCIA DE PROGRAMAS ESPECIAIS E ALE/RR NA PARTE FRONTAL DA GOLA DA BECA TAMANHOS: M - JUVENIL: 15 ANOS</p>	PESQUISA DIRETA COM FORNECEDOR	UND	10	186,67	R\$ 1.866,70

LOTE VI - REGATA BRANCA - CAMISA DE CAPOEIRA ITENS 221 a 225 - (FRENTE)

Tamanho de logo Camisa de Regata Branca - Capoeira 221 a 225 (Frente e Verso)

307	<p>BECA TIPO: PARA CORAL</p> <p>COR: VERMELHA COM DETALHES EM BRANCO</p> <p>MODELO: TOGA MODELO AMERICANO COM DRAPEADOS, FABRICAÇÃO EM TECIDO OXFORD OU 100% ALGODÃO, COM PALA DUPLA, PERSONALIZAÇÃO DA LOGMARCA – CCJUV/ASSEMBLEIA.</p> <p>MATERIAL: ACABAMENTO: COSTURA REFORÇADA, BARRA DUPLA E FECHAMENTO COM ZIPER OU BOTOES DISCRETOS - PERSONALIZAÇÃO COM BORDADO OU ESTAMPA DO LOGOTIPO DO CORAL</p> <p>TODAS AS BATAS DEVERÃO TER A LOGOMARCA DO CENTRO DE CONVIVÊNCIA DA JUVENTUDE, SUPERINTENDENCIA DE PROGRAMAS ESPECIAIS E ALE/RR NA PARTE FRONTAL DA GOLA DA BECA</p> <p>TAMANHOS: G - JUVENIL: 16 ANOS</p>	PESQUISA DIRETA COM FORNECEDOR	UND	10	186,67	R\$ 1.866,70
VALOR TOTAL DO LOTE VI R\$						R\$ 1.910.823,00
VALOR TOTAL GLOBAL DOS LOTES R\$						R\$ 5.249.559,13

LOTE VI - REGATA BRANCA - CAMISA DE CAPOEIRA ITENS 221 a 225 - (FRENTE)

Tamanho de logo Camisa de Regata Branca - Capoeira 221 a 225 (Frente e Verso)
LOTE VI - REGATA BRANCA - CAMISA DE CAPOEIRA ITENS 221 a 225 - (FRENTE)

Tamanho de logo Camisa de Regata Branca - Capoeira 221 a 225 (Frente e Verso)



Descrição

Camisa Regata Capoeira

(frente) Branca (com a composição: 67% poliéster e 33%

viscose (malha pv) contendo na parte da frente logomarca do centro de convivência da juventude; o tipo de pintura deverá ser de estampa total em sublimação.

Tamanho da logo especificado abaixo conforme tamanho e a idade.

Convivência da



Tamanho m5 (13 e 14 anos).

Tamanho m6 (15 e 16 anos).

Tamanho m7 - altura de 1,76 até 1,85 e

LOTE VI - REGATA BRANCA - CAMISA DE CAPOEIRA ITENS 221 a 225 - (COSTA)

Tamanho de logo Camisa Regata Branca - Capoeira 221 a 225 (Frente e Verso)



Descrição

Camisa Regata Capoeira

(Costa) Branca (com a composição: 67% poliéster e 33%

viscose (malha pv) contendo na parte da costa

logomarca da ale/rr e da superintendencia de programas especiais; o tipo de pintura deverá ser de estampa total em sublimação.

Tamanho da logo especificado abaixo conforme tamanho e a idade.

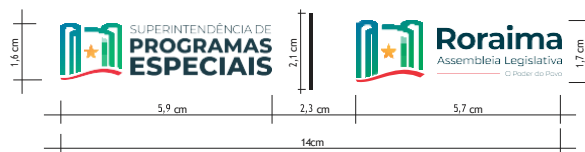
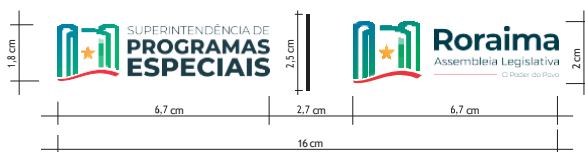

Tamanho ms (13 e 14 anos).
Tamanho m6 (15 e 16 anos).
Tamanho m7 - altura de 1,76 até 1,85 e (17anos em diante).

Tamanho m2 (7 e 8 anos).
Tamanho m3 (9 e 10 anos).
Tamanho m4 (11 e 12 anos).

LOTE VI - REGATA VERDE - ITENS 226 a 228 - (FRENTE)



Camisa Regata na cor verde:

Tipo: camisa com tecido 100% poliéster;

Identificação: a logomarcas do centro de convivência da juventude e da ale/rr **na parte da FRENTE** e da superintendência de programas especiais na costa da camisa; o tipo de pintura deverá ser de estampa total em sublimação;

O nome da modalidade ficará na frente da camisa que será na cor branca, conforme as modalidades: vôlei de quadra/ treinamento funcional e outras de acordo com a demanda.

Tamanho da logo especificado abaixo conforme tamanho e a idade.

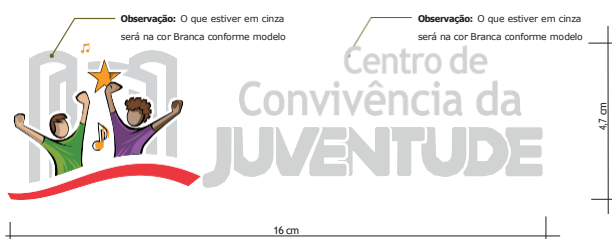

LOTE VI - REGATA VERDE - ITENS 226 a 228 - (VERSO)



Regata na cor verde:

Tipo: camisa com tecido 100% poliéster;

Identificação: a logomarcas do centro de convivência da juventude e da ale/rr **na parte da FRENTE** e da superintendência de programas especiais na costa da camisa; o tipo de pintura deverá ser de estampa total em sublimação;

O nome da modalidade ficará na frente da camisa que será na cor branca, conforme as modalidades: vôlei de quadra/ treinamento funcional e outras de acordo com a demanda.

Tamanho da logo especificado abaixo conforme tamanho e a idade.



Tamanho ms (13 e 14 anos).

Tamanho m6 (15 e 16 anos).

Tamanho m7 - altura de 1,76 até 1,85 e (17anos em diante).

LOTE VI - REGATA VERDE - ITENS 226 a 228 - (FRENTE)



convivência da juventude e da ale/rr **na parte da FRENTE** e da superintendência de programas especiais na costa da camisa; o tipo de pintura deverá ser de estampa total em sublimação;

O nome da modalidade ficará na costa da camisa que será na cor branca, conforme as modalidades: vôlei de quadra/ treinamento funcional e outras de acordo com a demanda.

Tamanho da logo especificado abaixo conforme tamanho e a idade.

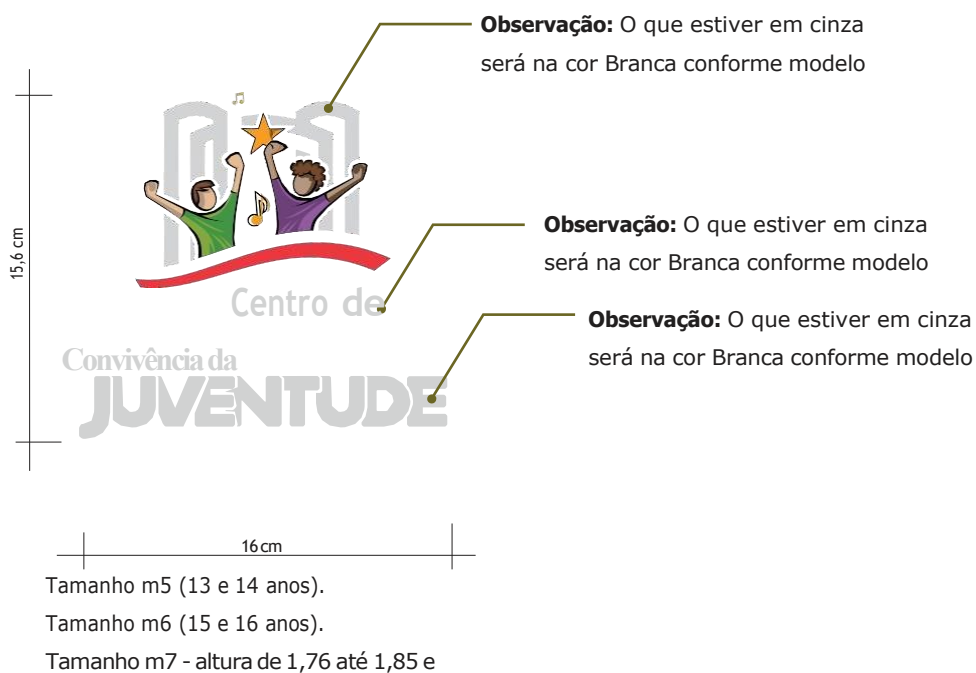

(17anos em diante).

LOTE VI - REGATA VERDE - ITENS 226 a 228 - (COSTA)



parte da FRENTE e da superintendência de programas especiais na costa da camisa; o tipo de pintura deverá ser de estampa total em sublimação;

O nome da modalidade ficará na costa da camisa que será na cor branca, conforme as modalidades: vôlei de quadra/ treinamento funcional e outras de acordo com a demanda.

Tamanho da logo especificado abaixo conforme tamanho e a idade.



Tamanho ms (13 e 14 anos).

Tamanho m6 (15 e 16 anos).

Tamanho m7 - altura de 1,76 até 1,85 e (17anos em diante).

Assinado eletronicamente por **LIANA DANIELA DOS SANTOS SILVA**, Diretor(a) da SUPADM, em 02/03/2026 19:18:02

Assinado eletronicamente por **RAFAELA DE JESUS SILVA ALTINO**, Superintendente de Logística e Gestão Patrimonial, em 03/03/2026 10:44:23

Assinado eletronicamente por **MARCELA SILVA PINHEIRO**, em 03/03/2026 10:08:57

Assinado eletronicamente por **CANDLERSON OLIVEIRA BARROS**, Superintendente de Gerenciamento de Serviços, em 04/03/2026 09:56:39

Para conferir a autenticidade do documento acesse o endereço <http://grp.al.r.r.leg.br/grp/acessoexterno/programaAcessoExterno.faces?codigo=670270> e informe a chancela **LOTE VI - REGATA VERDE**

LOTE VI - COLETE DUPLA FACE – VERDE E AMARELO FRENTE ITENS 245 A 248



Colete dupla face:

Tipo dupla face (amarelo e verde) kit com 20 (vinte) coletes; tecido 100% poliéster, gola tipo careca, abertura nas laterais ligada com elástico com no mínimo 2cm de

Largura no Quadril;

Logomarca do centro de convivência da juventude na frente, superintendência de programas especiais e alerr nas costas do colete.

Tamanho:

PP - Aproximadamente 45cm de altura x 35 cm de largura;

P - Aproxidamente 50 cm de altura x 40 cm de largura;

M - Aproximadamente 55 cm de altura x 45 cm de largura;

G - Aproximadamente 60 cm de altura x 50 cm de largura;



LOTE VI - COLETE DUPLA FACE – VERDE E AMARELO FRENTE ITENS 245 A 248



Colete dupla face:

Tipo dupla face (amarelo e verde) kit com 20 (vinte) coletes; tecido 100% poliéster, gola tipo careca, abertura nas laterais ligada com elástico com no mínimo 2cm de

Largura no Quadril;

Logomarca do centro de convivência da juventude na frente, superintendência de programas especiais e alerr nas costas do colete.

Tamanho:

PP - Aproximadamente 45cm de altura x 35 cm de largura;

P - Aproximadamente 50 cm de altura x 40 cm de largura;

M - Aproximadamente 55 cm de altura x 45 cm de largura;

G - Aproximadamente 60 cm de altura x 50 cm de largura;

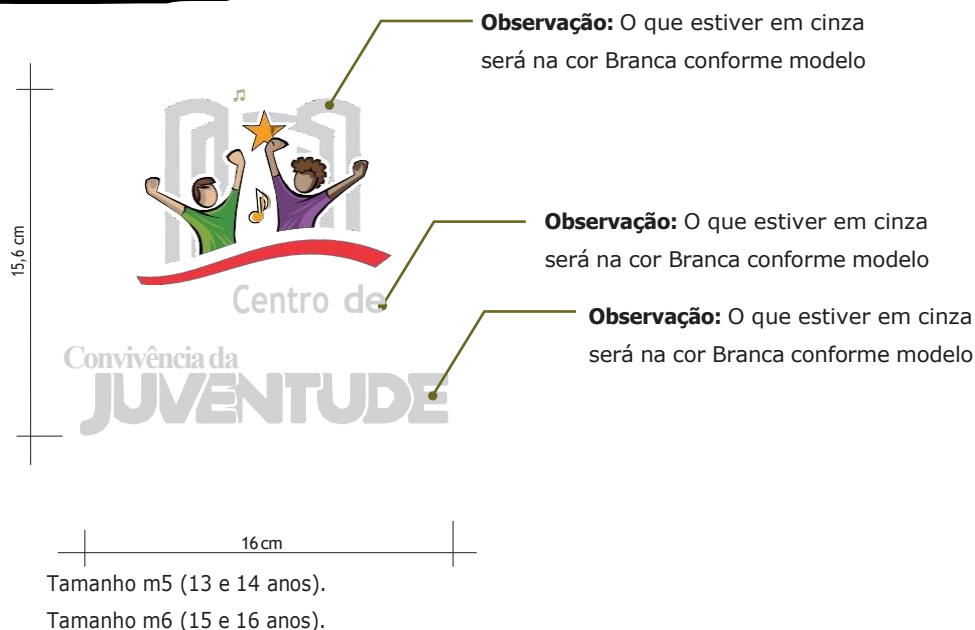

Tamanho m7 - altura de 1,76 até 1,85 e
(17anos em diante).

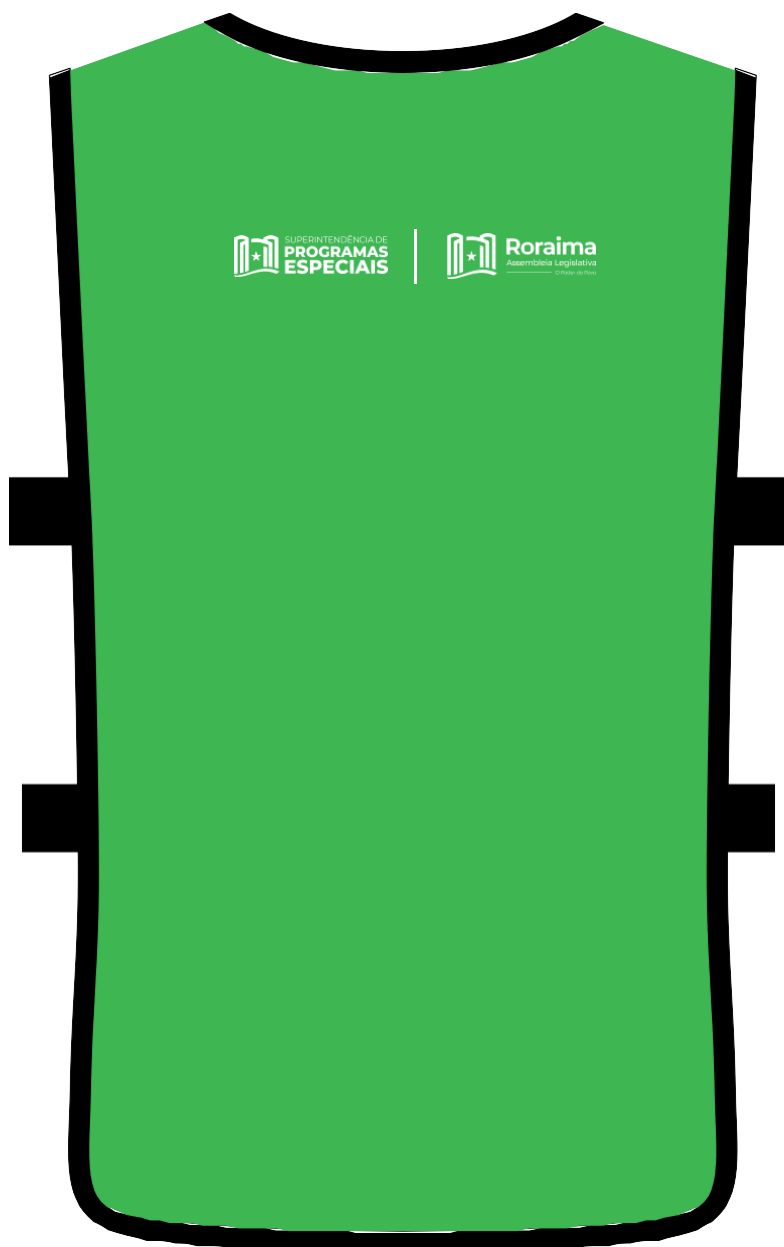

LOTE VI - COLETE DUPLA FACE – VERDE E AMARELO COSTA ITENS 245 A 248

Colete dupla face:

Tipo dupla face (amarelo e verde) kit com 20 (vinte) coletes; tecido 100% poliéster, gola tipo careca, abertura nas laterais ligada com elástico com no mínimo 2cm de

Largura no Quadril;

Logomarca do centro de convivência da juventude na frente, superintendência de programas especiais e alerr nas costas do colete.

Tamanho:

PP - Aproximadamente 45cm de altura x 35 cm de largura;

P - Aproxidamente 50 cm de altura x 40 cm de largura;

M - Aproximadamente 55 cm de altura x 45 cm de largura;

G - Aproximadamente 60 cm de altura x 50 cm de largura;

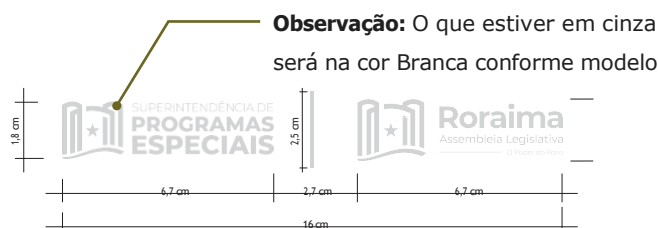

Tamanho ms (13 e 14 anos).

Tamanho m6 (15 e 16 anos).

Tamanho m7 - altura de 1,76 até 1,85 e (17anos em diante).

LOTE VI - UNIFORME DE BALLET ITENS 258 A 262



Descrição Uniforme de Ballet:

Tipo: 18% - elastano 82%

- polietileno tereftalato (pet). forração: 100%
- polietileno tereftalato (pet). saia e collant integrados na cor rosa.

Identificação: a logomarca do centro de convivência da juventude e da ALE/RR na parte da frente e da superintendência de programas especiais na costa da camisa;

O tipo de pintura deverá ser de estampa total em sublimação; Fabricação dos uniformes de ballet será feita conforme a demanda de alunos ingressos no projeto, por tanto não estipularemos a quantidade por tamanho, mas ficará condicionado aos tamanhos previsto em disposição desse edital

Tamanho da logo especificado abaixo conforme a idade.

Médio / Infantil I (13 a 15 anos) Grande / Juvenil II (16 a 18 anos)



LOTE VI - UNIFORME DE BALLET ITENS 258 A 262



Descrição

Uniforme de Ballet:

Tipo: 18% - elastano 82%

- polietileno tereftalato (pet).

forração: 100% - polietileno tereftalato (pet). saia e collant integrados na cor rosa.

Identificação: a logomarca do centro de convivência da juventude e da ALE/RR na parte da frente e da Superintendência de Programas Especiais na costa da camisa;

O tipo de pintura deverá ser de estampa total em sublimação; Fabricação dos uniformes de ballet será feita conforme a demanda de alunos ingressos no projeto, por tanto não estipularemos a quantidade por tamanho, mas ficará condicionado aos tamanhos previsto em disposição desse edital

Tamanho da logo especificado abaixo conforme a idade.

Pequeno / Mirim 0 (4 a 6 anos)

Pequeno / mirim I (7 a 9 anos)

Médio / Mirim II (10 a 12 anos)

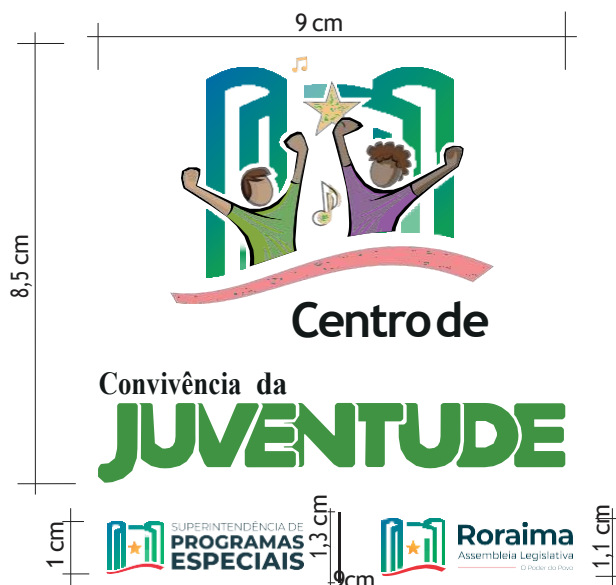

Assinado eletronicamente por **LIANA DANIELA DOS SANTOS SILVA**, Diretor(a) da SUPADM, em 02/03/2026 19:18:02

Assinado eletronicamente por **RAFAELA DE JESUS SILVA ALTINO**, Superintendente de Logística e Gestão Patrimonial, em 03/03/2026 10:44:23

Assinado eletronicamente por **MARCELA SILVA PINHEIRO**, em 03/03/2026 10:08:57

Assinado eletronicamente por **CARLESON OLIVEIRA BARBOSA**, Superintendente de Gerenciamento de Serviços, em 04/03/2026 09:56:39

Para conferir a autenticidade do documento acesse o endereço <http://grp.al.rr.leg.br/grp/acessoexterno/programaAcessoExterno.faces?codigo=670270> e informe a chancela **DAZ. LIZIA KNEZABYCK**

LOTE VI – CAMISETA COM MANGA AZUL ITENS 229 A 232 FRENTE



Descrição

camisa cor azul/com manga

Tipo com tecido 100% poliéster;

Identificação: a Logomarca do Centro de Convivência da Juventude na parte da frente e ALE/RR e Superintendência de Programas Especiais nas costas da camisa; o tipo de pintura deverá ser de estampa total em sublimação; o nome da modalidade ficará na frente da camisa em cor branca, conforme as modalidades: Badminton / Tênis de Mesa / Xadrez de acordo com a demanda.

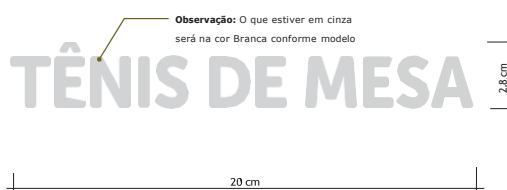



Descrição

camisa cor azul/com manga

Tipo com tecido 100% poliéster;

Identificação: a Logomarca do Centro de Convivência da Juventude na parte da frente e ALE/RR e Superintendência de Programas Especiais nas costas da camisa; o tipo de pintura deverá ser de estampa total em sublimação; o nome da modalidade ficará na frente da camisa em cor branca, conforme as modalidades: badminton / tênis de mesa / xadrez de acordo com a demanda.

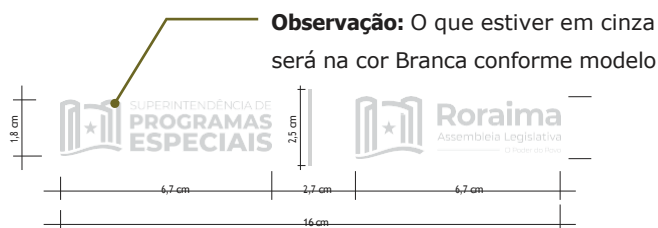

Tamanho ms (13 e 14 anos).

Tamanho m6 (15 e 16 anos).

Assinado eletronicamente por LIANA DANIELA DOS SANTOS SILVA, Diretor(a) de SUPADM, em 02/03/2026 19:18:02

Assinado eletronicamente por RAFAELA DE JESUS SILVA ALTINO, Superintendente de Logística e Gestão Patrimonial, em 03/03/2026 10:44:23

Assinado eletronicamente por MARCELA SILVA PINHEIRO, em 03/03/2026 10:08:57

Assinado eletronicamente por CAMPELSON OLIVEIRA BARBOSA, Superintendente de Gerência de Serviços, em 04/03/2026 09:56:39

Para conferir a autenticidade do documento acesse o endereço <http://grp.al.rr.leg.br/grp/acessoexterno/programaAcessoExterno.faces?codigo=670270> e informe a chancela 8047.1124/KWEZABFOMX

LOTE VI – CAMISETA COM MANGA AZUL ITENS 229 A 232 FRENTE



Descrição

camisa cor azul/com manga

Tipo com tecido 100% poliéster;

Identificação: a Logomarca do Centro de Convivência da Juventude na parte da frente e ALE/RR e Superintendência de Programas Especiais nas costas da camisa; o tipo de pintura deverá ser de estampa total em sublimação; o nome da modalidade ficará na costa da camisa em cor branca, conforme as modalidades: Badminton / Tênis de Mesa / Xadrez de acordo com a demanda.

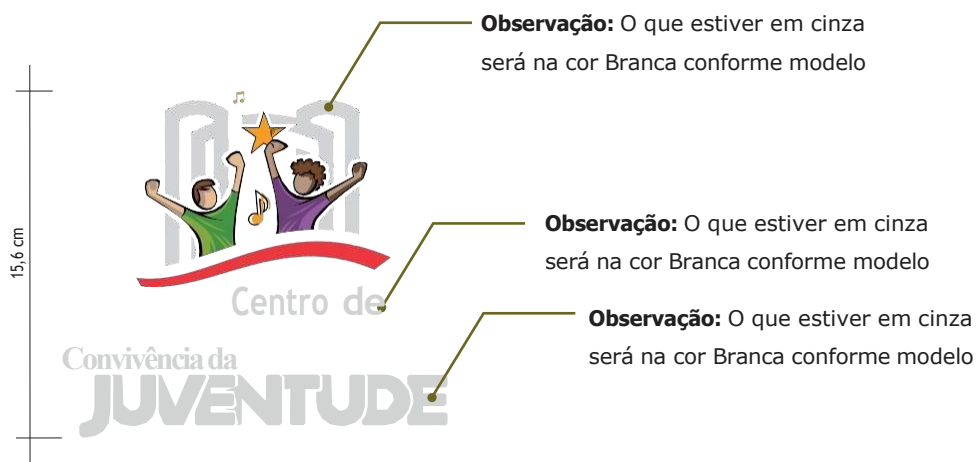



Descrição

camisa cor azul/com manga

Tipo com tecido 100% poliéster;

Identificação: a Logomarca do Centro de Convivência da Juventude na parte da frente e ALE/RR e Superintendência de Programas Especiais nas costas da camisa; o tipo de pintura deverá ser de estampa total em sublimação; o nome da modalidade ficará na frente da camisa em cor branca, conforme as modalidades: badminton / tênis de mesa / xadrez de acordo coma demanda.

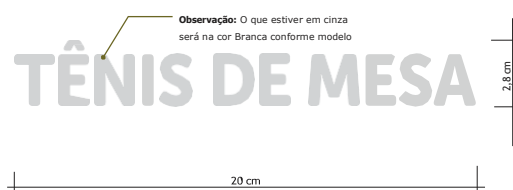

Tamanho ms (13 e 14 anos).

Tamanho m6 (15 e 16 anos).

Tamanho m7 - altura de 1,76 até 1,85 e (17anos em diante).

LOTE VI – CAMISETA COM MANGA AZUL ITENS 229 A 232 COSTA



Descrição

camisa cor azul/com manga

Tipo com tecido 100% poliéster;

Identificação: a Logomarca do Centro de Convivência da Juventude na parte da frente e ALE/RR e Superintendência de Programas Especiais nas costas da camisa; o tipo de pintura deverá ser de estampa total em sublimação;

o nome da modalidade ficará na frente da camisa em cor branca, conforme as modalidades:

badminton / tênis de mesa / xadrez de acordo com a demanda.

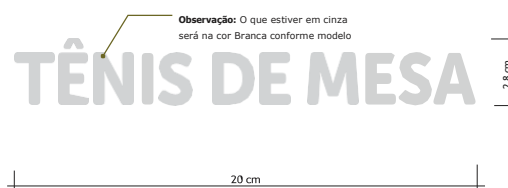
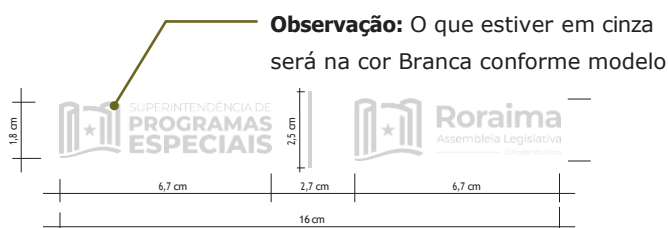

Tamanho ms (13 e 14 anos).

Tamanho m6 (15 e 16 anos).

Tamanho m7 - altura de 1,76 até 1,85 e

(17anos em diante).

GRANDE JUVENIL E MÉDIO INFANTIL - MEDIDAS ITENS 266 A 267



Uniforme de Ginástica Rítmica:

Tipo: Cropped e Short para ginástica rítmica, 91% poliamida - 9% elastano na cor roxa

Identificação: A logomarcas do Centro de Convivência da Juventude e Superintendência de Programas Especiais e da ALE/RR **na parte frente da camisa;**

O tipo de pintura deverá ser de estampa total em sublimação;

* Médio / Infantil I (13 a 15 anos)

* Grande / Juvenil II (16 a 18 anos)

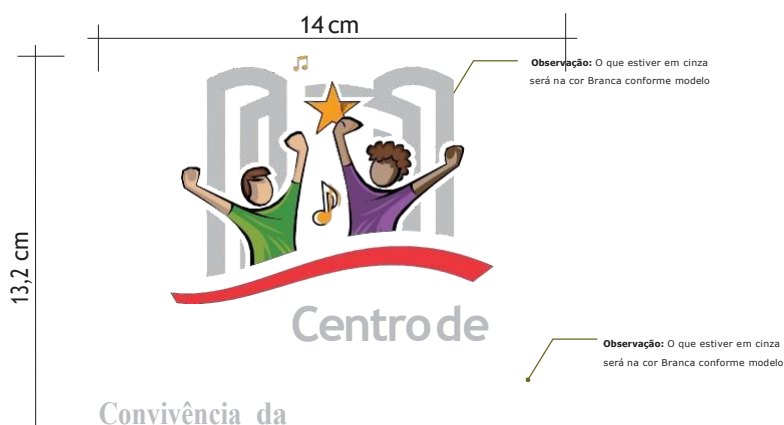

LOTE VI -UNIFORME DE GINÁSTICA RÍTMICA ITENS 263 A 2



Uniforme de Ginástica Rítmica:

Tipo: Cropped e Short para ginástica rítmica, 91% poliamida - 9% elastano na cor roxa

Identificação: A logomarcas do Centro de Convivência da Juventude e Superintendência de Programas Especiais e da ALE/RR **na parte frente da camisa;**

O tipo de pintura deverá ser de estampa total em sublimação;

- * Pequeno / Mirim 0 (4 a 6 anos)
- * Pequeno / Mirim I (7 a 9 anos)
- * Médio / Mirim II (10 a 12 anos)



LOTE VI UNIFORME DE KARATÊ - BRANCO ITENS 292 A 298 FRENTE

Uniforme de Karatê:

Tipo: kimono composição de tecido brim reforçado.

Casaco confeccionado em tecido brim reforçado na cor branca.

Calça confeccionada em tecido brim reforçado, com elástico na cor branca.

Identificação: Logomarca do Centro de Convivência da Juventude na parte da frente e da Superintendência de Programas Especiais e ALE/RR nas costas do casaco;
O tipo de pintura deverá ser de estampa total em sublimação;

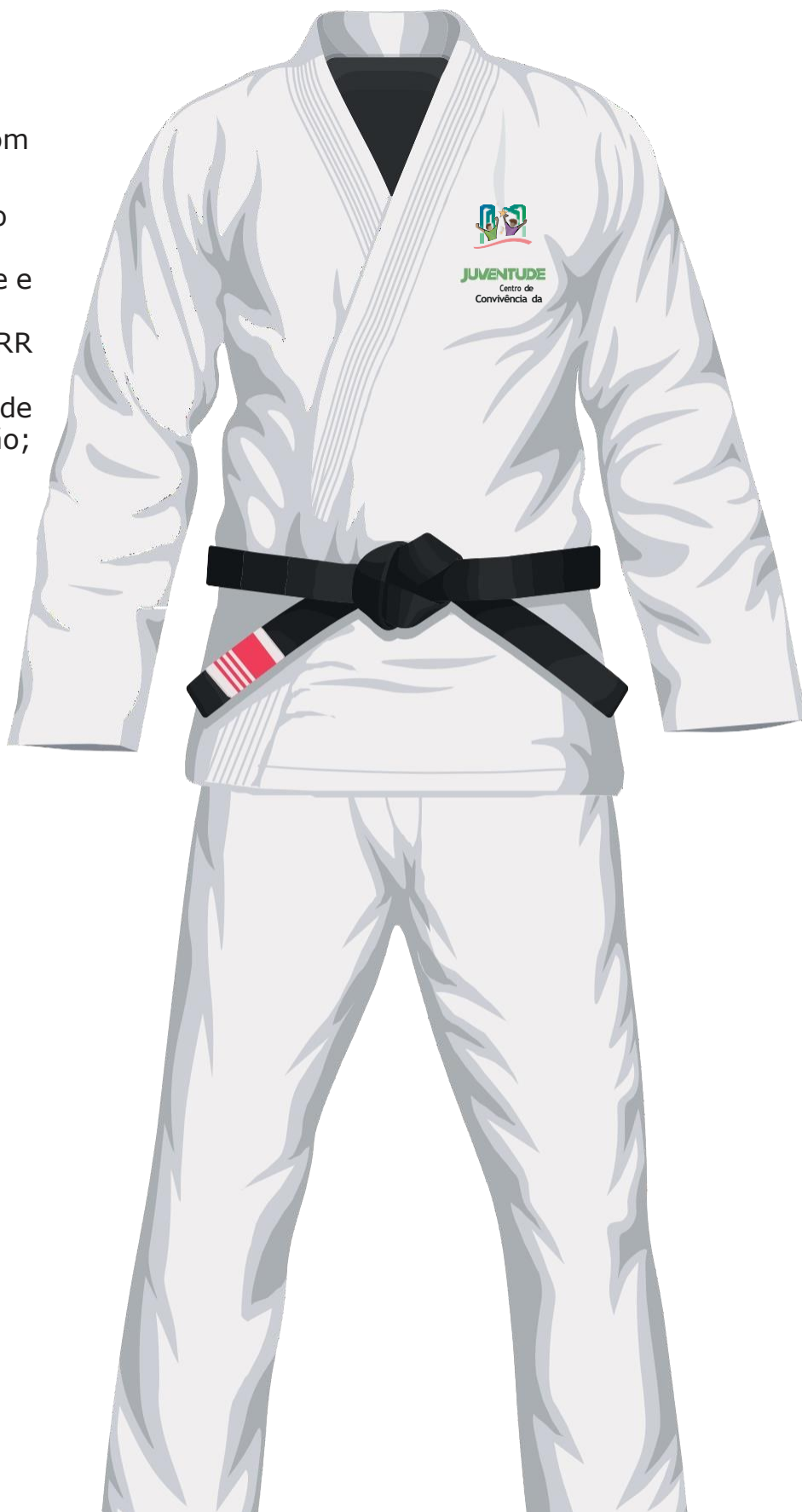

LOTE VI - UNIFORME DE KARATÊ - BRANCO ITENS 292 A 298 COSTA

Uniforme de Karatê:

Tipo: kimono composição de tecido brim reforçado.

Casaco confeccionado em tecido brim reforçado na cor branca.

Calça confeccionada em tecido brim reforçado, com elástico na cor branca.

Identificação: Logomarca do Centro de Convivência da Juventude na parte da frente e da Superintendência de Programas Especiais e ALE/RR nas costas do casaco;
O tipo de pintura deverá ser de estampa total em sublimação;

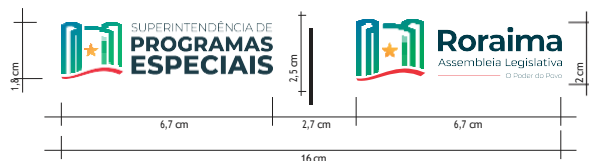
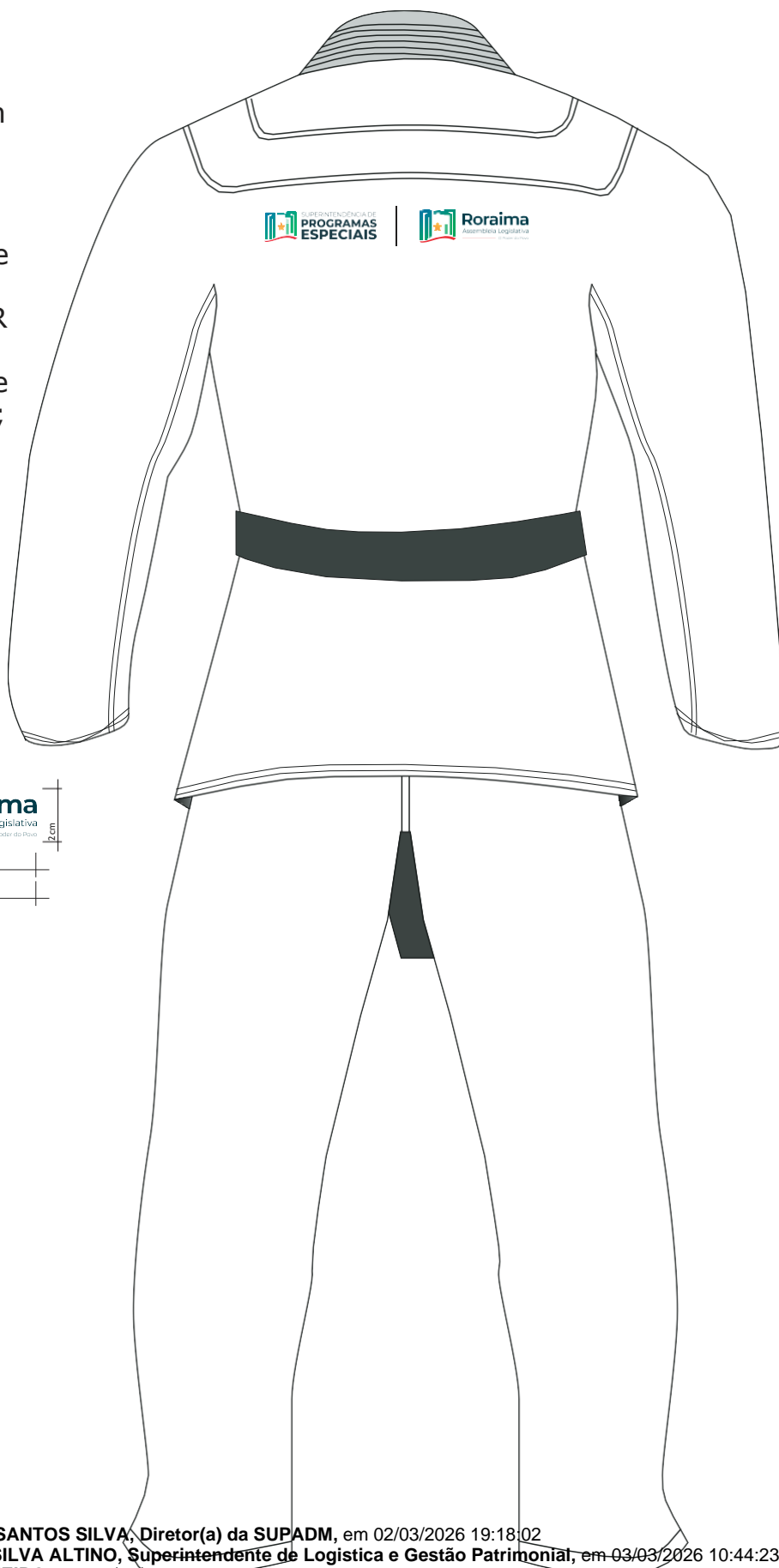

LOTE VI UNIFORME DE JIU JITSU - AZUL ITENS 278 A 284 FRENTE

Uniforme de Jiu Jitsu:

Tipo: Kimono - Trançado leve composição de tecido 100% algodão (cotton) pré-encolhido linhas e etiquetas em polyester e nylon. gola com recheio em eva.

Reforço: com tecido duplo nos joelhos, peito, ombro e costa.

Casaco confeccionado em tecido trançado

leve 275 gr/m² (+/-5%).

calça confeccionada em brim leve, com elástico, 360 gr/m linear ou 225 gr/m (+/- 5%).

Identificação: na cor azul, com a logomarca do Centro de Convivência da Juventude na parte da frente e da Superintendência de Programas Especiais e ale/rr nas costas do casaco;

o tipo de pintura deverá ser de estampa total em sublimação;

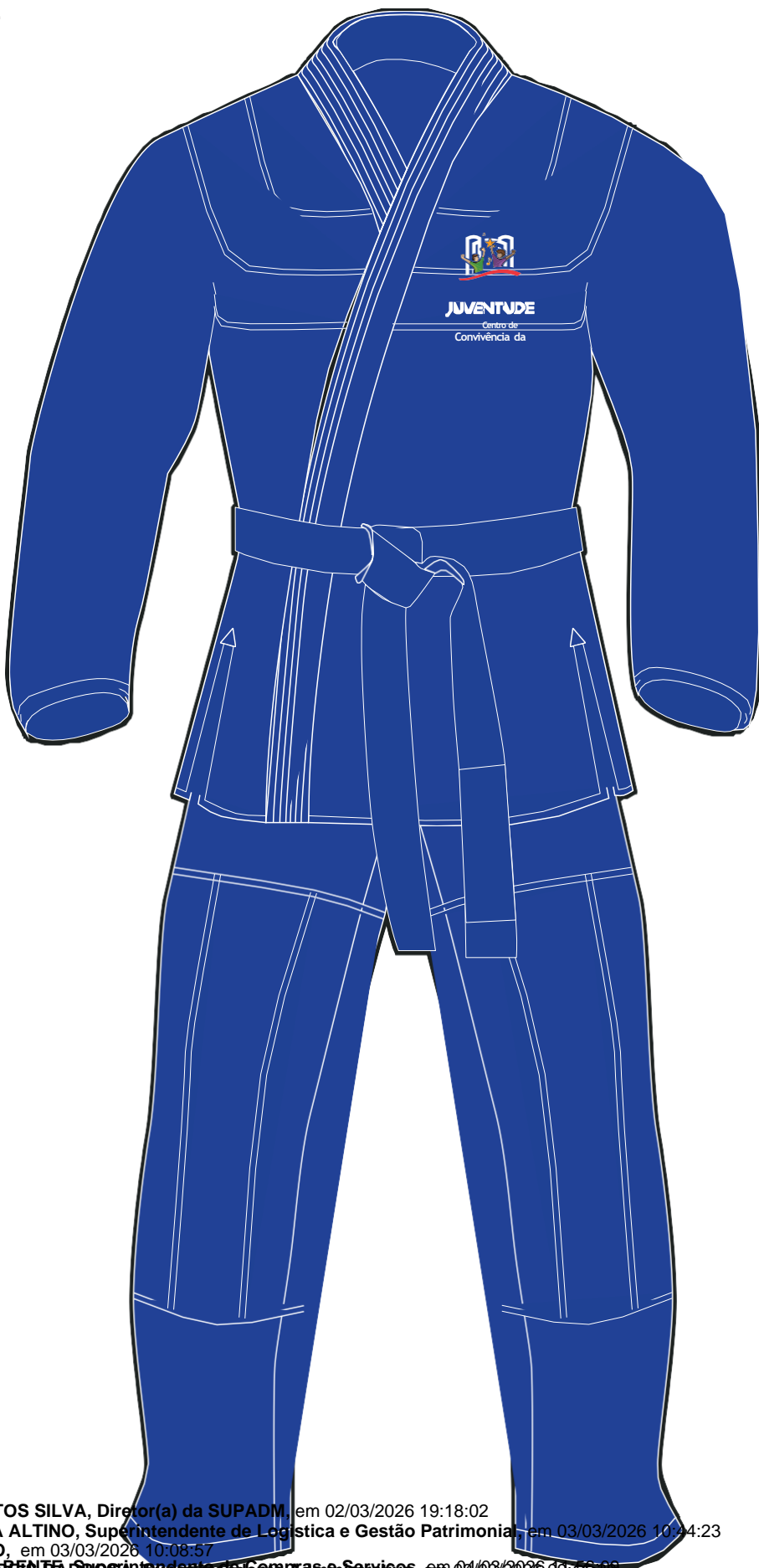

Observação: O que estiver em cinza será na cor Branca conforme modelo



LOTE VI -UNIFORME DE JIU JITSU - AZUL ITENS 278 A 284 COSTA

Reforço: com tecido duplo nos joelhos, peito, ombro e costa.

Casaco confeccionado em tecido trançado

leve 275 gr/m² (+/-5%).

calça confeccionada em brim leve, com elástico, 360 gr/m linear ou 225 gr/m (+/- 5%).

Identificação: na cor azul, com a logomarca do Centro de Convivência da Juventude na parte da frente e da Superintendência de Programas Especiais e ale/rr nas costas do casaco;

o tipo de pintura deverá ser de estampa total em sublimação;



Observação: O que estiver em cinza será na cor Branca conforme modelo



LOTE VI -UNIFORME DE JUDÔ - BRANCO ITENS 285 A 291

Uniforme de Judo:

Tipo: kimono- trançado leve composição de tecido 100% algodão (cotton) pré-encolhido linhas e etiquetas em polyester e nylon. gola com recheio em eva. reforço: com tecido duplo nos joelhos, peito, ombro e costa.

Casaco confeccionado em tecido trançado leve 275 gr/m2 (+/-5%).

Calça confeccionada em brim leve, com elástico, 225 gr/m(+/-5%).

Identificação: na cor azul, com a logomarca do Centro de Convivência da Juventude na parte da frente e da Superintendência de Programas Especiais e ALE/RR nas costas do casaco;

O tipo de pintura deverá ser de estampa total em sublimação;

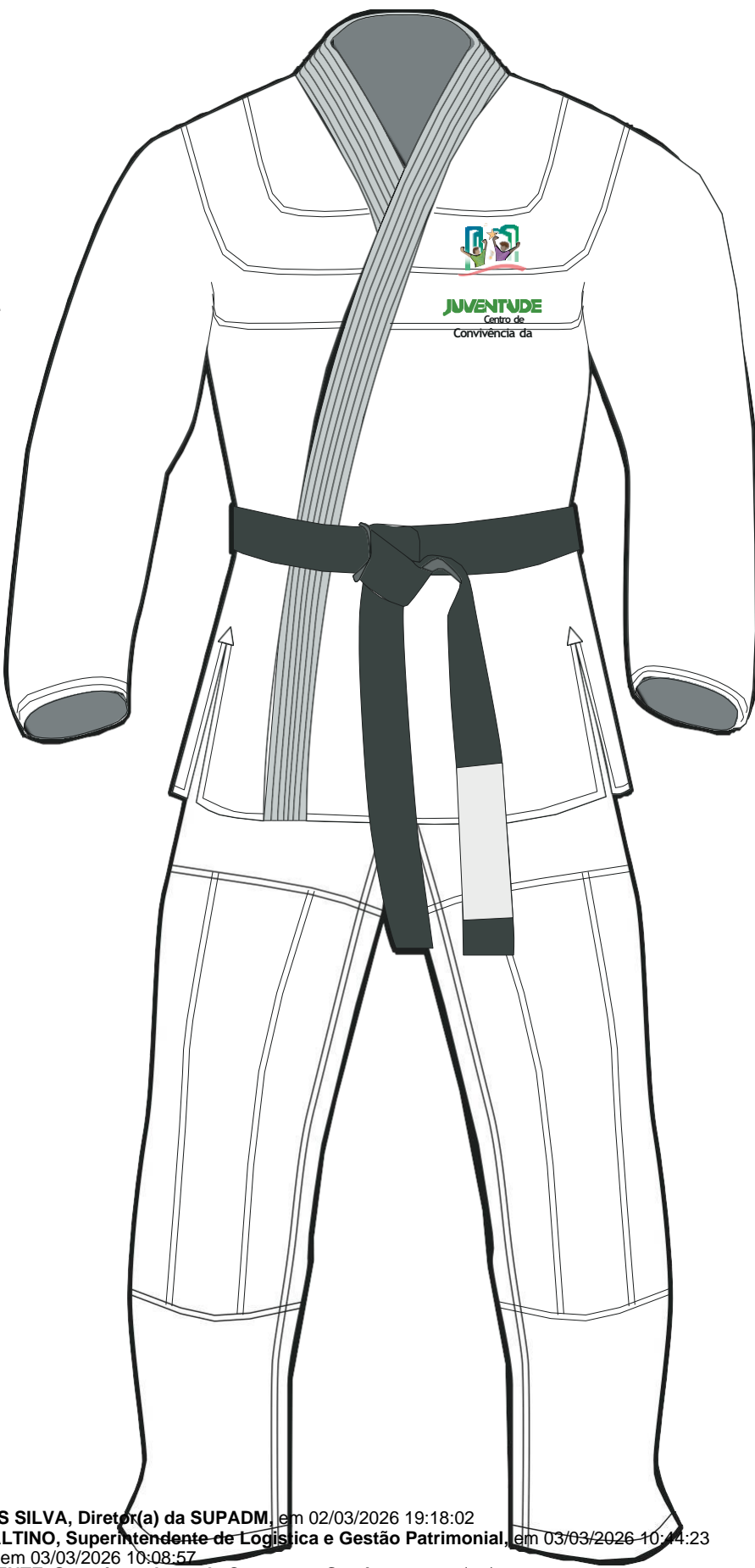

Centro de

Convivência da

JUVENTUDE

Assinado eletronicamente por LIANA DANIELA DOS SANTOS SILVA, Diretor(a) da SUPADM, em 02/03/2026 19:18:02

Assinado eletronicamente por RAFAELA DE JESUS SILVA ALTINO, Superintendente de Logística e Gestão Patrimonial, em 03/03/2026 10:44:23

Assinado eletronicamente por MARCELA SILVA PINHEIRO, em 03/03/2026 10:08:57

Assinado eletronicamente por CAMPELSON OLIVEIRA BARROS, Superintendente de Gerência de Serviços, em 04/03/2026 09:56:39

Para conferir a autenticidade do documento acesse o endereço <http://grp.al.r.r.leg.br/grp/acessoexterno/programaAcessoExterno.faces?codigo=670270> e informe a chancela 8047.1124/KWZTA/BOMX

eva. reforço: com tecido duplo nos joelhos, peito, ombro e costa.

Casaco confeccionado em tecido trançado leve 275 gr/m² (+/-5%).
calça confeccionada em brim leve, com elástico, 360 gr/m linear ou 225 gr/m (+/- 5%).

Identificação: na cor azul, com a logomarca do Centro de Convivência da Juventude na parte da frente e da Superintendência de Programas Especiais e ale/rr nas costas do casaco;
o tipo de pintura deverá ser de estampa total em sublimação;

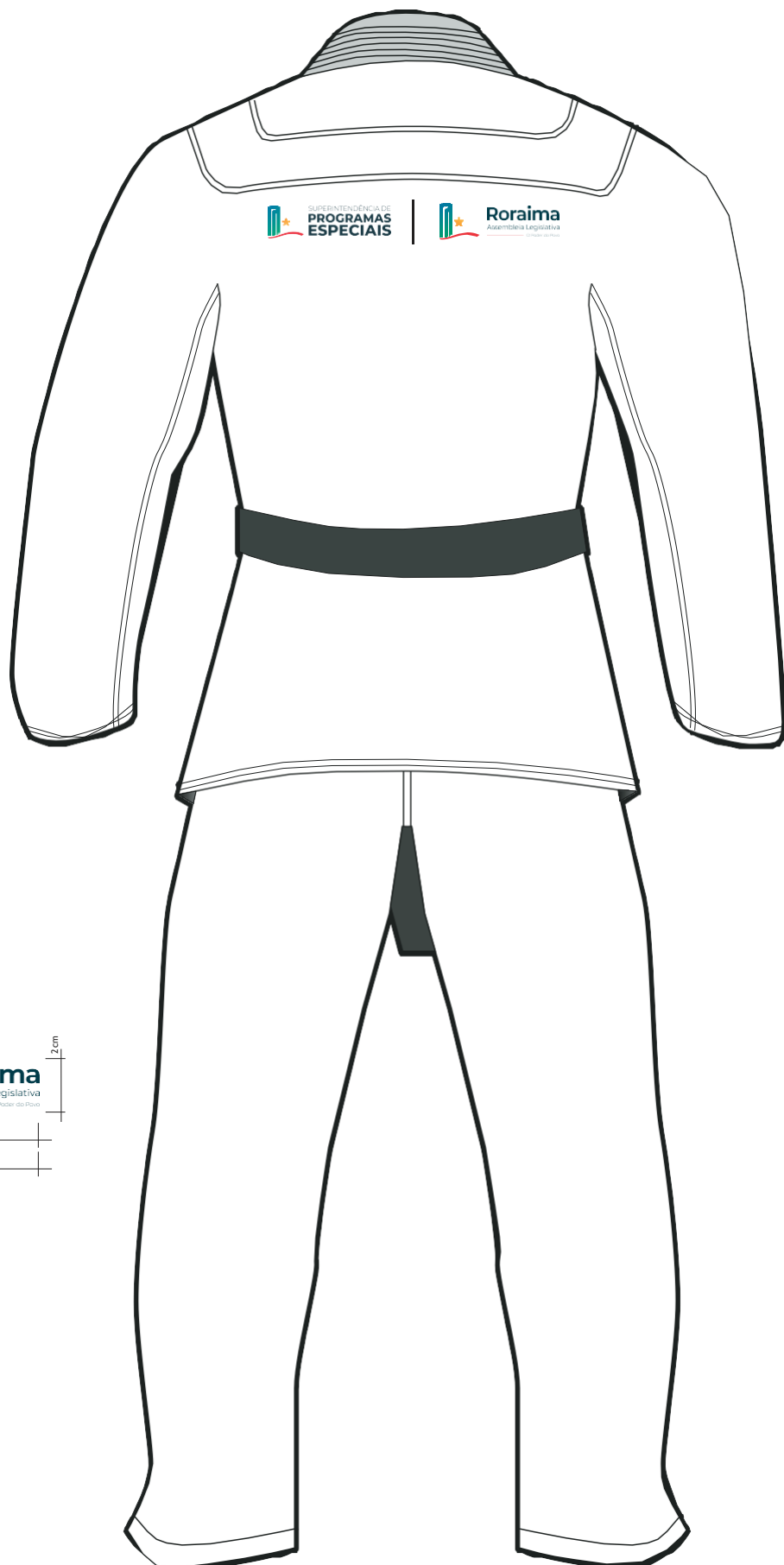

futebol de campo

kit de uniforme (camisa e short):

tipo: para cada unidade de tecido com 100% poliéster, kit contendo: 01 short e 01 camisa para os jogadores: 20 (vinte) calções - cor: azul royal, cintura com elástico esticado, logomarca da ale no canto inferior esquerdo; 20 (vinte) camisas - cor: branca, manga curta, detalhes na cor: azul royal (cada camisa de verá ter a numeração na costa: 2, 3, 4, 5, 6, 7, 8, 9, 10, 11, 13, 14, 15, 16, 17, 18, 19, 20, 21 e 22.

para os goleiros: 02 (dois) calções - cor: azul royal, cintura com elástico esticado; 02 (duas) camisas - cor cinza claro, detalhes nas cores: azul royal, sendo que cada camisa deverá ter numerações nas costas: 1 e 12.

o tipo de pintura do uniforme deverá ser de estampa total em sublimação.

todas as camisas deverão ter as logomarcas do Centro de Convivência da Juventude na frente e Superintendência de Programas Especiais e ALE/RR nas costas da camisa.



futebol de campo

kit de uniforme (camisa e short):

Tipo: para cada unidade de tecido com 100% poliéster,

Kit contendo:

01 short e 01 camisa para os jogadores: 20 (vinte)

Calções - cor: azul royal, cintura com elástico esticado, logomarca da ALE/RR no canto inferior esquerdo;

20 (vinte) camisas - cor: branca, manga curta, detalhes na cor: azul royal (cada camisa de verá ter a numeração na costa: 2, 3, 4, 5, 6, 7, 8, 9, 10, 11, 13, 14, 15, 16, 17, 18, 19, 20, 21 e 22.

Para os goleiros: 02 (dois) Calções - cor: azul royal, cintura com elástico esticado; 02 (duas) camisas - cor cinza claro, detalhes nas cores: azul royal, sendo que cada camisa deverá ter numerações nas costas: 1 e 12.

O tipo de pintura do uniforme deverá ser de estampa total em sublimação.

Todas as camisas deverão ter as logomarcas do Centro de Convivência da Juventude na frente e Superintendência de Programas Especiais e ALE/RR nas costas da camisa.



Roraima
Assembleia Legislativa
O Poder do Povo

1,8 cm

6 cm

UNIFORME FUTEBOL SOCIETY - VERDE ITENS 254 A 257

DESCRIÇÃO:

Futebol Society

Kit de uniforme (camisa e short):

Tipo: para futebol society - cada unidade de tecido com 100% poliéster,

Kit contendo: 01 short e 01 camisa para os jogadores: 20 (vinte) calções - cor: verde, cintura com elástico esticado, logomarca da ALE/RR no canto inferior esquerdo; 20 (vinte) camisas - **cor:** branca, manga curta, detalhes na cor: verde (cada camisa deverá ter a numeração nas costas: 2, 3, 4, 5, 6, 7, 8, 9, 10, 11, 13, 14, 15, 16, 17, 18, 19, 20, 21 e 22).

Para os goleiros: 02 (dois) calções - **cor:** verde, cintura com elástico esticado;

02 (duas) camisas - cor cinza claro, detalhes nas cores: verde, sendo que cada camisa deverá ter numerações nas costas: 1 e 12.

O tipo de pintura do uniforme deverá ser de estampa total em sublimação.

Todas as camisas deverão ter as logomarca do Centro de Convivência

da Juventude na frente Superintendência de Programas Especiais e ALE/RR nas costas da camisa.



fronte



costas



Assinado eletronicamente por **LIANA DANIELA DOS SANTOS SILVA**, Diretor(a) da SUPADM, em 02/03/2026 19:18:02

Assinado eletronicamente por **RAFAELA DE JESUS SILVA ALTINO**, Superintendente de Logística e Gestão Patrimonial, em 03/03/2026 10:44:23

Assinado eletronicamente por **MARCELA SILVA PINHEIRO**, em 03/03/2026 10:08:57

Assinado eletronicamente por **CAMPBELLSON OLIVEIRA BARBOSA**, Presidente do Conselho de Gerência, em 04/03/2026 09:56:39

Para conferir a autenticidade do documento acesse o endereço <http://grp.al.rr.leg.br/grp/acessoexterno/programaAcessoExterno.faces?codigo=670270> e informe a chancela **DAZ. LIZIA KNEZLA BOM**

Futebol Society

Kit de uniforme (camisa e short):

Tipo: para futebol society - cada unidade de tecido com 100% poliéster,

Kit contendo: 01 short e 01 camisa para os jogadores: 20 (vinte) calções - cor: verde, cintura com elástico esticado, logomarca da ALE/RR no canto inferior esquerdo; 20 (vinte) camisas - **cor:** branca, manga curta, detalhes na cor: verde (cada camisa deverá ter a numeração nas costas: 2, 3, 4, 5, 6, 7, 8, 9, 10, 11, 13, 14, 15, 16, 17, 18, 19, 20, 21 e 22).

Para os goleiros: 02 (dois) calções - **cor:** verde, cintura com elástico esticado;

02 (duas) camisas - cor cinza claro, detalhes nas cores: verde, sendo que cada camisa deverá ter numerações nas costas: 1 e 12.

O tipo de pintura do uniforme deverá ser de estampa total em sublimação.

Todas as camisas deverão ter as logomarca do Centro de Convivência

da Juventude na frente Superintendência de Programas Especiais e ALE/RR nas costas da camisa.

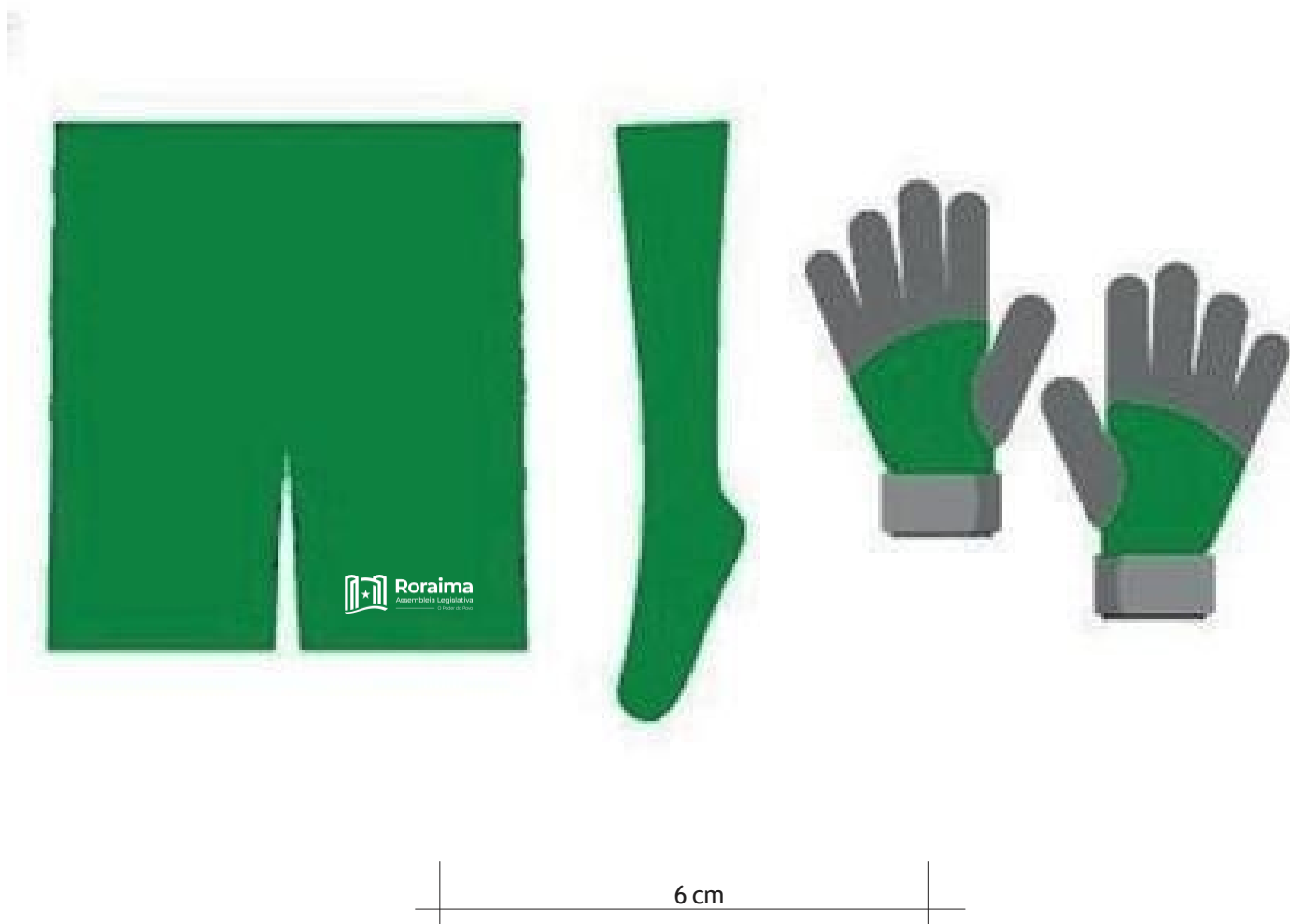

Descrição**Bata para Coral**

Bata longa, de mangas amplas, com gola arredondada ou formato "V" tecido Oxford, gabardine ou similar, garantindo conforto e caimento adequado.

Nas cores: vermelha com detalhes em branca, com logomarca.

Acabamento: costura reforçada, barra dupla e fechamento com zíper ou botões discretos, materiais de alto durabilidade e fácil manutenção, personalização com bordado ou estampa do logotipo do coral (se necessário) todas as camisas deverão ter as logomarcas do Centro de Convivência da Juventude, Superintendência de Programas Especiais e ALE/RR, na parte da frente da gola da bata.



14cm

13,2 cm

Centro de

Convivência da

JUVENTUDE



ANEXO II
MINUTA TERMO CONTRATO Nº XX/202X

PREGÃO ELETRÔNICO (SRP) – Nº 05/2026
PROCESSO ADMINISTRATIVO ELETRÔNICO Nº: 08/2025

CONTRATO CELEBRADO ENTRE
ASSEMBLEIA LEGISLATIVA DO
ESTADO DE RORAIMA E
XXXXXXXXXX.

A **ASSEMBLEIA LEGISLATIVA DO ESTADO DE RORAIMA**, pessoa jurídica de direito público interno, inscrita no CNPJ/MF sob nº **34.808.220/0001-68**, com sede situada à Praça do Centro Cívico, nº 202, Bairro Centro, Cidade de Boa Vista, Estado de Roraima, neste ato representado pelo Sr. xxxxxxxxxxxxxxxx, Superintendente Geral, nomeado pela Resolução nº 0xx/xxxx – MD, de xx de xxxxxx de 20xx, publicada no DIALRR nº xxx de xx de xxx de 202x, no uso das atribuições que lhe confere a Resolução nº xxx/20xx-MD, publicada no Diário da Assembleia Legislativa nº xxx, de xxx de xxxxxxxx de 20xxx, doravante denominada **CONTRATANTE**, e a empresa xxxxxxxxxxxxxxxx, inscrita no CNPJ sob nº xxxxxxxxxxxxxxxx, com sede situada à xxxxxxxx, Bairro xxxxxxxx, cidade de xxxxxxxx, Estado de xxxxxxxx, neste ato representada pelo(a) Sr.(a) xxxxxxxxxxxxxxxx, residente e domiciliado(a) em xxxxxxxx, resolvem celebrar o presente Contrato, com fulcro no artigo [28, inciso I da Lei 14.133, de 1º de Abril de 2021, Resolução Legislativa Nº 001/2024, Resolução Legislativa Nº 004/2025](#) e demais legislação aplicável, resolvem celebrar o presente Termo de Contrato, decorrente do **Pregão Eletrônico nº 05/2026**, mediante as cláusulas e condições a seguir enunciadas, mediante as seguintes cláusulas e condições:

1. CLÁUSULA PRIMEIRA – DO OBJETO (ART. 92, I E II)

1.1. Eventual contratação de empresa para fornecimento de material esportivo, instrumentos musicais, uniformes, equipamentos para dança, para atender o Centro de Convivência da Juventude (CCJUV) da Superintendência de Programas Especiais desta Casa Legislativa- ALE-RR e demais unidades Administrativas, tanto na capital quanto no interior.

1.2 Objeto da Contratação:

LOTES (...)						
ITEM (S)	DESCRIÇÃO	Marca/ Modelo	UND.	QTD.	VLR. UNIT. (R\$)	VLR. TOTAL (R\$)
XX	XX	XX	XX	XX	XX	XX
VALOR TOTAL ESTIMADO (LOTE I + LOTE II...)						R\$ XX

1.3. Vinculam esta contratação, independentemente de transcrição:

1.3.1. Termo de Referência;

Superintendência de Compras -SCP/ALE/RR

sup.compras@al.rr.leg.br

Av. Surumu, Nº 1170, 1º Andar. Bairro São Vicente.

[Boa Vista – Roraima – Brasil – ALE na Internet: www.al.rr.leg.br](http://www.al.rr.leg.br)

1.3.2. O Edital da Licitação;

1.3.3. A Proposta do contratado;

1.3.4. Eventuais anexos dos documentos supracitados.

1.3.5. Os documentos referidos no item anterior são considerados suficientes para, em complemento a este contrato, definirem a sua extensão e, dessa forma, regerem a execução adequada do contrato ora celebrado.

2. CLÁUSULA SEGUNDA – LEGISLAÇÃO APLICÁVEL À EXECUÇÃO DO CONTRATO (ART. 92, III)

2.1. O presente Contrato será regido pela **Lei Federal nº 14.133/2021** e **Resolução Legislativa nº 001/2024**, **Resolução Legislativa Nº 004/2025**, assim como demais normas aplicáveis à espécie.

2.2. Os casos omissos serão decididos pelo Contratante, segundo as disposições contidas na **Lei nº 14.133/2021**, e demais normas aplicáveis e, subsidiariamente, segundo as disposições contidas na **Lei nº 8.078/1990 – Código de Defesa do Consumidor** – e normas e princípios gerais dos contratos.

3. CLÁUSULA TERCEIRA – VIGÊNCIA E PRORROGAÇÃO

3.1. O prazo de vigência do contrato será de 12 (doze) meses, contados a partir da data de sua assinatura, obedecendo o exercício financeiro vigente, conforme estabelecido no [art. 105 da Lei nº 14.133/2021](#).

4. CLÁUSULA QUARTA – MODELOS DE EXECUÇÃO E GESTÃO CONTRATUAIS (ART. 92, IV, VII E XVIII)

4.1. O regime de execução contratual, os modelos de gestão, assim como os prazos e condições de conclusão, entrega, observação e recebimento (provisório/definitivo) do objeto constam no **Item 10, 12 e 13** do Termo de Referência. (ANEXO I)

5. CLÁUSULA QUINTA – SUBCONTRATAÇÃO

5.1. Não será admitida a subcontratação do objeto contratual conforme **Item 9.1.1.** do Termo de Referência. (ANEXO I)

6. CLÁUSULA SEXTA – PREÇO (ART. 92, V)

6.1. O valor total da contratação é de R\$...... (.....)

6.2. No valor acima estão incluídas todas as despesas ordinárias diretas e indiretas decorrentes da execução do objeto, inclusive tributos e/ou impostos, encargos sociais, trabalhistas, previdenciários, fiscais e comerciais incidentes, taxa de administração, frete, seguro e outros necessários ao cumprimento integral do objeto da contratação.

7. CLÁUSULA SÉTIMA – CRITÉRIOS DE MEDIÇÃO E DE PAGAMENTO (ART. 92, V, VI)

7.1. O prazo para pagamento ao contratado e demais condições e critérios a ele referentes encontram-se definidos no **Item 13** do Termo de Referência. (ANEXO I)

8. CLÁUSULA OITAVA – REAJUSTE (ART. 92, V)

8.1. Os preços são fixos e irrevogáveis no prazo de um ano contado da data limite para a apresentação das propostas;

8.2. Dentro do prazo de vigência do contrato e mediante solicitação da contratada, os preços contratados poderão sofrer reajuste após o interregno de um ano, aplicando-se o **Índice Nacional de Preços ao Consumidor Amplo – IPCA**, exclusivamente para as obrigações iniciadas e concluídas após a ocorrência da anualidade, conforme Termo de Referência. (ANEXO I)

Superintendência de Compras -SCP/ALE/RR

sup.compras@al.rr.leg.br

Av. Surumu, Nº 1170, 1º Andar. Bairro São Vicente.

Boa Vista – Roraima – Brasil – ALE na Internet: www.al.rr.leg.br

9. CLÁUSULA NONA – OBRIGAÇÕES DA CONTRATANTE (ART. 92, X, XI E XIV)

- 9.1. Exercer a fiscalização e acompanhamento da execução do contrato, por meio de servidor especialmente designado para este fim;
- 9.2. Comunicar, por escrito, à CONTRATADA, toda e qualquer ocorrência acerca dos fornecimentos efetuados;
- 9.3. Conferir as Notas Fiscais e, estando devidamente corretas, atestá-las. Caso seja necessário, por apresentarem falhas ou incorreções, devolvê-las à CONTRATADA para correção;
- 9.4. Efetuar os pagamentos devidos à contratada pelo serviço realizado;
- 9.5. Conferir as Notas Fiscais e, estando devidamente corretas, atestá-las. Caso seja necessário, por apresentarem falhas ou incorreções, devolvê-las à CONTRATADA para correção;
- 9.6. Receber o objeto, através do setor responsável por seu acompanhamento e fiscalização, em conformidade com o artigo [117º da Lei nº. 14.133/2021](#);
- 9.7. Comunicar, por escrito, à CONTRATADA, toda e qualquer ocorrência acerca da execução contratual;
- 9.8. Aplicar ao CONTRATADA as sanções previstas na lei;
- 9.9. Cientificar o órgão de representação judicial para adoção das medidas cabíveis quando do descumprimento de obrigações pelo CONTRATADA;
- 9.10. Explicitamente emitir decisão sobre todas as solicitações e reclamações relacionadas à execução do contrato, ressalvados os requerimentos manifestamente impertinentes, meramente protelatórios ou de nenhum interesse para a boa execução do ajuste;
- 9.11. Responder eventuais pedidos de reequilíbrio econômico-financeiro pela CONTRATADA no prazo máximo de 10 dias.
- 9.12. Com relação à obrigação delineada no subitem 9.11. deste contrato, a Administração terá o prazo de 10 dias, a contar da data do protocolo do requerimento, para decidir todas as solicitações e reclamações relacionadas à execução dos contratos regidos [pela Lei nº 14.133, de 2021](#), admitida a prorrogação motivada, por igual período.

10. CLÁUSULA DÉCIMA – OBRIGAÇÕES DA CONTRATADA (ART. 92, XIV, XVI E XVII)

- 10.1. Responsabilizar-se pelo fiel cumprimento das obrigações/requisitos expressos neste contrato e seus anexos;
- 10.2. Substituir, prontamente, o(s) material(is) considerado(s) sem condições de atender o objeto do contrato, quando requerido pela CONTRATADA;
- 10.3. Comunicar à CONTRATANTE, por escrito, qualquer anormalidade de caráter urgente e prestar os esclarecimentos julgados necessários;
- 10.4. Proceder à obtenção de todas as licenças necessárias para o fornecimento do produto deste certame;
- 10.4. Não transferir, no todo ou em parte, as tarefas relativas ao fornecimento, objeto deste instrumento;
- 10.6. Responsabilizar-se integralmente pelo objeto contratado, nas quantidades e padrões estabelecidos, vindo a responder pelos danos causados diretamente a CONTRATANTE

Superintendência de Compras -SCP/ALE/RR

sup.compras@al.rr.leg.br

Av. Surumu, Nº 1170, 1º Andar. Bairro São Vicente.

[Boa Vista – Roraima – Brasil – ALE na Internet: www.al.rr.leg.br](http://www.al.rr.leg.br)

decorrentes de sua culpa ou dolo, nos termos dos [arts. 96 e seguintes da Lei nº 14.133, de 2021](#).

10.7. Indicar preposto responsável pelas tratativas com a contratante.

10.8. Emitir Nota Fiscal para faturamento/pagamento do fornecimento;

10.9. Facilitar todas as atividades de fiscalização que serão realizadas pelos servidores designados do CONTRATANTE, fornecendo todas as informações e elementos necessários;

10.10. Comunicar à CONTRATANTE, imediatamente, qualquer alteração que possa comprometer a aquisição ou a entrega do objeto;

10.11. Arcar com todas as despesas referentes à seguros, taxas, tributos, incidências fiscais e contribuições de qualquer natureza ou espécie, encargos sociais, e demais despesas diretas ou indiretas inerentes aos serviços e quaisquer outros encargos necessários à perfeita execução do objeto deste instrumento, inclusive quanto à criação de novos encargos, ficando à Assembleia Legislativa do Estado de Roraima - ALE-RR excluída de qualquer solidariedade e responsabilidade civil, penal, fiscal ou tributária.

10.12. Cumprir a legislação em vigor sobre objetos dessa natureza, Normas da Associação Brasileira de Normas Técnicas – ABNT e demais correlatas.

10.13. Não contratar, durante a vigência do contrato, cônjuge, companheiro ou parente em linha reta, colateral ou por afinidade, até o terceiro grau, de dirigente do contratante ou do Fiscal ou Gestor do contrato, nos termos do artigo 48, parágrafo único, da [Lei nº 14.133, de 2021](#);

10.14. Cumprir, durante todo o período de execução do contrato, a reserva de cargos prevista em lei para pessoa com deficiência, para reabilitado da Previdência Social ou para aprendiz, bem como as reservas de cargos previstas na legislação;

10.15. Comprovar a reserva de cargos a que se refere a cláusula acima, no prazo fixado pelo fiscal do contrato, com a indicação dos empregados que preencheram as referidas vagas, quando couber;

10.16. Manter, durante a execução do CONTRATO, todas as condições de habilitação e qualificação exigidas na celebração do mesmo, [art. 92, inc. XVI, da Lei nº 14.133/2021](#).

11. CLÁUSULA DÉCIMA PRIMEIRA– GARANTIA DE EXECUÇÃO CONTRATUAL (ART. 92, XII E XIII)

11.1. Não serão exigidas garantias contratuais, tendo em vista a natureza dos objetos que não gerarão obrigações futuras para a contratada ou em que a possibilidade de ocorrência de prejuízos financeiros inerentes à execução do contrato seja pouco significativa.

11.2. A garantia mínima legal dos materiais será de 30 (trinta) dias, contados do recebimento definitivo, conforme o Código de Defesa do Consumidor ([Lei nº 8.078/1990](#)). Caso o fabricante conceda prazo superior, prevalecerá o mais benéfico à Administração.

12. CLÁUSULA DÉCIMA SEGUNDA – DAS INFRAÇÕES E SANÇÕES ADMINISTRATIVAS (ART. 92, XIV)

12.1. Pela inexecução total ou parcial do contrato, a ALE-RR, nos termos do [art. 155 e seguintes da Lei nº 14.133/2021](#), garantida a prévia defesa da contratada ou a licitante, poderá aplicar as seguintes sanções:

a) **ADVERTÊNCIA** – sempre que forem observadas irregularidades de pequena monta, para as quais tenha ocorrido;

Superintendência de Compras -SCP/ALE/RR

sup.compras@al.rr.leg.br

Av. Surumu, Nº 1170, 1º Andar. Bairro São Vicente.

[Boa Vista – Roraima – Brasil – ALE na Internet: www.al.rr.leg.br](http://www.al.rr.leg.br)

b) **MULTA MORATÓRIA** – multa de 0,5% por ocorrência de fato em desacordo com o proposto e o estabelecido no edital, até o máximo de 10% sobre o valor total da nota de empenho, uma vez comunicada oficialmente;

c) **MULTA COMPENSATÓRIA** - de 10% sobre o valor da obrigação inadimplida ou, não sendo possível determinar este valor, sobre o valor total do Contrato, em razão da inexecução total ou parcial do contrato, podendo esse valor ser descontado de pagamento a que fizer jus a contratada, ou ainda, quando for o caso, cobrado administrativamente e, na impossibilidade, judicialmente;

d) **SUSPENSÃO** - temporária de participação em licitação e impedimento de contratar com a Administração Pública, por prazo não superior a 03 (três) anos;

e) **DECLARAÇÃO DE INIDONEIDADE** - para licitar ou contratar com a Administração Pública, enquanto perdurarem os motivos determinantes da punição, ou até que seja promovida a reabilitação perante a própria autoridade que aplicou a penalidade, que será concedida sempre que a licitante ressarcir a ALE-RR pelos prejuízos resultantes, e depois de decorrido o prazo da sanção aplicada com base na alínea anterior;

12.2. Observação1: As sanções previstas nas alíneas “a”, “b”, “d” e “e” poderão ser aplicadas juntamente com a alínea “c”, facultada a defesa prévia do interessado, no processo, no prazo de 05 (cinco) dias úteis, na forma do [§ 7º do art. 156 da Lei nº 14.133/2021](#).

12.3. Observação2: Outras penalidades, em função da natureza da infração, de acordo com o previsto na [Lei nº 14.133/2021](#), sem prejuízo das responsabilidades civil e penal.

12.4. O licitante que ensejar o retardamento da execução da licitação, não mantiver a proposta, falhar ou fraudar na execução do contrato, comportar-se de modo inidôneo, fizer declaração falsa ou cometer fraude fiscal, garantindo o direito prévio da citação e a ampla defesa, ficará impedido de licitar com a Administração Pública, pelo prazo de até 06 anos, enquanto perdurarem os motivos determinantes da punição ou até que seja promovida a reabilitação perante a própria autoridade que aplicou a penal, de acordo com o [§ 5º, do artigo 156 da Lei nº 14.133/2021](#).

13. CLÁUSULA DÉCIMA TERCEIRA – DOTAÇÃO ORÇAMENTÁRIA (ART. 92, VIII)

13.1 As despesas decorrentes desta contratação estão programadas em dotação orçamentária própria, prevista no orçamento da ALE/RR, para o exercício de 202X, na classificação abaixo:

- 1 . **Programa de Trabalho:** XX.XXX.XX.XXX.XXXX.XXXX;
- 2 . **Fonte:** X.XXX;
- 3 . **Cód. De Acompanhamento:** XXXX;
- 4 . **Elemento de Despesa:** XX.XX.XX-XX;
- 5 . **Nota de Empenho nº XX/202X**, de XX/XX/202X, de R\$ XX (XX)

14. CLÁUSULA DÉCIMA QUARTA – ALTERAÇÕES, ACRESCIMOS E SUPRESSÕES

14.1. Eventuais alterações contratuais reger-se-ão pela disciplina dos [arts. 124 e seguintes da Lei nº 14.133/2021](#).

14.2. O contratado é obrigado a aceitar, nas mesmas condições contratuais, os acréscimos ou supressões que se fizerem necessários, até o limite de 25% (**vinte e cinco por cento**) do valor inicial atualizado do contrato.

14.3. As alterações contratuais deverão ser promovidas mediante celebração de termo aditivo, submetido à previa aprovação da consultoria jurídica do contratante, salvo nos casos de justificada necessidade de antecipação de seus efeitos, hipótese em que a

Superintendência de Compras -SCP/ALE/RR

sup.compras@al.rr.leg.br

Av. Surumu, Nº 1170, 1º Andar. Bairro São Vicente.

Boa Vista – Roraima – Brasil – ALE na Internet: www.al.rr.leg.br

formalização do aditivo deverá ocorrer no prazo máximo de 1 (um) mês ([art. 132 da Lei nº 14.133, de 2021](#))

14.4. Registros que não caracterizam alteração do contrato podem ser realizados por simples apostila, dispensada a celebração de termo aditivo, na forma do [art. 136 da Lei nº 14.133/2021](#).

15. CLÁUSULA DÉCIMA QUINTA – DA EXTINÇÃO CONTRATUAL (ART. 92, XIX)

15.1. O contrato se extingue quando cumpridas as obrigações de ambas as partes, ainda que isso ocorra antes do prazo estipulado para tanto.

15.1.1. Se as obrigações não forem cumpridas no prazo estipulado, a vigência ficará prorrogada até a conclusão do objeto, caso em que deverá a Administração providenciar a readequação do cronograma fixado para o contrato.

15.1.2. Quando a não conclusão do contrato referida no item anterior decorrer de culpa do contratado:

a. ficará ele constituído em mora, sendo-lhe aplicáveis as respectivas sanções administrativas;

b. poderá a Administração optar pela extinção do contrato e, nesse caso, adotar as medidas admitidas em lei para a continuidade da execução contratual.

15.2. O contrato pode ser extinto antes de cumpridas as obrigações nele estipuladas, ou antes do prazo nele fixado, por algum dos motivos previstos no artigo 137 da Lei nº 14.133/2021, assegurados o contraditório e a ampla defesa e observado o disposto nos artigos 138 e 139 da mesma Lei.

16. CLÁUSULA DÉCIMA SEXTA – DA LEI GERAL DE PROTEÇÃO DE DADOS - LEI Nº 13.709/2018

16.1 É vedada às partes a utilização de todo e qualquer dado pessoal repassado em decorrência da execução contratual para finalidade distinta daquela do objeto da contratação, mantendo-se sigilo e confidencialidade, sob pena de responsabilização administrativa, civil e criminal.

16.2 A CONTRATADA declara que tem ciência da existência da Lei Geral de Proteção de Dados e se compromete a adequar todos os procedimentos internos ao disposto na legislação com o intuito de proteger os dados pessoais repassados pelo CONTRATANTE.

16.3 A Contratada fica obrigada a comunicar a ALE/RR, em até 2 (dois) dias do conhecimento, qualquer incidente de acessos não autorizados aos dados pessoais, situações acidentais ou ilícitas de destruição, perda, alteração, comunicação ou qualquer forma de tratamento inadequado ou ilícito, bem como adotar as providências dispostas no art. 48 da LGPD.

16.4 A CONTRATADA cooperará com a CONTRATANTE no cumprimento das obrigações referentes ao exercício dos direitos dos titulares previstos na LGPD e nas Leis e Regulamentos de Proteção de Dados em vigor e também no atendimento de requisições e determinações do Poder Judiciário, Ministério Público, e Órgãos de controle administrativo em geral;

16.5 Eventuais responsabilidades das partes serão apuradas conforme estabelecido neste contrato e também de acordo com o que dispõe a Seção III, Capítulo VI da LGPD.

17. CLÁUSULA DÉCIMA SÉTIMA – DA MATRIZ/MAPA DE RISCO (ART. 92, IX)

17.1. A cláusula contratual conforme **Item 4.3.** do Termo de Referência (**ANEXO I**).

Superintendência de Compras -SCP/ALE/RR

sup.compras@al.rr.leg.br

Av. Surumu, Nº 1170, 1º Andar. Bairro São Vicente.

Boa Vista – Roraima – Brasil – ALE na Internet: www.al.rr.leg.br

18. CLÁUSULA DÉCIMA OITAVA – CONDIÇÕES DE IMPORTAÇÃO E DATA E TAXA DE CÂMBIO PRA CONVERSÃO (ART. 92 XV)

18.1. A cláusula contratual conforme **Item 15.3.2.** do Termo de Referência. (ANEXO I).

19. CLÁUSULA DÉCIMA NONA – DA POLÍTICA ANTICORRUPÇÃO (ART.87 Resolução Legislativa Nº 001/2024)

19.1. Para a execução desta contratação, nenhuma das partes poderá oferecer, dar ou se comprometer a dar a quem quer que seja, ou aceitar ou se comprometer a aceitar de quem quer que seja, tanto por conta própria quanto por intermédio de outrem, qualquer pagamento, doação, compensação, vantagens financeiras ou benefícios de qualquer espécie, seja de forma direta ou indireta quanto ao objeto deste contrato, ou de outra forma a ele não relacionada, o que deve ser observado, ainda, pelos prepostos.

20. CLÁUSULA VIGÉSIMA – PUBLICAÇÃO

20.1. Incumbirá ao contratante divulgar o presente instrumento no Portal Nacional de Contratações Públicas (PNCP), na forma prevista no [art. 94 da Lei 14.133, de 2021](#), bem como no respectivo sítio oficial na Internet, em atenção ao [art. 8º, §2º, da Lei n. 12.527/2011](#).

21. CLÁUSULA VIGÉSIMA PRIMEIRA – FORO ([ART. 92, §1º](#))

21.1. Fica eleito o Foro de Boa Vista-RR com a exclusão de qualquer outro, por mais privilegiado que seja, para dirimir quaisquer dúvidas pertinentes ao cumprimento do objeto deste contrato;

21.2. E assim, por estarem justas e contratadas, firmam as partes o presente Termo de Contrato em três vias de igual teor e forma.

Boa Vista-RR, _____ de _____ de _____.

Assembleia Legislativa do Estado de Roraima
Superintendente Geral

Pela Empresa

Superintendência de Compras -SCP/ALE/RR

sup.compras@al.rr.leg.br

Av. Surumu, Nº 1170, 1º Andar. Bairro São Vicente.

[Boa Vista – Roraima – Brasil – ALE na Internet: www.al.rr.leg.br](http://www.al.rr.leg.br)

ANEXO III

ATA DE REGISTRO DE PREÇOS Nº XX/202X
PROC. ADM. ELETRÔNICO Nº 08/ALE-RR/2025

PREGÃO ELETRÔNICO Nº 05/2026

VALIDADE: XX (XX) MESES.

A ASSEMBLEIA LEGISLATIVA DO ESTADO DE RORAIMA, pessoa jurídica de direito público interno, inscrita no CNPJ/MF sob nº 34.808.220/0001-68, com sede situada à Praça do Centro Cívico, nº 202, Bairro Centro, Cidade de Boa Vista, Estado de Roraima, neste ato representado pelo Sr. XXXXXXXXXXXX, Superintendente Geral, no uso de suas atribuições, nomeado pela Resolução nº XX/20XX – MD, de XX de XX de 20XX, publicada no DOALE/RR nº XX em XX de XX de 20XX, residente e domiciliado em Boa Vista/RR, considerando o **julgamento da licitação** na modalidade de **Pregão**, na forma **Eletrônica** e com critério de julgamento **MENOR PREÇO** por **LOTE**, publicada no Portal Nacional de Contratações Públicas e Diário Oficial da Assembleia Legislativa do Estado de Roraima, Edição nº XX, de XX de XX de 20XX, Processo Administrativo Nº XX/20XX, RESOLVE registrar os preços da(s) empresa(s) indicada(s) e qualificada(s) nesta ATA, de acordo com a classificação por ela(s) alcançada(s) e na(s) quantidade(s) cotada(s), atendendo as condições previstas no edital, sujeitando-se as partes às normas constantes na no Edital de licitação, sujeitando-se as partes às normas constantes na [Lei nº 14.133, de 1º de abril de 2021](#), e na [Resolução Legislativa Nº 001/2024](#), [Resolução Legislativa Nº 004/2025](#) e em conformidade com as disposições a seguir:

1. DO OBJETO

1.1. A presente Ata tem por objeto o registro de preços para eventual contratação de empresa para fornecimento de material esportivo, instrumentos musicais, uniformes, equipamentos para dança, para atender o Centro de Convivência da Juventude (CCJUV) da Superintendência de Programas Especiais desta Casa Legislativa- ALE-RR e demais unidades Administrativas, tanto na capital quanto no interior, especificado no item 2.1. do **Termo de Referência**, anexo do **Edital de Licitação nº 05/2026**, que é parte integrante desta Ata, assim como as propostas cujos preços tenham sido registrados, independentemente de transcrição.

2. DOS PREÇOS, ESPECIFICAÇÕES E QUANTITATIVOS.

2.1 Os preços a serem praticados, acham-se devidamente registrados, neste instrumento e são considerados completos, ou seja, abrangendo todos os encargos de natureza tributária, previdenciária, transporte ou de qualquer outra forma, que direta ou indiretamente possam incidir sobre o produto.

2.2. O preço registrado é o constante na proposta vencedora da licitação.

Superintendência de Compras -SCP/ALE/RR

sup.compras@al.rr.leg.br

Av. Surumu, Nº 1170, 1º Andar. Bairro São Vicente.

[Boa Vista – Roraima – Brasil – ALE na Internet: www.al.rr.leg.br](http://www.al.rr.leg.br)

2.3. O Fornecedor se compromete a fornecer o **LOTE (s)** de acordo com os seguintes preços:

LOTE (s) (...)						
ITEM (ns)	DESCRIÇÃO	Marca/ Modelo	UND.	QTD.	VLR. UNIT. (R\$)	VLR. TOTAL (R\$)
XX	XX	XX	XX	XX	XX	XX
VALOR TOTAL ESTIMADO (LOTE I + LOTE II...)						R\$ XX

2.4. É vedado efetuar acréscimos nos quantitativos fixados na ata de registro de preços.

2.5. Dados da empresa vencedora e beneficiária desta ata:

1. **Razão Social:** XX
2. **CNPJ nº:** XX.XXX.XXX/0001-XX
3. **Endereço:** XXXXXXXXXXXX.
4. **Telefone:** +55 (XX) XXXX-XXXX
5. **E-mail:** XX@XX
6. **Representante Legal:** XXXX

2.6. A listagem do cadastro de reserva referente ao presente registro de preços consta como anexo a esta Ata.

2.7. A descrição do objeto foi homologada nos quantitativos máximos (totais) a serem contratados.

2.8. Não houve possibilidade de o licitante oferecer proposta em quantitativo inferior ao máximo previsto no edital, estando obrigado aos limites de sua proposta;

2.9. Pela particularidade do fornecimento ser executado em Boa Vista-RR e demais unidades da ALE/RR nos municípios do interior, fica **vedada** há possibilidade de **PREÇOS** distintos/diferentes/variáveis em virtude de sua execução.

2.10. Fica vedada à contratação, de mais de uma empresa para a **execução do mesmo serviço**, a fim de assegurar a responsabilidade contratual e o **princípio da padronização**, ressalvado o disposto no [art. 49 da Lei n. 14.133, de 1º de abril de 2021](#);

3. ÓRGÃO GERENCIADOR

3.1 O órgão gerenciador é a **Assembleia Legislativa do Estado de Roraima (UASG 926910)**: não havendo Órgãos participantes para este Certame.

3.2 É **vedada** à participação do **Órgão** ou **Entidade** em mais de uma ata de registro de preços com o mesmo objeto no prazo de validade daquela de que já tiver participado, salvo na ocorrência de ata que tenha registrado quantitativo inferior ao máximo previsto no Edital.

4. DA ADESÃO À ATA DE REGISTRO DE PREÇOS

4.1. A critério da Assembleia Legislativa do Estado de Roraima, esta Ata de registro de preços, durante sua validade, poderá ser utilizada por qualquer órgão ou entidade da Administração Pública que não tenha participado do certame licitatório, mediante anuência deste Órgão, desde que observados os seguintes requisitos:

4.1.1 apresentação de justificativa da vantagem da adesão, inclusive em situações de provável desabastecimento ou descontinuidade de serviço público;

4.1.2. demonstração de que os valores registrados estão compatíveis com os valores praticados pelo mercado na forma do [art. 23 da Lei nº 14.133, de 2021](#); e

4.1.3. **consulta** e **aceitação** prévias da ALE/RR e do fornecedor.

4.1.4. **autorização** da ALE/RR apenas será realizada após a aceitação da adesão pelo fornecedor.

4.1.5. A ALE/RR poderá **rejeitar** adesões caso elas possam acarretar prejuízo à execução de seus próprios contratos.

Superintendência de Compras -SCP/ALE/RR

sup.compras@al.rr.leg.br

Av. Surumu, Nº 1170, 1º Andar. Bairro São Vicente.

Boa Vista – Roraima – Brasil – ALE na Internet: www.al.rr.leg.br

4.2. Caberá ao fornecedor beneficiário da Ata de Registro de Preços, observadas as condições nela estabelecidas, optar pela aceitação ou não do fornecimento, desde que este fornecimento não prejudique as obrigações anteriormente assumidas com a Assembleia Legislativa do Estado de Roraima.

Dos Limites para as Adesões

4.3. As aquisições ou contratações adicionais a que se refere este item **não** poderão exceder, por órgão ou entidade, a **50% (cinquenta por cento)** dos quantitativos dos itens do instrumento convocatório registrados na Ata de Registro de Preços, para os órgãos ou as entidades participantes. ([Art. 34, I, da Resolução Legislativa Nº 004/2025](#))

não poderá exceder, na totalidade, ao dobro do quantitativo registrado na Ata de Registro de Preços para o órgão ou a entidade gerenciadora e os órgãos ou as entidades participantes, independentemente do número de órgãos ou entidades não participantes que aderirem à Ata de Registro de Preços. ([Art. 34, II, da Resolução Legislativa Nº 004/2025](#))

4.5. Ao órgão que aderir à ata competem os atos relativos à cobrança do cumprimento pelo fornecedor das obrigações contratualmente assumidas e a aplicação, observada a ampla defesa e o contraditório, de eventuais penalidades decorrentes do descumprimento de cláusulas contratuais, em relação as suas próprias contratações, informando as ocorrências ao órgão gerenciador.

4.6. Após a **autorização** da Assembleia Legislativa do Estado de Roraima, o órgão que aderir deverá efetivar a contratação solicitada em até **90 (noventa dias)**, observado o prazo de validade da Ata de Registro de Preços.

4.7. Caberá a Assembleia Legislativa do Estado de Roraima autorizar, excepcional e justificadamente, a prorrogação do prazo para efetivação da contratação, respeitado o prazo de vigência da ata, desde que solicitada pelo órgão não participante

5. VIGÊNCIA DA ATA DE REGISTRO DE PREÇOS

5.1 A validade da Ata de Registro de Preços será de **1 (um) ano**, contado a partir do primeiro dia útil subsequente à data de divulgação no **PNCP**, e poderá ser prorrogado por igual período, desde que comprovada a vantajosidade da proposta. ([Art. 84 da Lei nº 14.133, de 2021](#))

5.2. No ato de prorrogação da vigência da Ata de Registro de Preços poderá haver a renovação dos quantitativos registrados, até o limite do quantitativo original, devendo o ato de prorrogação da vigência da ata indicar, expressamente, o quantitativo renovado.

5.3. A prorrogação independe da existência de saldo em relação aos itens que a compõem.

5.3.1. O prazo de prorrogação é uno, observado o seguinte:

- a) admite-se a prorrogação antecipada da Ata quando houver o esgotamento de, ao menos, um de seus itens;
- b) a prorrogação de um item implica prorrogação dos demais, na mesma data;
- c) a prorrogação da ata em relação a item cujo saldo tenha esgotado implica na prorrogação da ata em relação aos demais, na mesma data;
- d) havendo prorrogação antecipada, o prazo de um ano conta-se a partir daquela data, aplicando-se para todos os itens.

5.3.2. O ato de **prorrogação** do prazo de vigência da Ata de Registro de Preços depende do preenchimento dos seguintes requisitos:

- a) comprovação de que as condições previstas e os preços registrados permanecem vantajosos;
- b) indicação expressa do termo inicial e final do prazo de prorrogação e do quantitativo renovado em relação a cada item, que poderá ser parcial ou total.

Superintendência de Compras -SCP/ALE/RR

sup.compras@al.rr.leg.br

Av. Surumu, Nº 1170, 1º Andar. Bairro São Vicente.

[Boa Vista – Roraima – Brasil – ALE na Internet: www.al.rr.leg.br](http://www.al.rr.leg.br)

5.4. O **contrato** decorrente da Ata de Registro de Preços terá sua vigência estabelecida na forma prevista no [art. 38 da Resolução Legislativa Nº 004/2025](#).

5.4.1. O contrato decorrente da Ata de registro de preços terá sua vigência estabelecida no próprio instrumento contratual e observará no momento da contratação e a cada exercício financeiro a disponibilidade de créditos orçamentários, bem como a previsão no plano plurianual, quando ultrapassar 1 (um) exercício financeiro.

5.4.2. Na formalização do contrato ou do instrumento substituto deverá haver a indicação da disponibilidade dos créditos orçamentários respectivos.

5.4.3. A contratação com os fornecedores registrados na ata será formalizada pelo órgão ou pela entidade interessada por intermédio de instrumento contratual, emissão de nota de empenho de despesa, autorização de compra ou outro instrumento hábil, conforme o [art. 95 da Lei nº 14.133, de 2021](#).

5.4.4. O instrumento contratual de que trata o item 5.4. deverá ser assinado no prazo de validade da ata de registro de preços.

5.5.5. Os contratos decorrentes do sistema de registro de preços poderão ser alterados, observado o [art. 124 da Lei nº 14.133, de 2021](#).

5.6. Após a homologação da licitação, deverão ser observadas as seguintes condições para formalização da ata de registro de preços:

5.6.1. Serão registrados na Ata os **preços** e os **quantitativos máximos (totais)** de cada item (ns) do adjudicatário conforme estabelecido no Instrumento Convocatório.

5.6.2. Não haverá **possibilidade** de previsão de **preços diferentes**, tendo em vista o disposto no Item 2.4 desta Ata de Registro de Preços.

5.7. Será incluído na ata, na forma de **Anexo**, o registro dos licitantes ou dos fornecedores que:

5.7.1. Aceitarem cotar os bens e/ou serviços com **preços iguais** aos do adjudicatário, observada a classificação da licitação; e

5.7.2. Mantiverem sua **proposta original**.

5.7.3. Será respeitada, nas contratações, a ordem de classificação dos licitantes ou dos fornecedores registrados na ata.

5.7.4. O registro a que se refere o item 5.7.1 tem por objetivo a formação de cadastro de reserva para o caso de **impossibilidade** de atendimento pelo signatário da Ata.

5.7.5. Para fins da ordem de classificação, os licitantes ou fornecedores que aceitarem reduzir suas propostas para o preço do adjudicatário antecederão aqueles que mantiverem sua proposta original.

5.7.6. A habilitação dos licitantes que comporão o cadastro de reserva a que se refere o item 5.7.1. somente será efetuada quando houver necessidade de contratação dos licitantes remanescentes, nas seguintes hipóteses:

5.7.6.1. Quando o licitante vencedor não assinar a ata de registro de preços, no prazo e nas condições estabelecidos no Edital; e

5.7.6.2. Quando houver o **cancelamento** do registro do licitante ou do registro de preços nas hipóteses previstas no **Item 7** desta Ata.

5.8. O preço registrado com indicação dos licitantes e/ou fornecedores será divulgado no **PNCP** e ficará disponibilizado durante a vigência da Ata de registro de preços.

5.9. Após a homologação da licitação, o licitante mais bem classificado, será convocado para assinar a ata de registro de preços, no prazo e nas condições estabelecidos no Edital de licitação, sob pena de **decair** o direito, sem prejuízo das sanções previstas na [Lei nº 14.133, de 2021](#).

Superintendência de Compras -SCP/ALE/RR

sup.compras@al.rr.leg.br

Av. Surumu, Nº 1170, 1º Andar. Bairro São Vicente.

Boa Vista – Roraima – Brasil – ALE na Internet: www.al.rr.leg.br

5.9.1. O prazo de convocação poderá ser **prorrogado** uma vez, por igual período, mediante solicitação do licitante mais bem classificado ou do fornecedor convocado, desde que:

- a) a solicitação seja devidamente justificada e apresentada dentro do prazo; e
- b) a justificativa apresentada seja aceita pela Administração.

5.9.2. A ata de registro de preços será assinada **por meio de assinatura digital** e disponibilizada no Portal Nacional de Contratações Públicas - **PNCP**.

5.9.3. Quando o convocado não assinar a ata de registro de preços no prazo e nas condições estabelecidos no Edital, e observado o disposto no **item 5.9**, e subitens, fica facultado à Administração convocar os licitantes remanescentes do cadastro de reserva, na ordem de classificação, para fazê-lo em igual prazo e nas condições propostas pelo primeiro classificado.

5.10. Na hipótese de nenhum dos licitantes ou dos fornecedores que aceitarem cotar os bens, com preços iguais aos do adjudicatário, observada a classificação na licitação, aceitar a contratação nos termos deste Instrumento, a Administração, observados o valor estimado e a sua eventual atualização na forma prevista no Edital, poderá:

5.10.1. Convocar os licitantes de que licitantes ou dos fornecedores que mantiverem sua proposta original para negociação, na ordem de classificação, com vistas à obtenção de preço melhor, mesmo que acima do preço do adjudicatário; ou

5.10.2. Adjudicar e firmar o contrato nas condições ofertadas pelos licitantes remanescentes, observada a ordem de classificação, quando frustrada a negociação de melhor condição

5.11. A existência de preços registrados implicará compromisso de fornecimento nas condições estabelecidas, mas não obrigará a Administração a contratar, facultada a realização de licitação específica para a aquisição pretendida, desde que devidamente justificada.

6 ALTERAÇÃO / ATUALIZAÇÃO / NEGOCIAÇÃO DOS PREÇOS REGISTRADOS

6.1. Os preços registrados poderão ser alterados ou atualizados em decorrência de eventual redução dos preços praticados no mercado ou de fato que eleve o custo dos bens e/ou dos serviços registrados, nas seguintes situações:

a) Em caso de **força maior, caso fortuito ou fato do príncipe** ou em decorrência de fatos imprevisíveis ou previsíveis de consequências incalculáveis, que inviabilizem a execução da ata tal como pactuada, nos termos do disposto na [alínea “d” do inciso II do caput do art. 124 da Lei nº 14.133, de 1º de abril de 2021](#);

b) Em caso de criação, alteração ou extinção de quaisquer tributos ou encargos legais ou superveniência de disposições legais, com comprovada repercussão sobre os preços registrados; ou

c) Na hipótese de previsão no edital de cláusula de reajustamento ou repactuação sobre os preços registrados, nos seguintes termos:

c.1) O reajuste em sentido estrito consiste na aplicação do índice de correção monetária previsto no instrumento convocatório ou equivalente, que deve retratar a variação efetiva do custo de produção, admitida a adoção de índices específicos ou setoriais, nos termos do [inciso LVIII, do art. 6º e do § 7º e inciso I do § 8º do art. 25 da Lei 14.133, de 1º de abril de 2021](#).

Superintendência de Compras -SCP/ALE/RR

sup.compras@al.rr.leg.br

Av. Surumu, Nº 1170, 1º Andar. Bairro São Vicente.

[Boa Vista – Roraima – Brasil – ALE na Internet: www.al.rr.leg.br](http://www.al.rr.leg.br)

c.2) A repactuação compreende a atualização da remuneração para serviços contínuos em regime de dedicação exclusiva ou com predominância de mão de obra, nos termos do inciso [LIX do art. 6º e do inciso II do § 8º do art. 25 da Lei 14.133, de 1º de abril de 2021](#).

6.2. Na hipótese de o **preço registrado** tornar-se superior ao preço praticado no mercado, por motivo superveniente, a ALERR, por meio da **Superintendência de Compras**, convocará o fornecedor para negociar a redução do preço registrado.

6.3. Caso não aceite reduzir seu preço aos valores praticados pelo mercado, o fornecedor será liberado do compromisso assumido, sem aplicação de penalidades administrativas.

6.4. Na hipótese prevista no item 6.3, a ALE/RR, por meio da Superintendência de Compras, convocará os fornecedores do cadastro de reserva, na ordem de classificação, para verificar se aceitam reduzir seus preços aos valores de mercado, observado o disposto no [§ 3º do art. 29 da Resolução Legislativa Nº 004/2025](#).

6.5. Se não obtiver êxito nas negociações, a ALERR procederá, por meio da **Superintendência Compras**, ao cancelamento da ata de registro de preços, comunicando a **Superintendência-Geral**, e adotará as medidas cabíveis para a obtenção de contratação mais vantajosa.

6.6. Na hipótese de redução do preço registrado, a ALE/RR comunicará aos órgãos e às entidades que tiverem firmado contratos decorrentes da Ata de Registro de Preços, para que avaliem a conveniência e a oportunidade de diligenciarem negociação com vistas à alteração contratual, observado o disposto no [art. 36 Resolução Legislativa Nº 004/2025](#).

6.7. Na hipótese de o **preço de mercado** tornar-se superior ao preço registrado e o fornecedor não puder cumprir as obrigações estabelecidas na ata, será facultado ao fornecedor requerer a ALERR a alteração do preço registrado, mediante comprovação de fato superveniente que o impossibilite de cumprir o compromisso.

6.7. Para fins do disposto no item 6.7. o fornecedor encaminhará à **Superintendência de Compras**, juntamente com o pedido de alteração, a documentação comprobatória ou à planilha de custos que demonstre a inviabilidade do preço registrado em relação às condições inicialmente pactuadas.

6.8. Na hipótese de não comprovação da existência de fato superveniente que inviabilize o preço registrado, o pedido será **indeferido** pela ALERR e o fornecedor deverá cumprir as obrigações estabelecidas na ata, sob pena de cancelamento do seu registro, sem prejuízo da aplicação das sanções previstas na [Lei nº 14.133, de 1º de abril de 2021](#), e na Resolução [Legislativa Nº004/2025](#).

6.9. Na hipótese de **cancelamento** do registro do fornecedor, nos termos [Resolução Nº004/2025](#), a ALERR convocará, por meio da **Superintendência de Compras**, os fornecedores do cadastro de reserva, na ordem de classificação, para verificar se aceitam manter seus preços registrados.

6.10. Se não obtiver êxito nas negociações, a ALERR procederá, por meio da **Superintendência de Compras**, ao cancelamento da ata de registro de preços, comunicando a **Superintendência-Geral**, e adotará as medidas cabíveis para a obtenção da contratação mais vantajosa.

6.11. Na hipótese de comprovação o preço de mercado tornar-se superior ao preço registrado e o fornecedor não puder cumprir as obrigações estabelecidas na ata, a ALERR, por meio da **Superintendência de Compras**, atualizará o preço registrado, de acordo com a realidade dos valores praticados pelo mercado.

6.12. ALERR comunicará aos órgãos e às entidades que tiverem firmado contratos decorrentes da Ata de Registro de Preços sobre a efetiva alteração do preço registrado,

Superintendência de Compras -SCP/ALE/RR

sup.compras@al.rr.leg.br

Av. Surumu, Nº 1170, 1º Andar. Bairro São Vicente.

[Boa Vista – Roraima – Brasil – ALE na Internet: www.al.rr.leg.br](http://www.al.rr.leg.br)

para que avaliem a necessidade de alteração contratual, observado o disposto no art. 36 da [Legislativa Nº004/2025](#).

7 CANCELAMENTO DO REGISTRO DO LICITANTE VENCEDOR E DOS PREÇOS REGISTRADOS

7.1 O registro do fornecedor será cancelado pelo gerenciador, quando o fornecedor:

7.1.1 Descumprir as condições da ata de registro de preços, sem motivo justificado;

7.1.2 Não retirar a nota de empenho, ou instrumento equivalente, no prazo estabelecido pela Administração sem justificativa razoável;

7.1.3 Não aceitar manter seu preço registrado; ou

7.1.3.1 Sofrer sanção prevista nos incisos [III ou IV do caput do art. 156 da Lei nº 14.133, de 2021](#).

7.1.3.2 Na hipótese de aplicação de sanção prevista nos [incisos III ou IV do caput do art. 156 da Lei nº 14.133, de 2021](#), caso a penalidade aplicada ao fornecedor não ultrapasse o prazo de vigência da ata de registro de preços, poderá o órgão ou a entidade gerenciadora poderá, mediante decisão fundamentada, decidir pela manutenção do registro de preços, vedadas contratações derivadas da ata enquanto perdurarem os efeitos da sanção.

7.2 O cancelamento de registros nas hipóteses previstas no item 7.1 será formalizado por despacho da **Superintendência de Compras**, garantidos os princípios do contraditório e da ampla defesa.

7.3 Na hipótese de cancelamento do registro do fornecedor, a ALE/RR poderá convocar os licitantes que compõem o cadastro de reserva, observada a ordem de classificação.

7.4 O cancelamento dos preços registrados poderá ser realizado pela ALE/RR, em determinada ata de registro de preços, total ou parcialmente, nas seguintes hipóteses, desde que devidamente comprovadas e justificadas:

7.4.1 Por razão de interesse público;

7.4.2 A pedido do fornecedor, decorrente de caso fortuito ou força maior; ou

7.4.3 Se não houver êxito nas negociações, nos termos do disposto no [§ 3º do art. 27 e no § 4º do art. 28 da Resolução Legislativa Nº 004/2025](#).

7.4.4 Havendo cancelamento do registro de preços do fornecedor, com consequente cancelamento da homologação do certame SRP, poderá a Autoridade Competente decidir pelo retorno de fase do pregão com aceitação de propostas, observada a ordem de classificação.

a) haverá nova Ata de Registro de Preços oriunda do procedimento previsto no item 7.4.4;

b) o novo registro de preços estará subordinado ao prazo de duração remanescente, conforme estabelecido na ata originária, e será limitado ao quantitativo do objeto remanescente no momento do cancelamento do registro de preços ao novo beneficiário vencedor do retorno de fases da licitação;

c) os contratos provenientes da Ata de Registro de Preços originária produzirão seus efeitos jurídicos e legais, sejam esses oriundos de órgãos participantes ou oriundos de adesões, cabendo a cada contratante a manutenção ou não do contrato vigente.

8 DO REMANEJAMENTO DAS QUANTIDADES REGISTRADAS NA ATA DE REGISTRO

8.1. As quantidades previstas para os itens com preços registrados nas atas de registro de preços poderão ser remanejadas pelo ALE/RR entre os órgãos ou as entidades participantes e não participantes do registro de preços.

8.1.1 O remanejamento somente será feito:

Superintendência de Compras -SCP/ALE/RR

sup.compras@al.rr.leg.br

Av. Surumu, Nº 1170, 1º Andar. Bairro São Vicente.

[Boa Vista – Roraima – Brasil – ALE na Internet: www.al.rr.leg.br](http://www.al.rr.leg.br)

- a) de órgão ou entidade participante para órgão ou entidade participante; ou
b) de órgão ou entidade participante para órgão ou entidade não participante.

8.1.2. O órgão ou a entidade gerenciadora que tiver estimado as quantidades que pretende contratar será considerado participante para fins do remanejamento de que trata o item 8.1.

8.2 Na hipótese de remanejamento de órgão ou de entidade participante para órgão ou entidade não participante, serão observados os limites previstos no [art. 33 da Resolução Legislativa Nº 004/2025](#).

8.3 Para fins do disposto no item 8.1, competirá a ALE/RR autorizar o remanejamento solicitado, com a redução do quantitativo inicialmente informado pelo órgão ou pela entidade participante, desde que haja prévia anuência do órgão ou da entidade que sofrer redução dos quantitativos informados.

8.4. Caberá ao fornecedor beneficiário da Ata de Registro de Preços, observadas as condições nela estabelecidas, nos casos de remanejamento, optar pela aceitação ou não do fornecimento decorrente do remanejamento dos itens.

9 DAS PENALIDADES

9.1 O descumprimento da Ata de Registro de Preços ensejará aplicação das penalidades estabelecidas no Item 13 do Edital do respectivo Processo.

9.1.1 As sanções também se aplicam aos integrantes do cadastro de reserva no registro de preços que, convocados, não honrarem o compromisso assumido injustificadamente após terem assinado a ata.

9.2 É da competência da ALE/RR a aplicação das penalidades decorrentes do descumprimento do pactuado nesta ata de registro de preço.

10 CONDIÇÕES GERAIS

10.1 As condições gerais de execução do objeto, tais como os prazos para entrega e recebimento, as obrigações da Administração e do fornecedor registrado, penalidades e demais condições do ajuste, encontram-se definidos no **Termo de Referência, ANEXO AO EDITAL**.

Para firmeza e validade do pactuado, a presente Ata foi lavrada em duas (02) vias de igual teor, que, depois de lida e achada em ordem, vai assinada pelas partes.

Boa Vista-RR, _____ de _____ de _____.

Assembleia Legislativa do Estado de Roraima
Superintendente Geral

Pela Empresa

Superintendência de Compras -SCP/ALE/RR

sup.compras@al.rr.leg.br

Av. Surumu, Nº 1170, 1º Andar. Bairro São Vicente.

Boa Vista – Roraima – Brasil – ALE na Internet: www.al.rr.leg.br

Anexo
Cadastro Reserva

Seguindo a ordem de classificação, segue relação de fornecedores que aceitaram cotar os itens com preços iguais ao adjudicatário:

ITEM /LOTE	Fornecedor (razão social, CNPJ/MF, endereço, contatos, representante)				
X	ITEM	DESCRIÇÃO	QUANTIDADE	VALOR UNIT. (R\$)	VALOR TOTAL (R\$)
	X	X	X	X	X

Seguindo a ordem de classificação, segue relação de fornecedores que mantiveram sua proposta original:

ITEM /LOTE	Fornecedor (razão social, CNPJ/MF, endereço, contatos, representante)				
X	ITEM	DESCRIÇÃO	QUANTIDADE	VALOR UNIT. (R\$)	VALOR TOTAL (R\$)
	X	X	X	X	X

Superintendência de Compras -SCP/ALE/RR

sup.compras@al.rr.leg.br

Av. Surumu, Nº 1170, 1º Andar. Bairro São Vicente.

Boa Vista – Roraima – Brasil – ALE na Internet: www.al.rr.leg.br

ANEXO IV
MODELO DA PROPOSTA DE PREÇOS
(ATENÇÃO! SUBSTITUIR ESTA LOGOMARCA PELO TIMBRE DA
EMPRESA)

PREGÃO ELETRÔNICO Nº 05/2026
PROCESSO ADMINISTRATIVO ELETRÔNICO Nº 08/2025
ABERTURA DIA: xx/xx/202X HORÁRIO:xxh:xxmin.

LOTE (s) (...)						
ITEM (ns)	DESCRIÇÃO	Marca/ Modelo	UND.	QTD.	VLR. UNIT. (R\$)	VLR. TOTAL (R\$)
XX	XX	XX	XX	XX	XX	XX
VALOR TOTAL ESTIMADO (LOTE I + LOTE II...)						R\$ XX

1.0.Observações:

1.1 Prazo de validade da proposta de _____ () dias.

2.0. DECLARAÇÃO

- 2.1. Declaro expressamente estarem incluídos no preço todos os impostos, taxas, fretes, seguros, bem como quaisquer outras despesas, diretas e indiretas, incidentes sobre o objeto deste pregão.
- 2.2. Os preços dos serviços são de nossa exclusiva responsabilidade e não nos assistirá o direito de pleitear nenhuma alteração, sob a alegação de erro, omissão ou qualquer outro pretexto, na vigência do contrato caso seja firmado;
- 2.3. Esta Proposta de Preços está em conformidade com o Termo de Referência e demais documentos.

DADOS DA EMPRESA

CNPJ: xxxxxxxxxxxxxxxxxxxxxxxx

Razão Social: xxxxxxxxxxxxxxxxxxxxxxxx

Endereço: xxxxxxxxxxxxxxxxxxxxxxxx

E-mail: xxxxxxxxxxxxxxxxxxxxxx

Telefone(s): (xx) xxxxxx

DADOS BANCÁRIOS:

Banco: xxxxxxxx **Agência:** xxxxxxxx **C/C:** xxxxxxxxxxxxxxxx

REPRESENTANTE LEGAL:

Nome do representante da empresa:

Endereço: xxxxxxxxxxxxxxxxxxxxxxxx

Cargo/Função: xxxxxxxxxxxxxxxx

Cidade/UF, _____ de _____ de 202X.

Assinatura do representante legal da empresa

Superintendência de Compras -SCP/ALE/RR

sup.compras@al.rr.leg.br

Av. Surumu, Nº 1170, 1º Andar. Bairro São Vicente.

Boa Vista – Roraima – Brasil – ALE na Internet: www.al.rr.leg.br